

Kreisarchiv Stormarn E103

Gefördert durch die Deutsche Forschungsgemeinschaft (DFG) -
Projektnummer 415708552

Kreisarchiv Stormarn

Bestand **E** 103

679

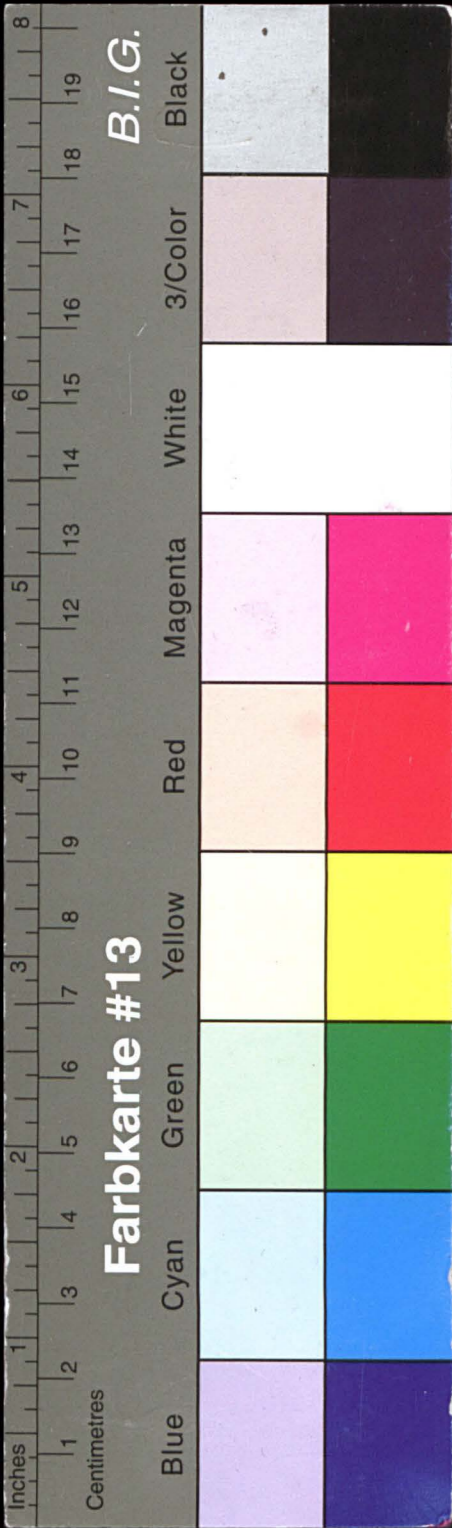

Kreisarchiv Stormarn E103

Gefördert durch die Deutsche Forschungsgemeinschaft (DFG) -
Projektnummer 415708552

FRIEDRICH THOMSEN
Hausmakler
Grundstück- und Vermögensverwaltungen
Bankkonto: Neue Sparcasse von 1864
Hamburg, Kto. Nr. 1/4373
Telefon 33 25 77

Hamburg 1, den 27. Juli 1955.
Spitalerstraße 16 II (Seeburg)
Ts./L.

Herrn
Direktor S a n d e r
Kreissparkasse Stormarn,
Bad Oldesloe.
Am Markt.

Sehr geehrter Herr Direktor!

Beim Richtfest des Grundstücks Gänsemarkt/Gerhof-
straße kam das Gespräch zwischen uns auf ein Schreiben,
das der Mitbegründer und langjährige Rechnungsführer der
damaligen Bargteheider Sparcasse - gegründet 1846 - im
Jahre 1871 an die Gesellschafter dieser Sparcasse, die
offensichtlich ernstliche Teilungsabsichten des Gesell-
schaftsvermögens gehabt haben, gerichtet hatte. Dieses
Schreiben enthält so treffende und deutliche Wahrheiten
über die egoistischen Beweggründe der Gesellschafter zur
Teilung des Sparcassengrundvermögens, daß diese ihre Ab-
sicht daraufhin nicht mehr verwirklicht haben.

Sie äußerten damals den Wunsch, eine Kopie dieses
Schreibens zu erhalten. Ich möchte Ihnen heute das Origi-
nalschreiben für Ihr Archiv überreichen, da ja die Bargte-
heider Sparcasse jetzt zu Ihrem Verbande gehört und ich
mir sage, daß es für immer von Wert ist festzuhalten, wie
ein alter Lehrer mit einer sehr kleinen Pension die Be-
deutung der Gemeinnützigkeit der Sparcasse so hoch zu
schätzen weiß, daß ihm schon die Möglichkeit einer Ver-
mögenszuwendung aus Mitteln, die dieser grundlegenden Be-
stimmung widersprechen, mit Empörung erfüllt.

Der Schreiber, Fedder Peddersen, war mein Großvater mütter-
licherseits, seinerzeit Lehrer und Kantor in Bargteheide.

Dankschreiben vom 6. Aug. 1955
liegt bei den Unterlagen für
die Einweihungsfeier.

Hochachtungsvoll!
Friedrich Thomsen.

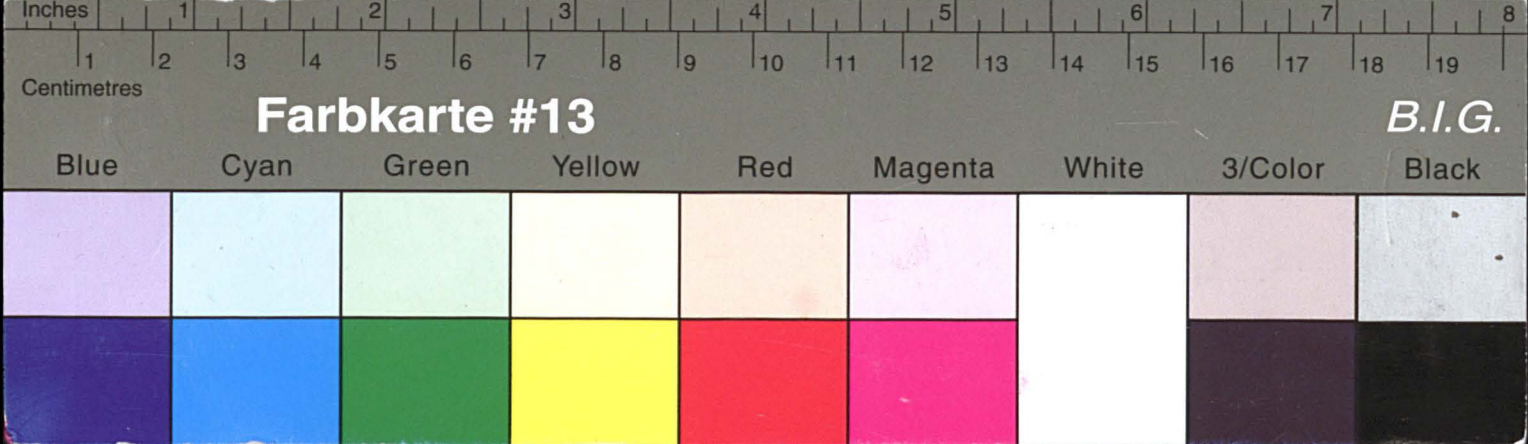

Kreisarchiv Stormarn E103

Gefördert durch die Deutsche Forschungsgemeinschaft (DFG) -
Projektnummer 415708552

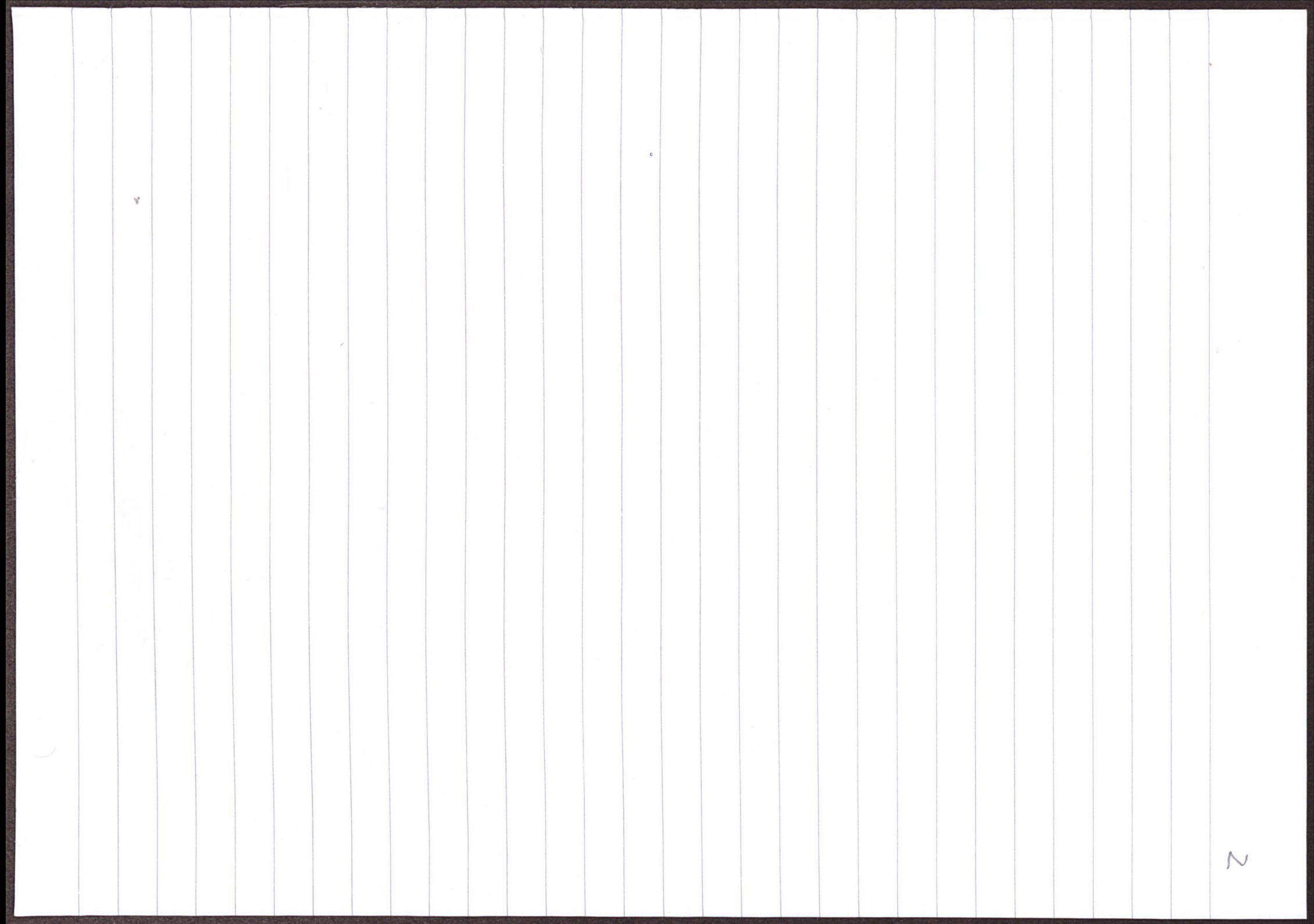
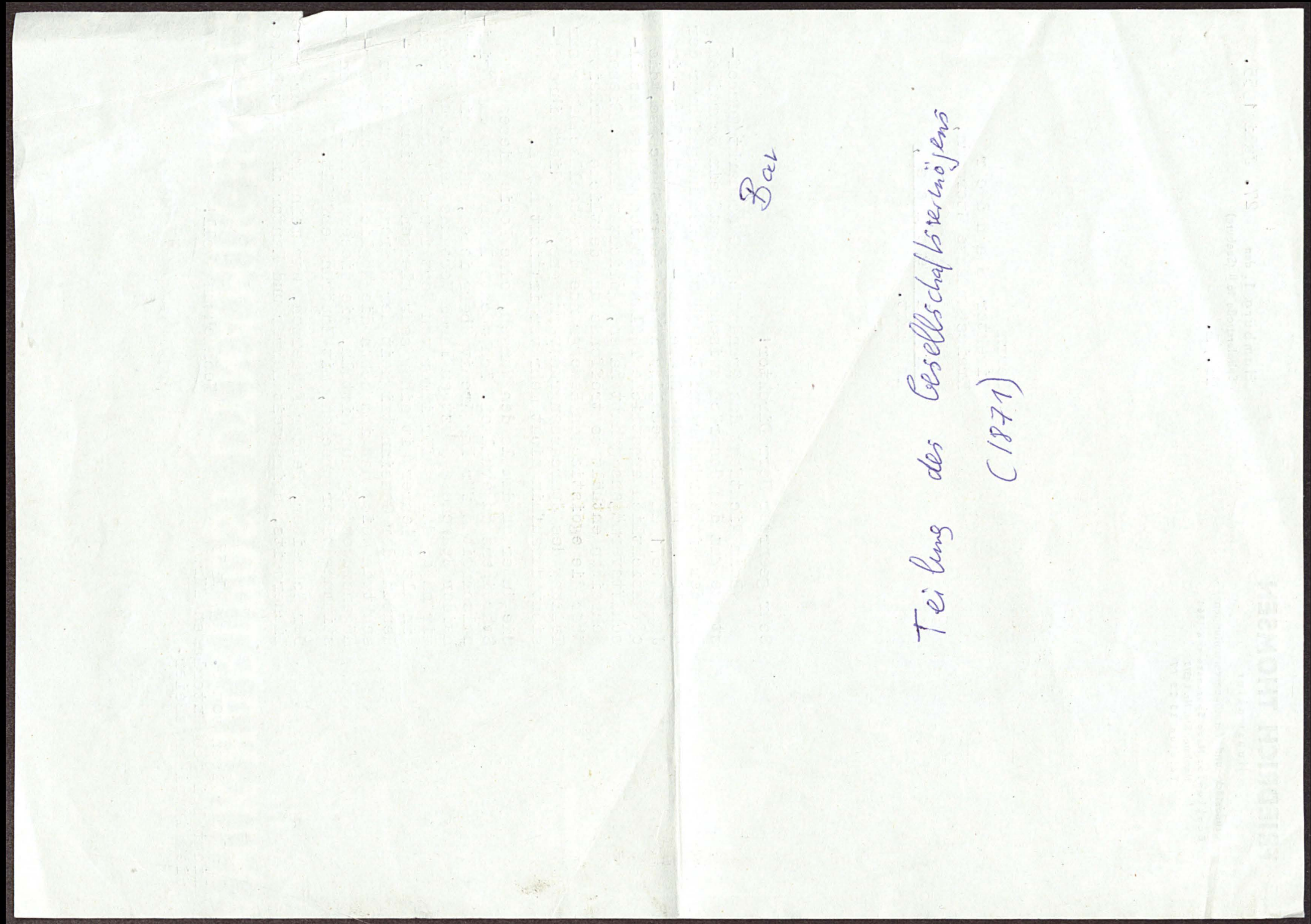

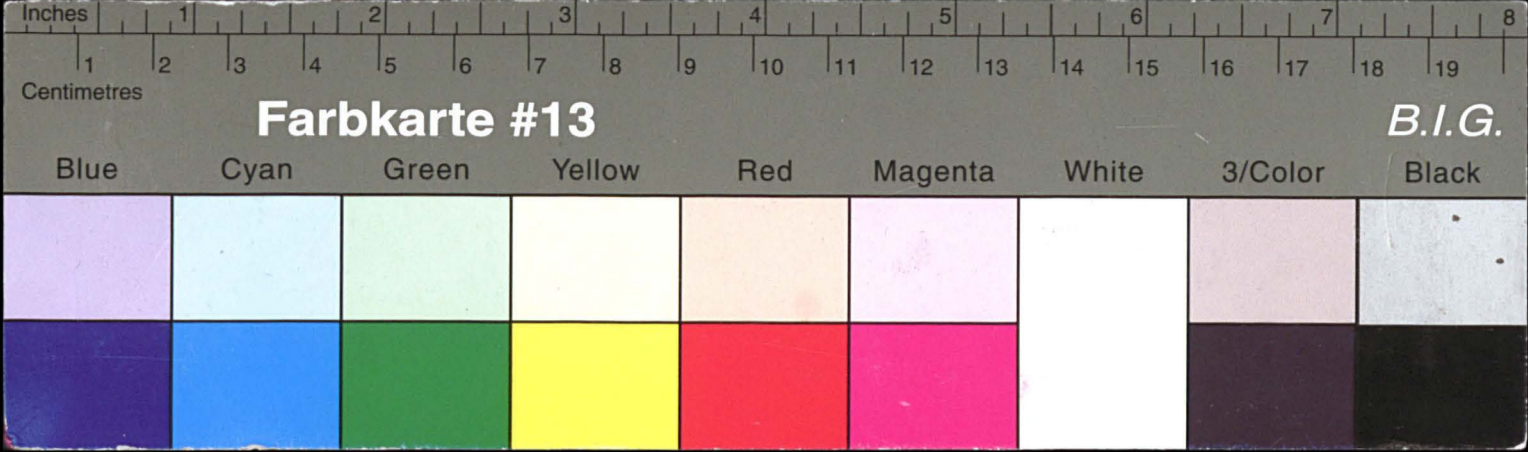

Kreisarchiv Stormarn E103

Gefördert durch die Deutsche Forschungsgemeinschaft (DFG) -
Projektnummer 415708552

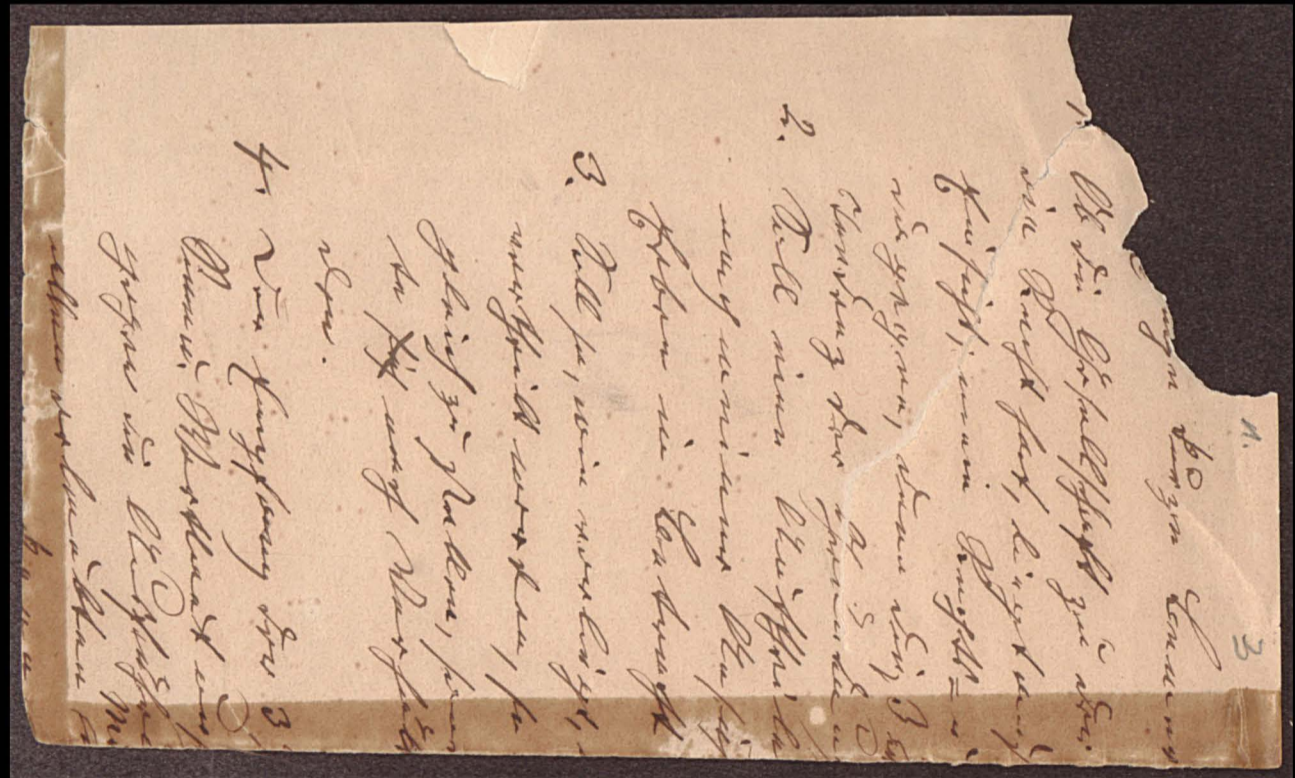
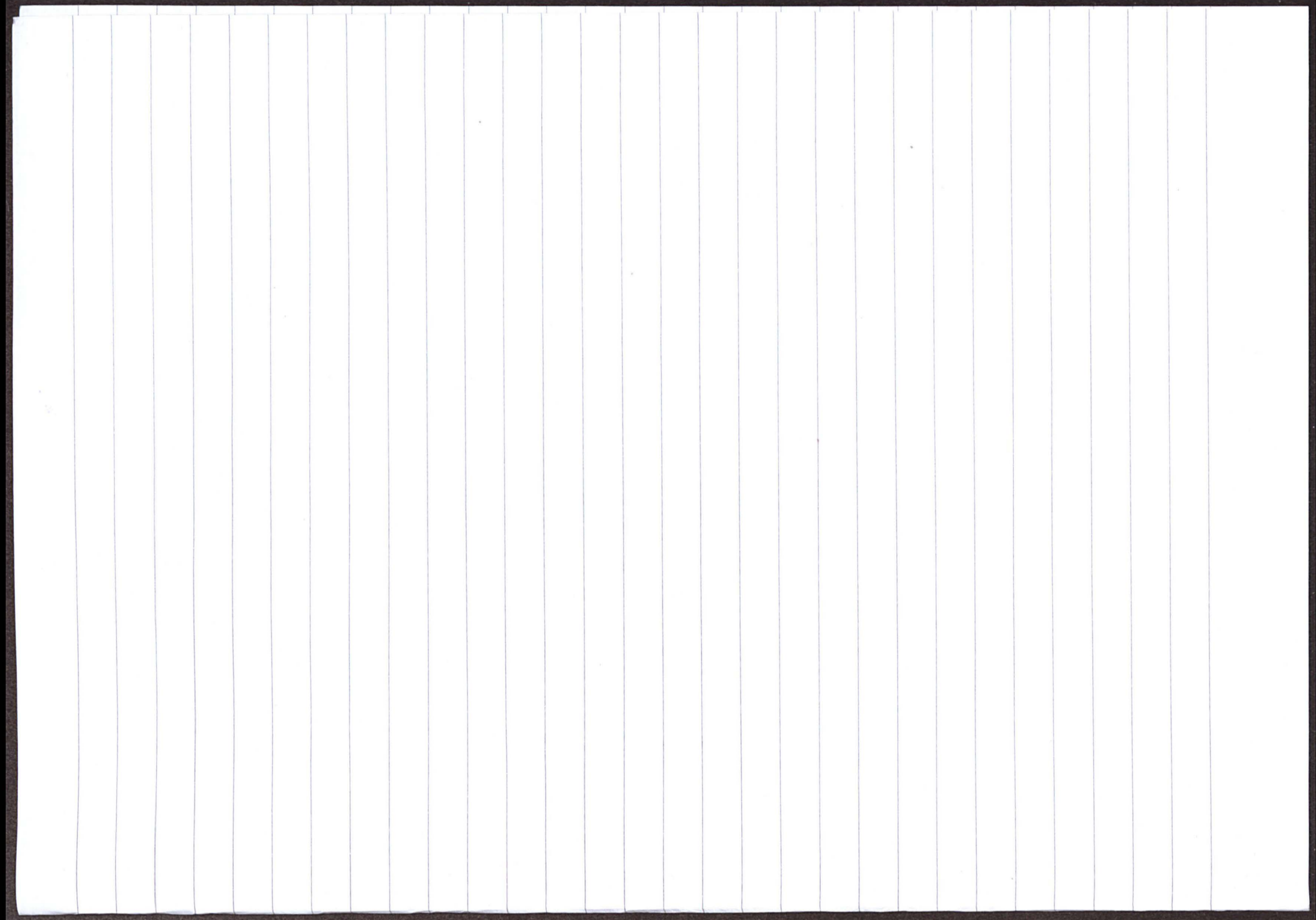

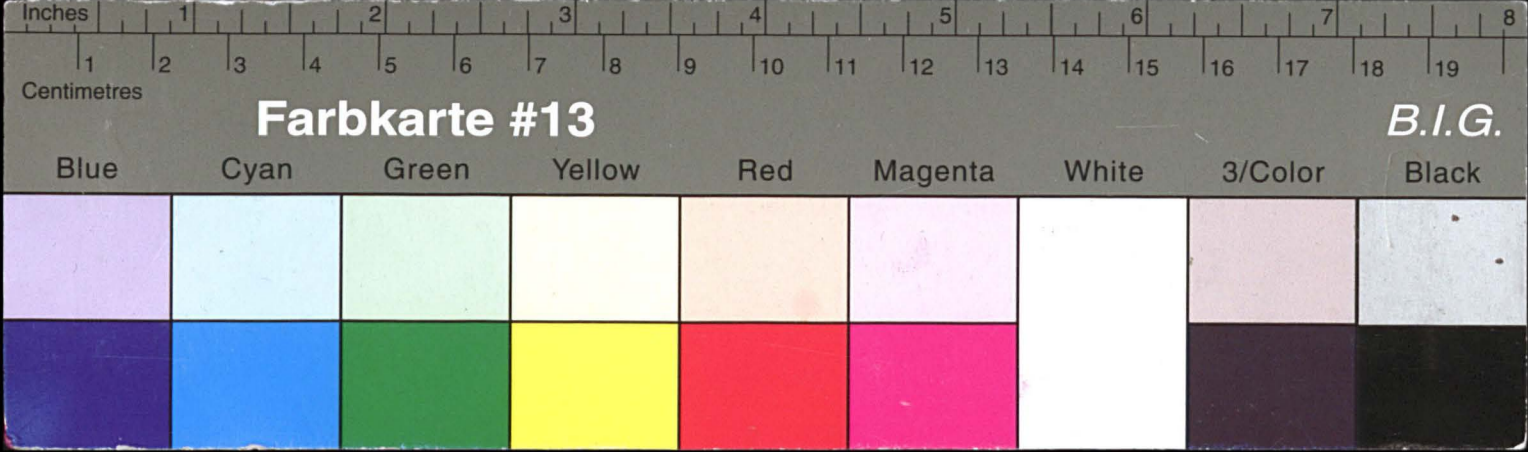

Kreisarchiv Stormarn E103

Gefördert durch die Deutsche Forschungsgemeinschaft (DFG) -
Projektnummer 415708552

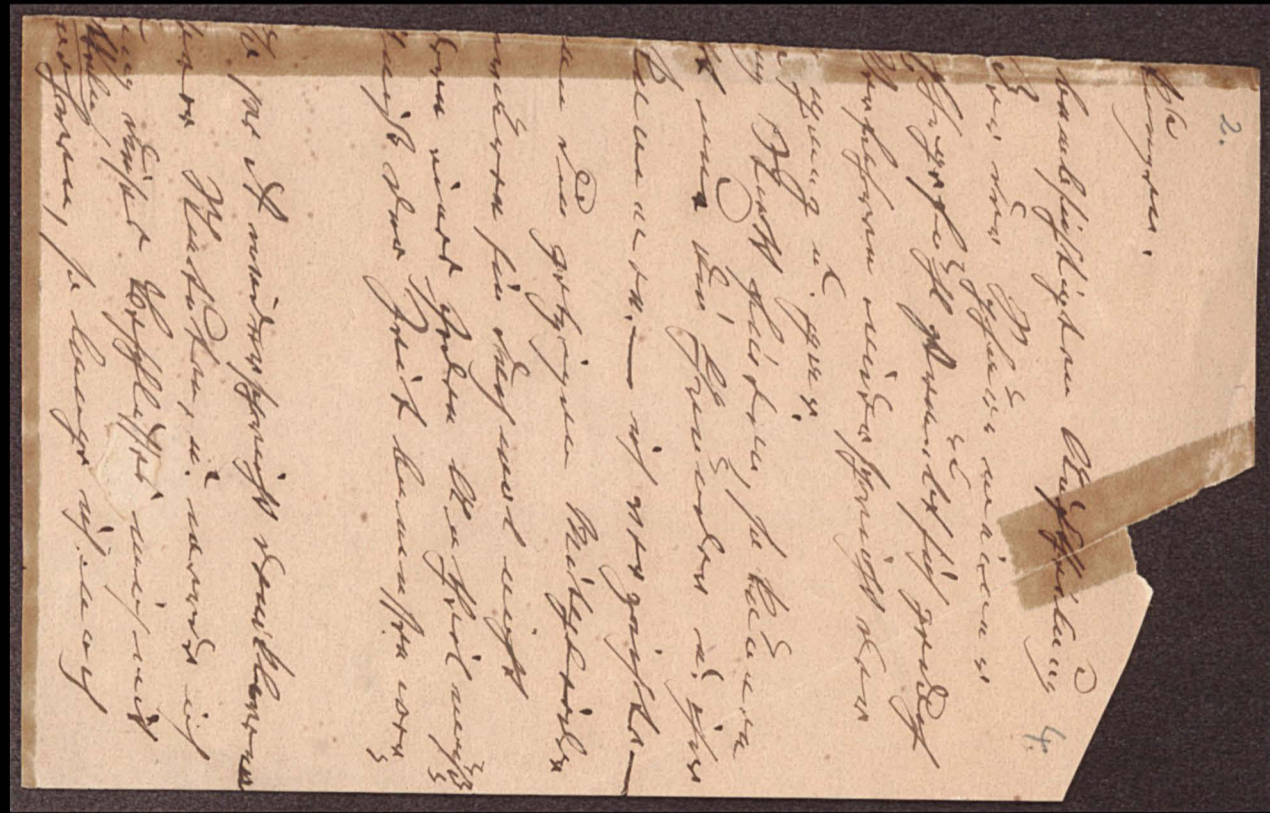

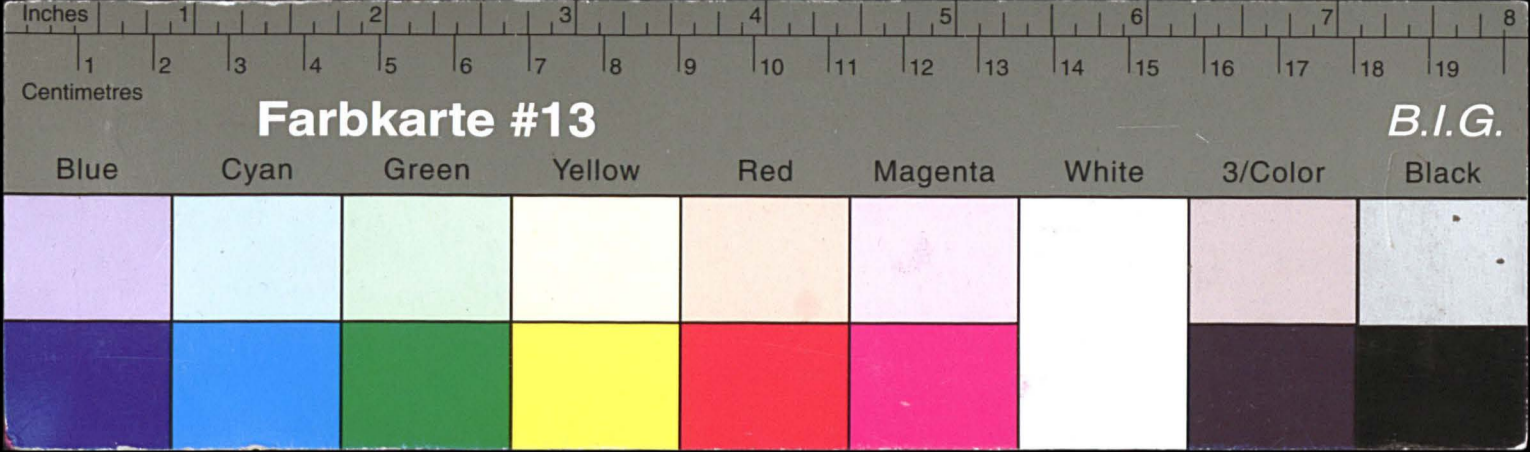

Kreisarchiv Stormarn E103

Gefördert durch die Deutsche Forschungsgemeinschaft (DFG) -
Projektnummer 415708552

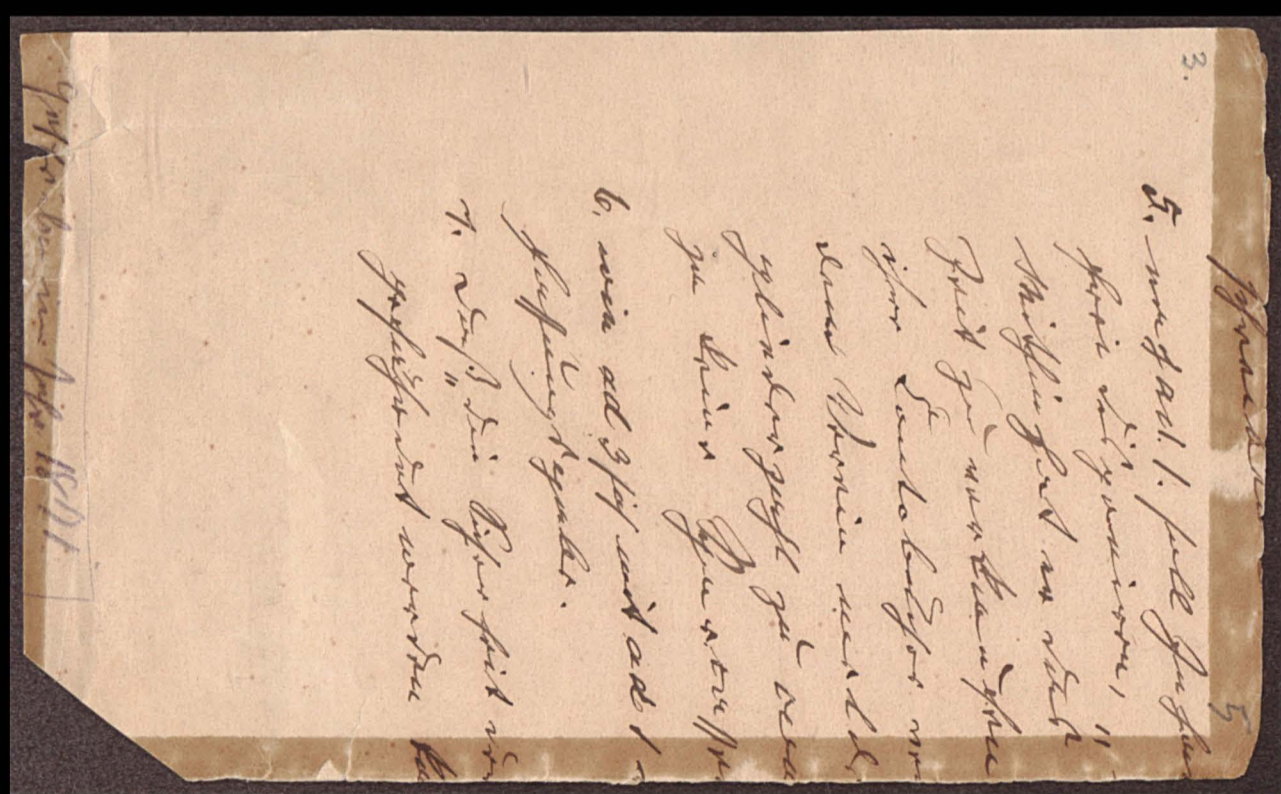

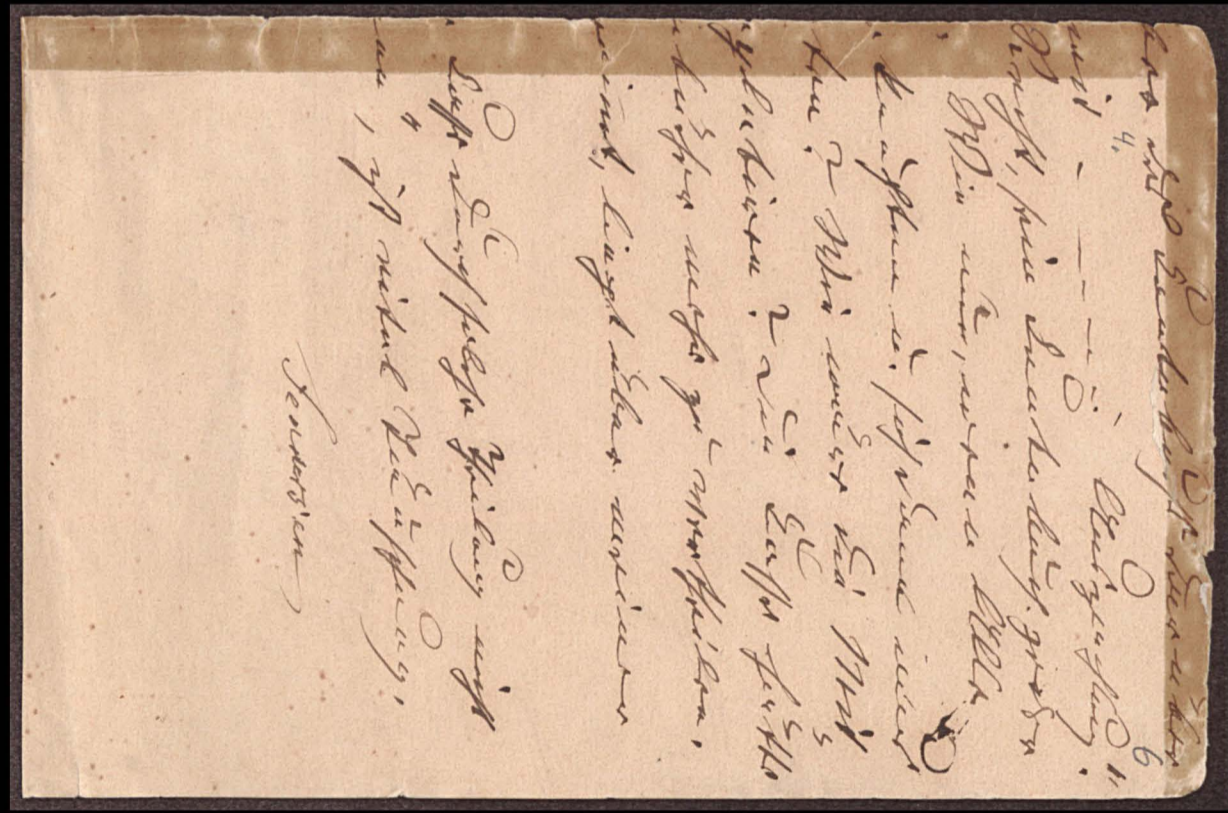

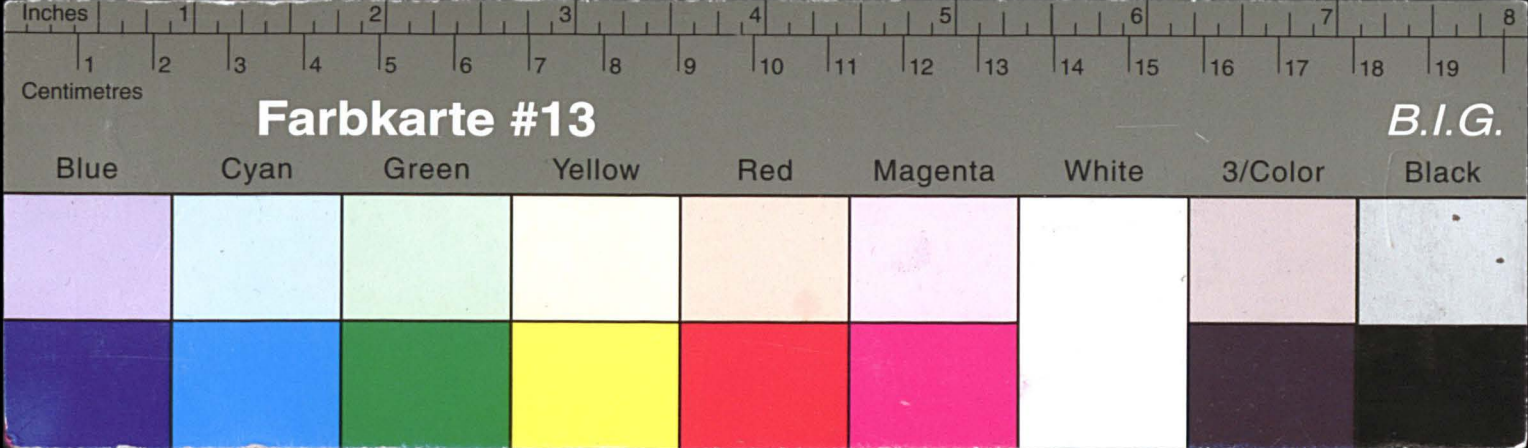

Kreisarchiv Stormarn E103

Gefördert durch die Deutsche Forschungsgemeinschaft (DFG) -
Projektnummer 415708552

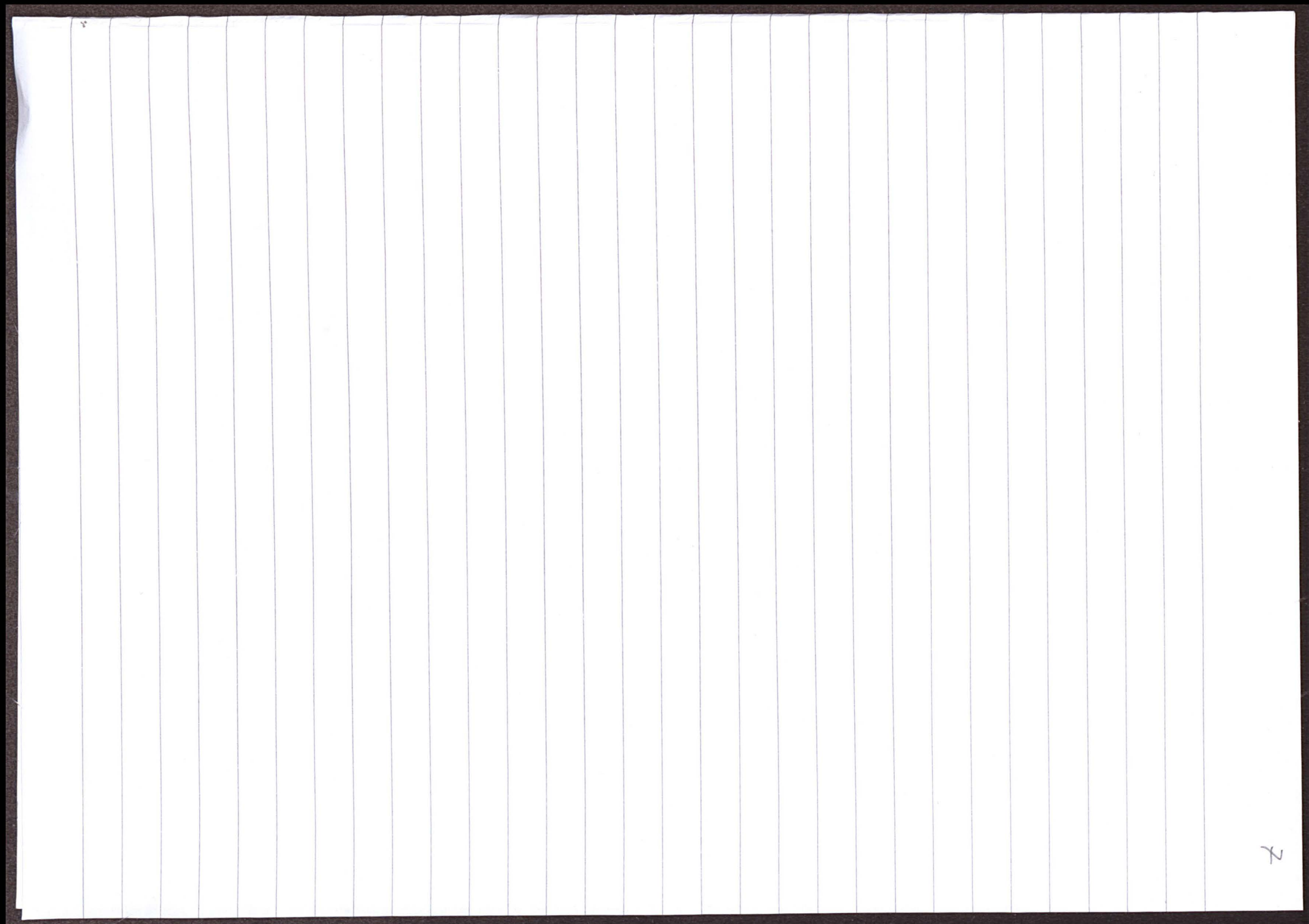
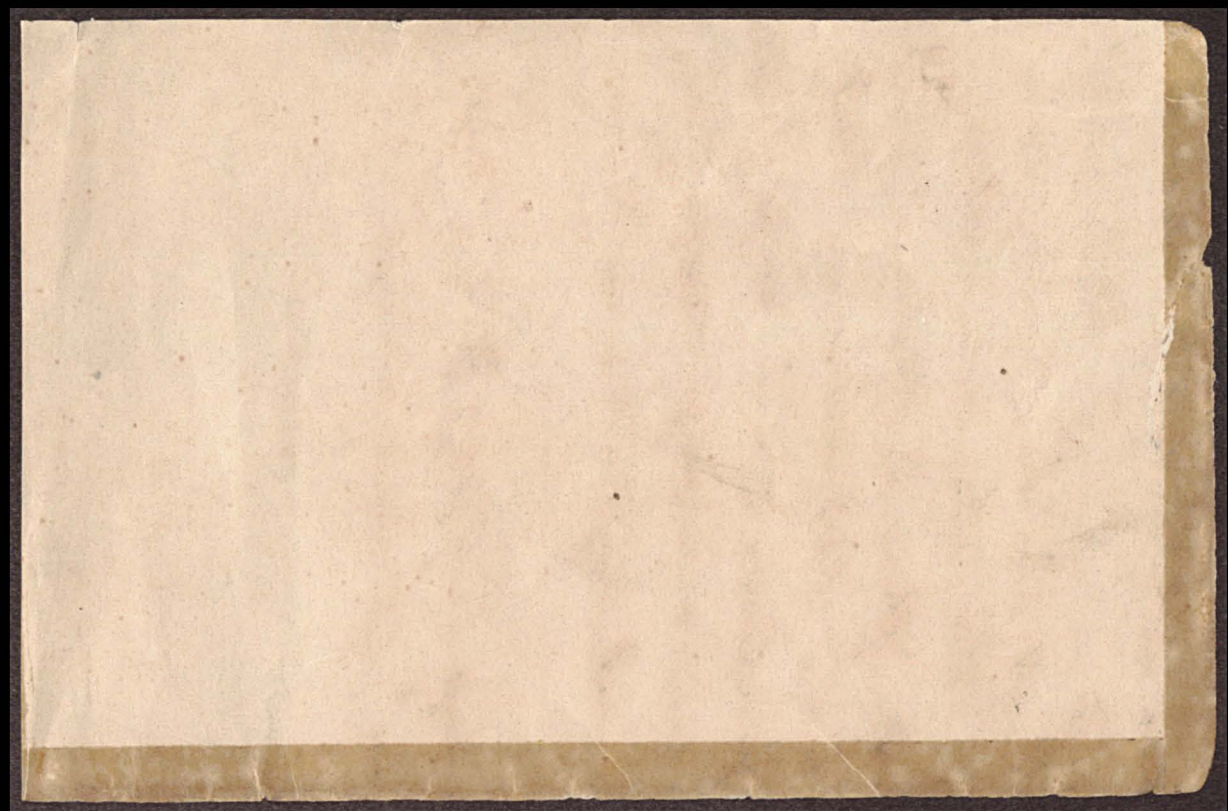

[illegible]

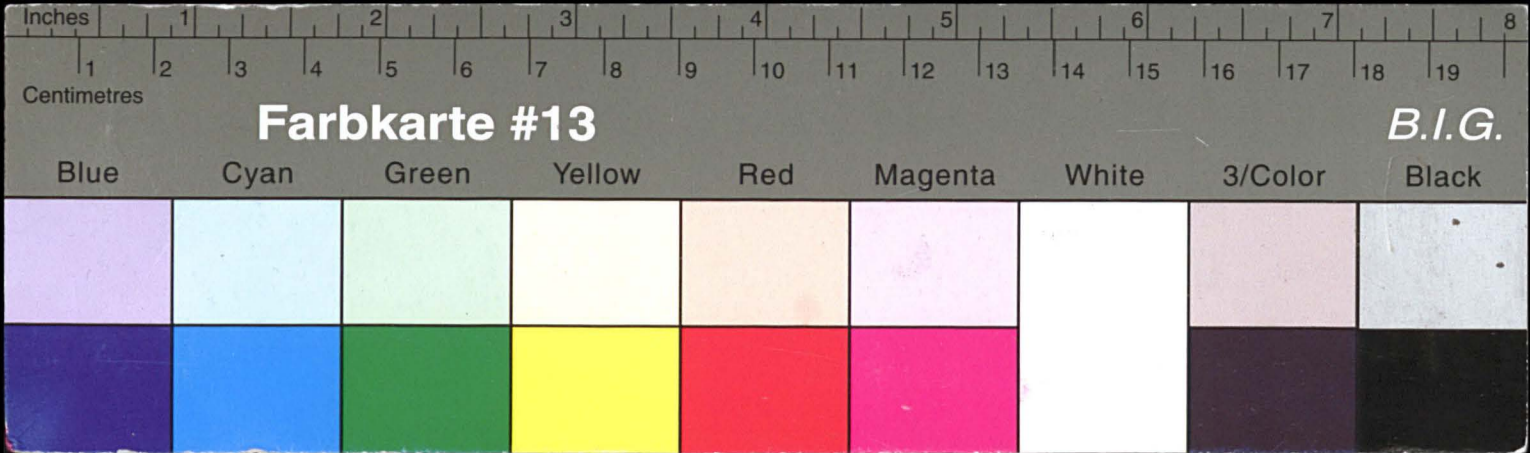

Kreisarchiv Stormarn E103

Gefördert durch die Deutsche Forschungsgemeinschaft (DFG) -
Projektnummer 415708552

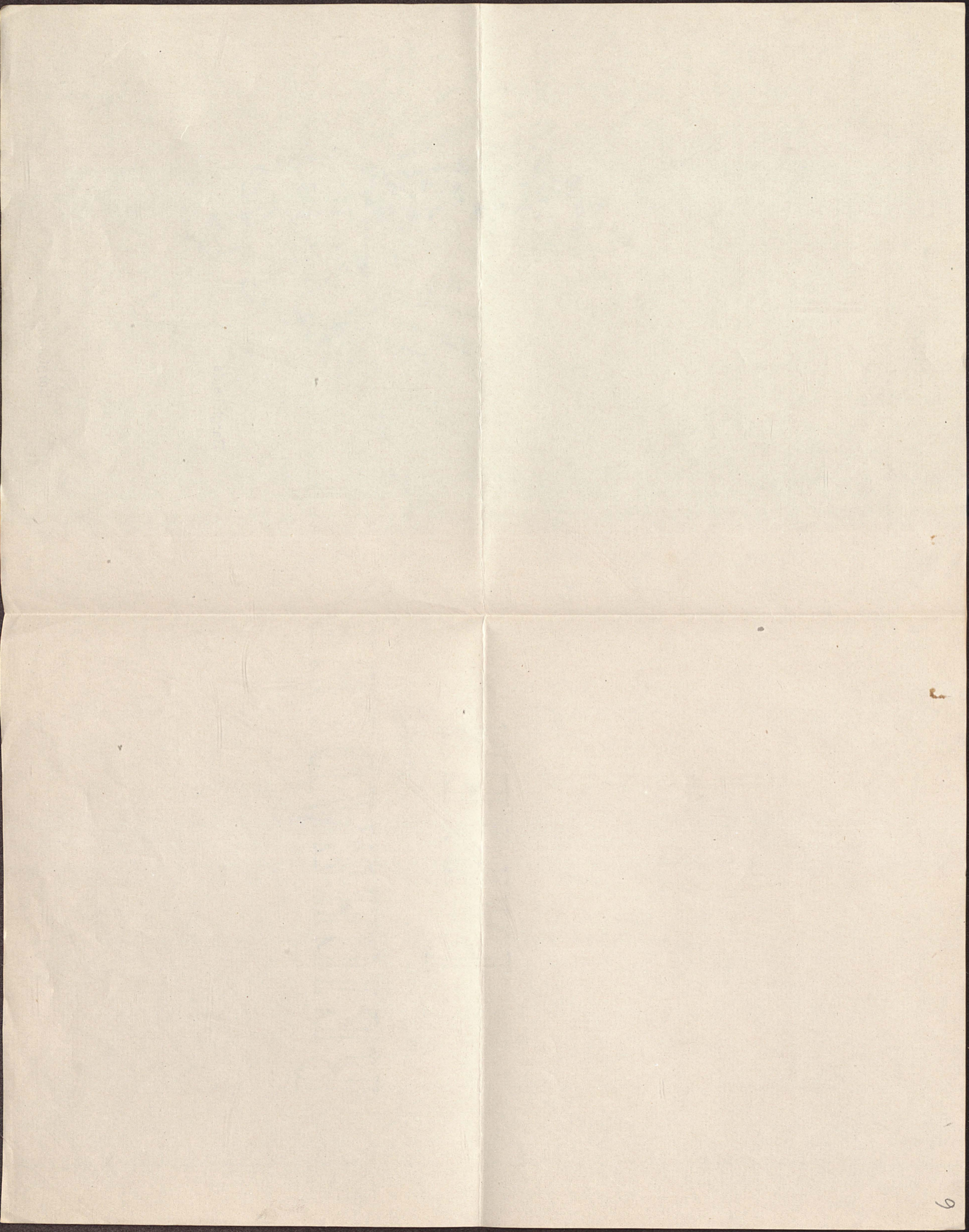

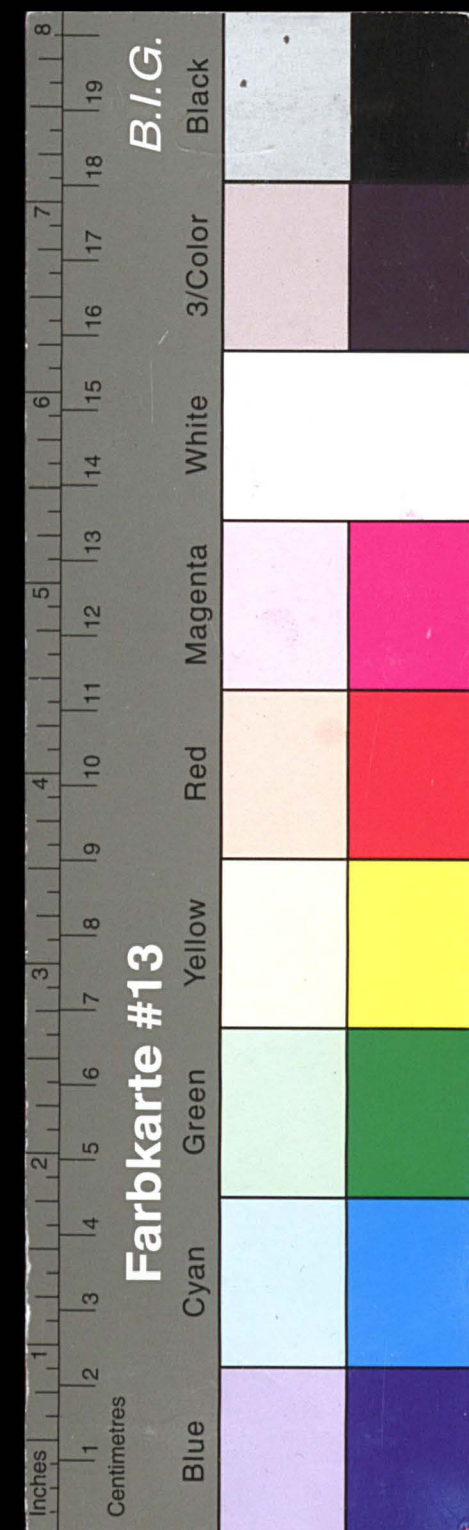

Kreisarchiv Stormarn E103

Gefördert durch die Deutsche Forschungsgemeinschaft (DFG) -
Projektnummer 415708552

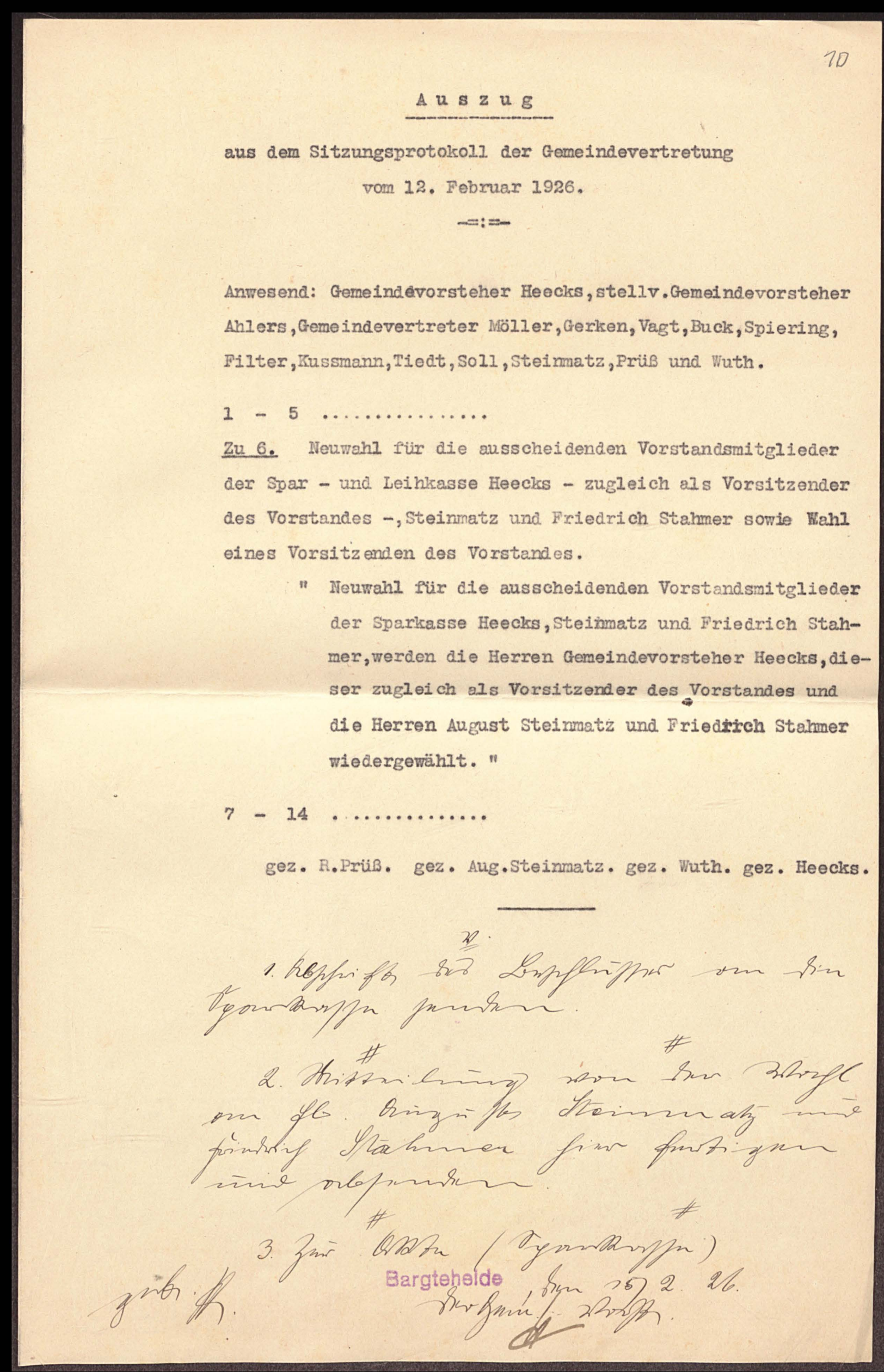
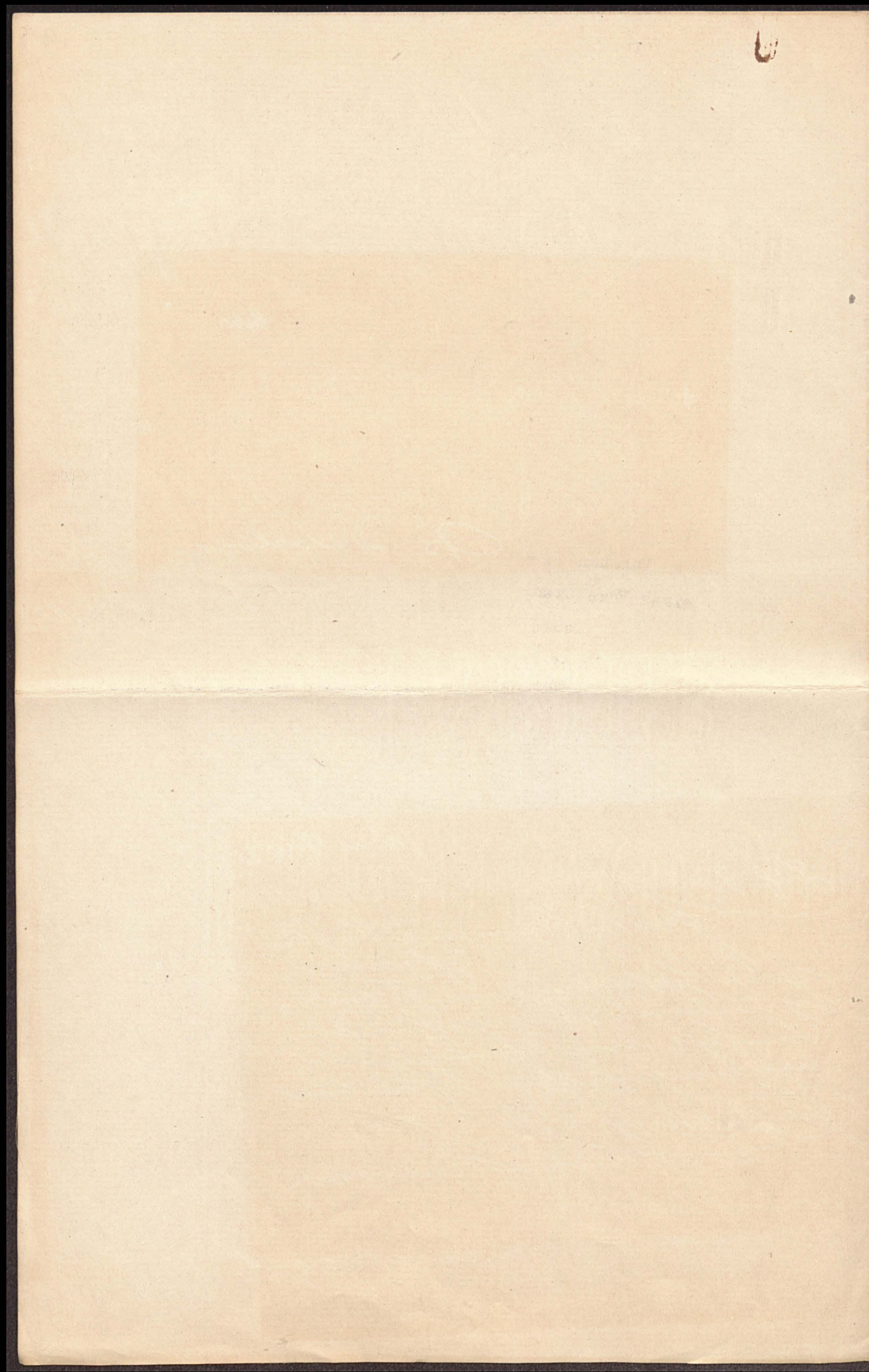

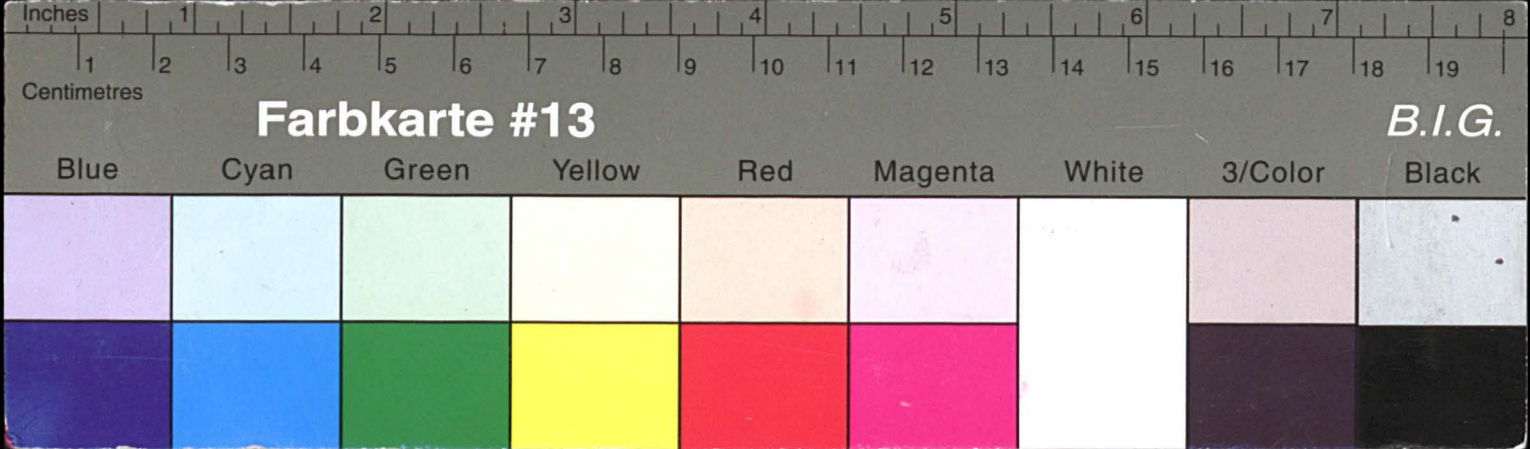

Kreisarchiv Stormarn E103

Gefördert durch die Deutsche Forschungsgemeinschaft (DFG) -
Projektnummer 415708552

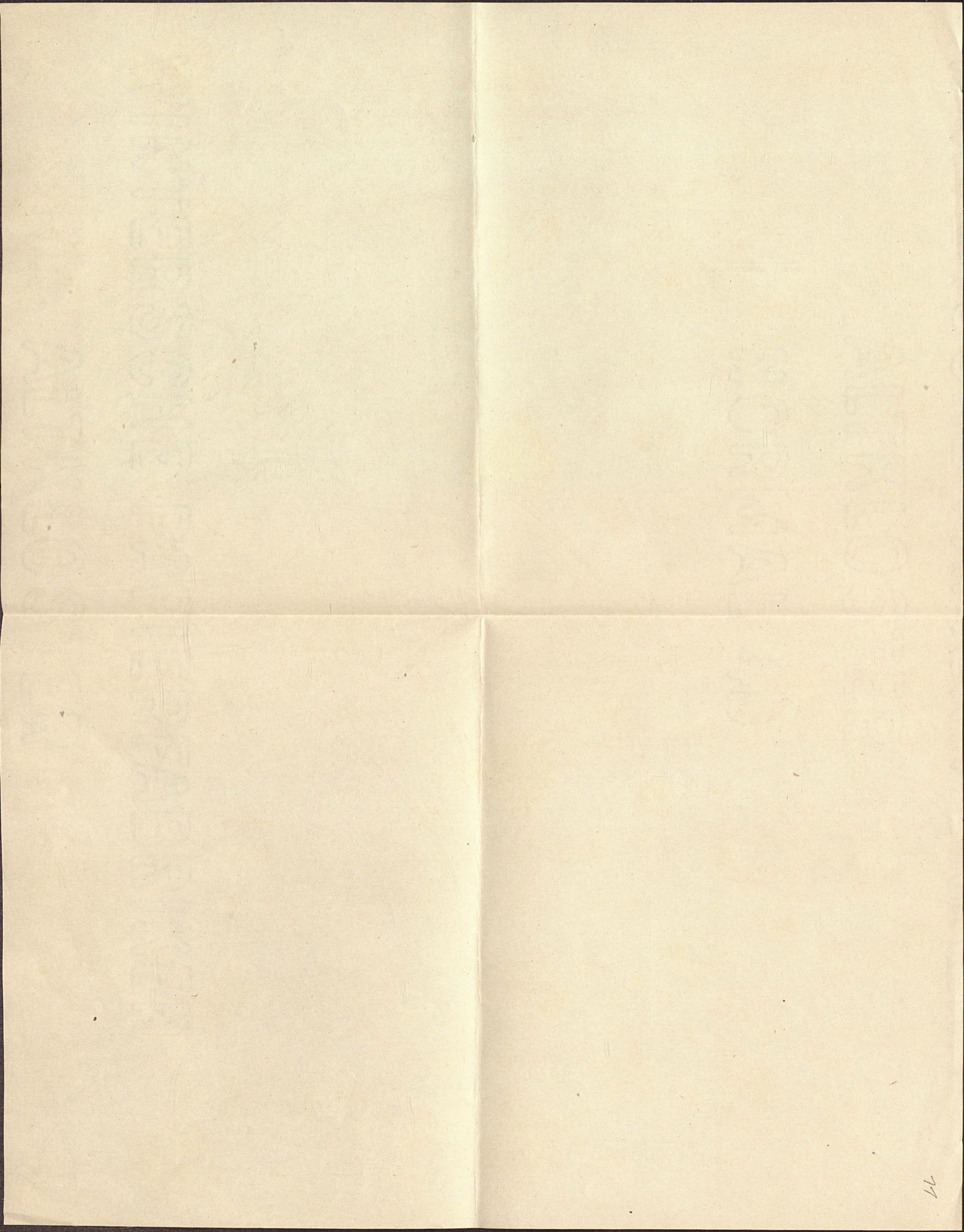

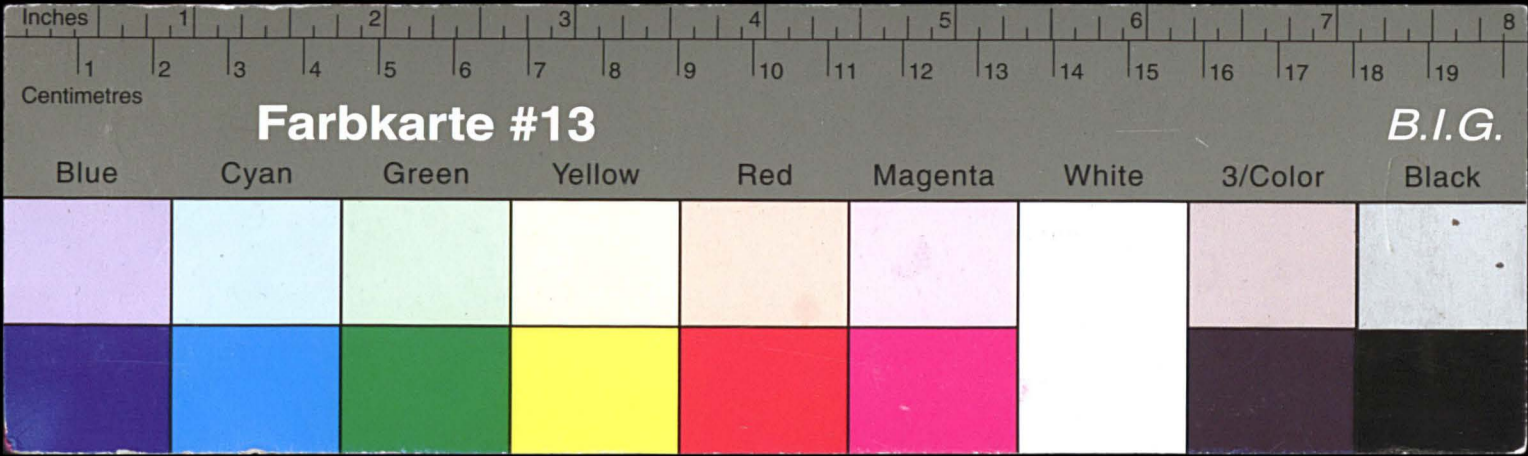

Kreisarchiv Stormarn E103

Gefördert durch die Deutsche Forschungsgemeinschaft (DFG) -
Projektnummer 415708552

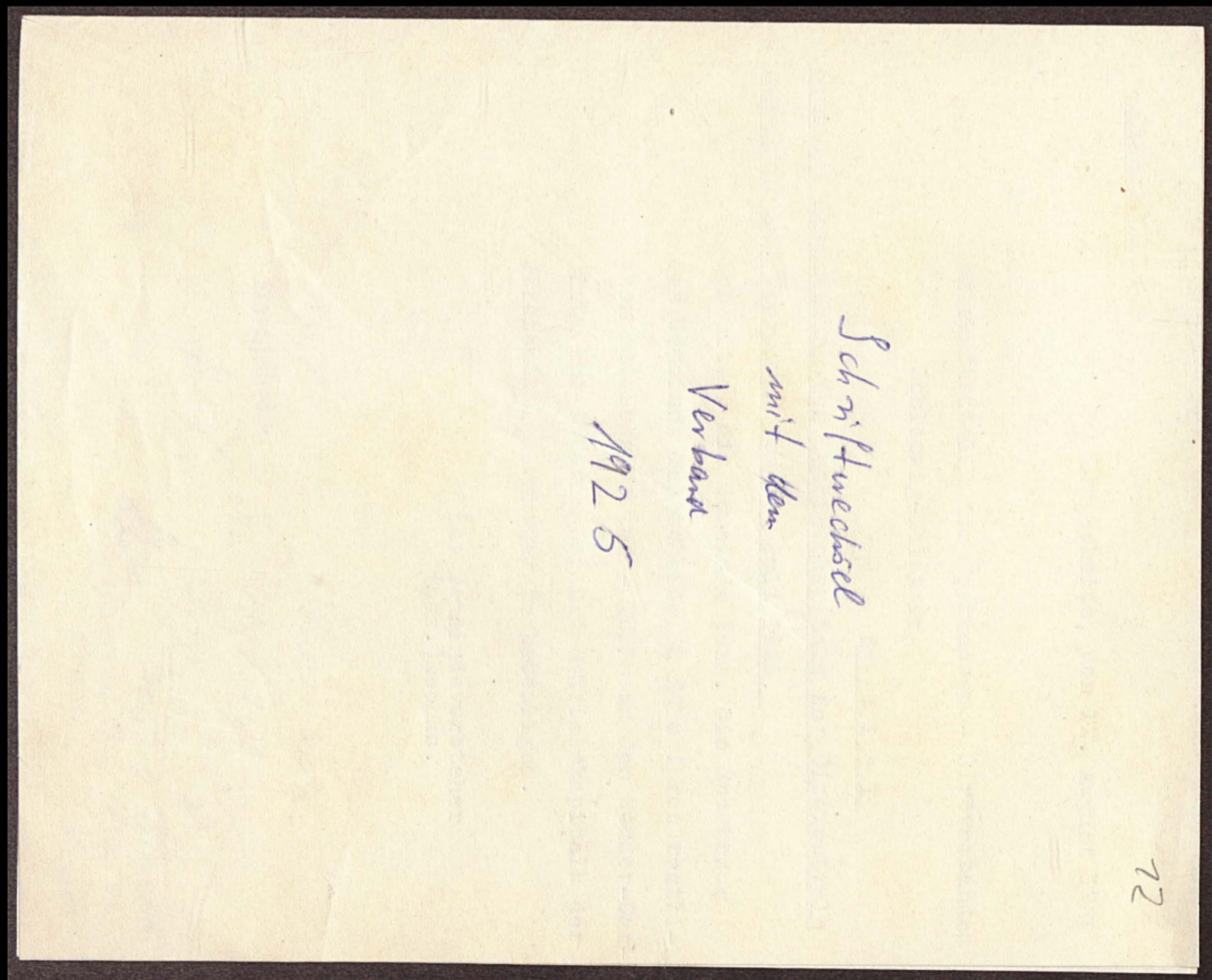
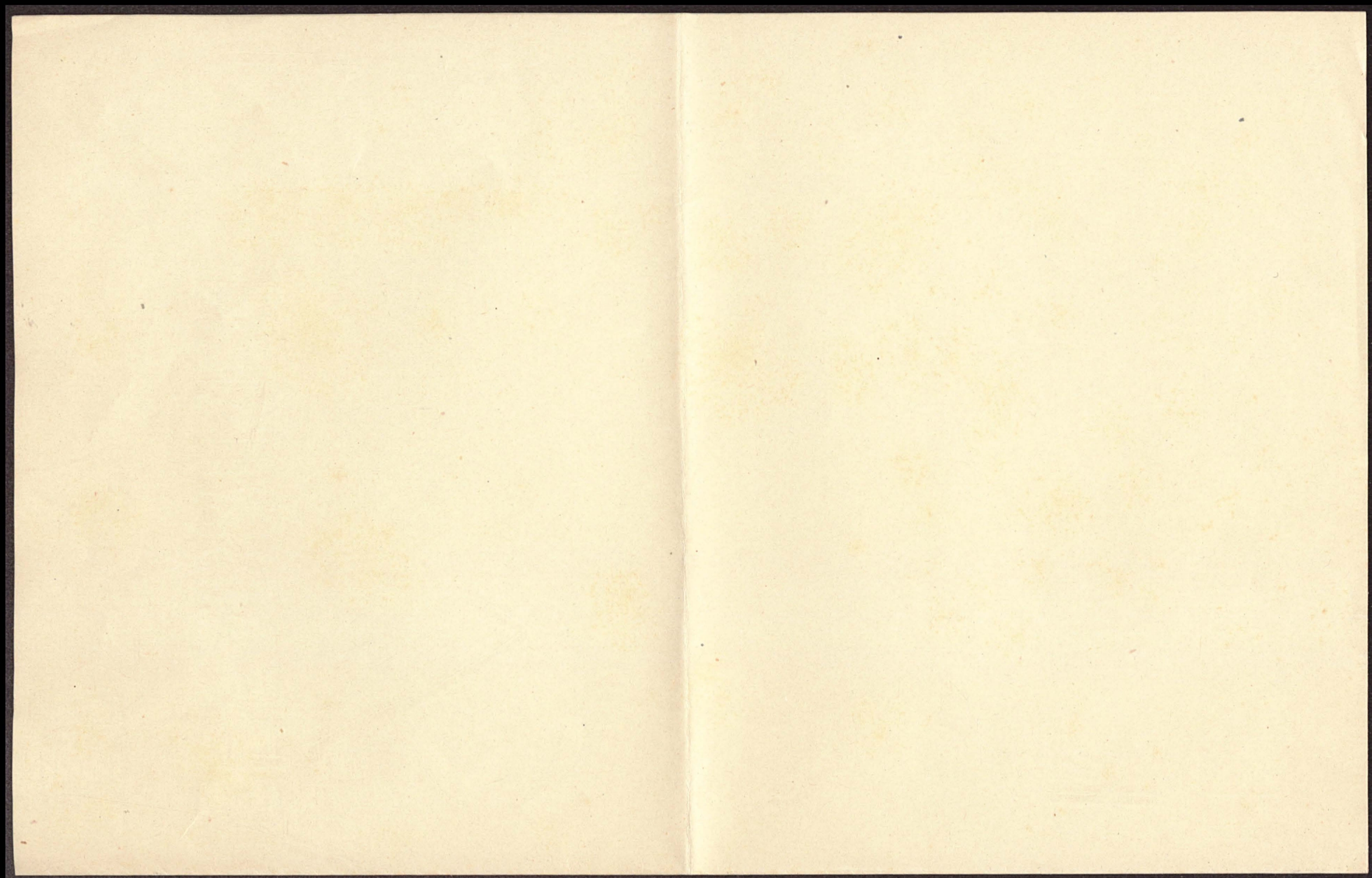

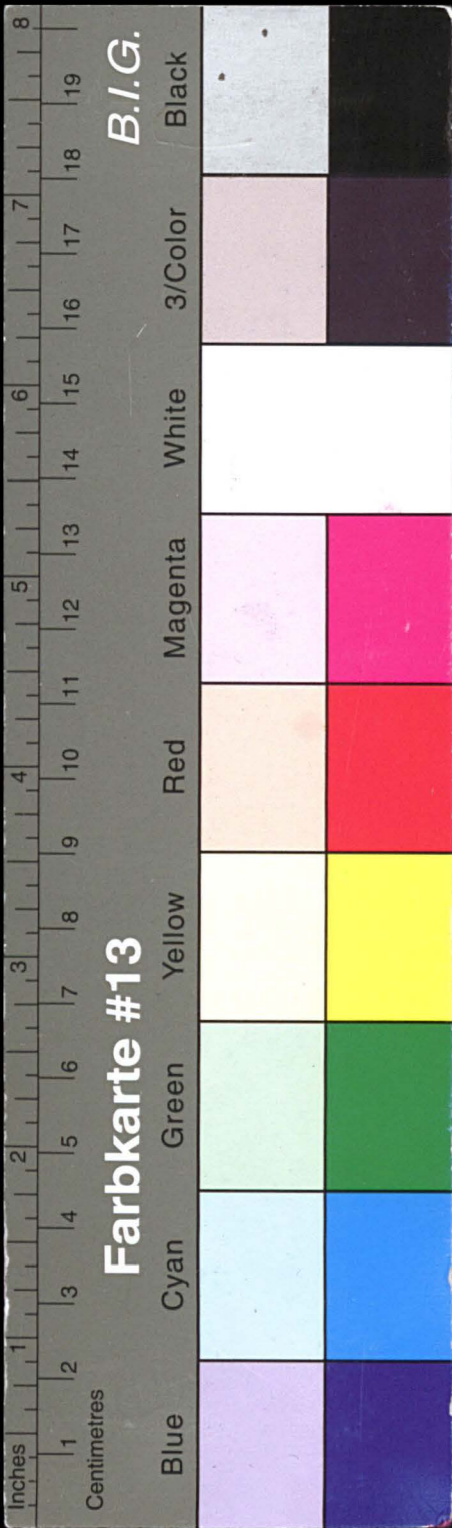

Kreisarchiv Stormarn E103

Gefördert durch die Deutsche Forschungsgemeinschaft (DFG) -
Projektnummer 415708552

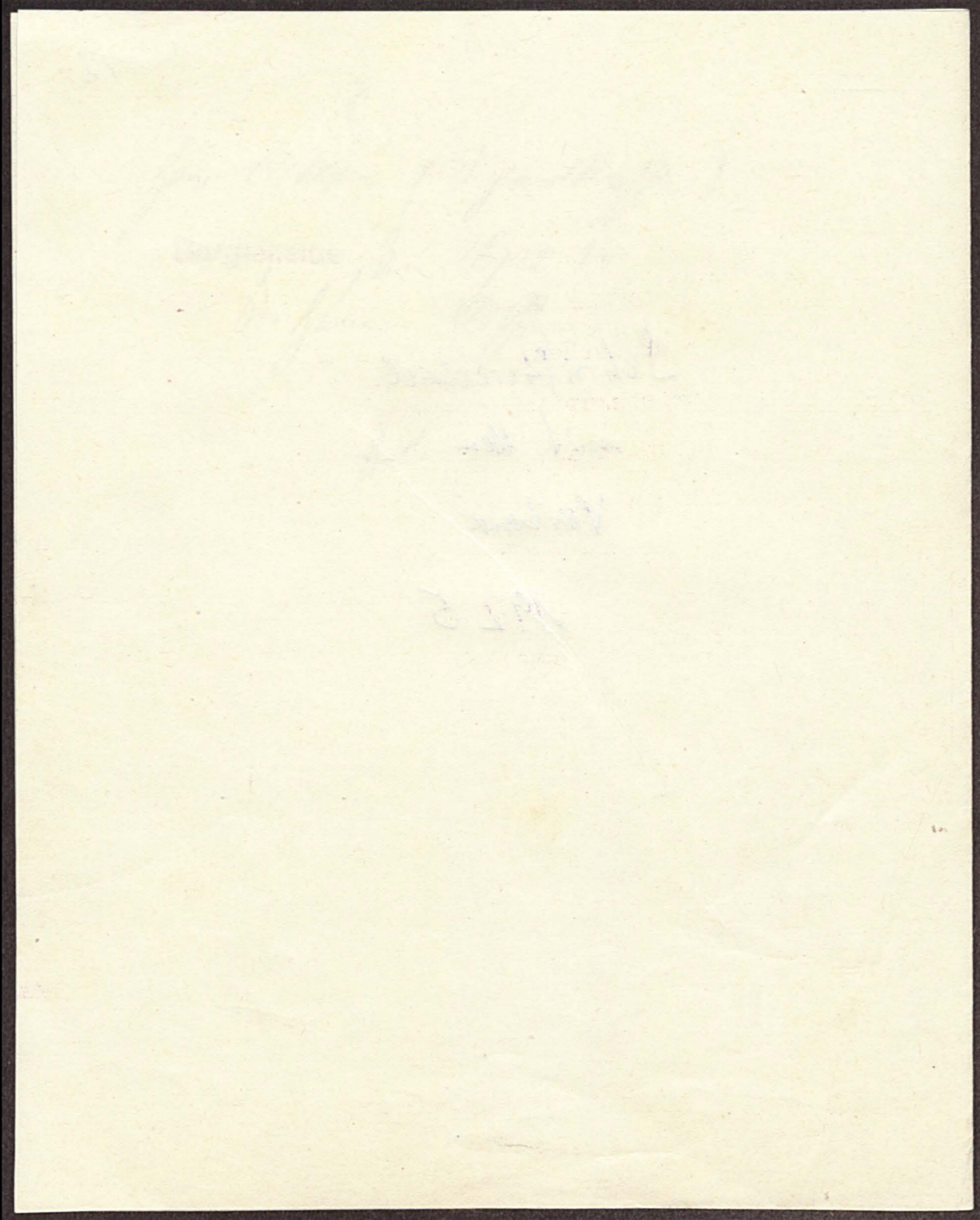

Der Verbandsvorsteher
des
Sparkassen-Giroverbandes
Schleswig-Holstein.
An die

13
Tiel, den 6. Mai 1925.

dem Sparkassen-Giroverbande Schleswig-Holstein
angeschlossenen Vollmitgliedern und vertraglichen
Mitglieder.
Eing. d. 10/10 1925
Tgb.-M 10/10

Betr. Betriebskapital.

Der Ausschuss des Sparkassen-Giroverbandes Hannover hat
in seiner Sitzung am 8. April 1925 einstimmig den folgenden Be-
schluss gefasst:

1) Von einer Aufwertung des bislang eingezahlt gewesenen und in
der Inflation völlig entwerteten Betriebskapitals der Giro-
zentrale ist im Interesse der Stärkung der Reserven der Bank-
anstalt abzusehen.

2) Das Betriebskapital der Girozentrale wird im Sinne des § 9
der Satzungen auf 5% der in dem Paragraphen genannten Bestände
neu festgesetzt.

3) Die Einzahlung der Betriebskapital-Anteile der Mitglieder muss
erfolgt sein bis spätestens 31. Mai 1928. Bis dahin werden, wie
überhaupt grundsätzlich in Zukunft, etwaige anfallende Gewinn-
anteile (aus dem zur Verteilung gelangenden Geschäftsgewinn
der Girozentrale Hannover) zunächst zur Abdeckung bestehender
Betriebskapital-Verpflichtungen benutzt. Dieses gilt bereits
hinsichtlich des Geschäftsgewinnes für das abgelaufene Ge-
schäftsjahr 1924.

4) Die satzungsmässige Verzinsung eingezahlter Betriebskapital-
anteile beginnt mit dem auf die Einzahlung folgenden Tage.

5) Für die Ermittlung der Gewinnanteile im Sinne des § 13 Zif-
fer 4 der Satzungen ist massgebend der am 1. Juli des betref-
fenden Geschäftsjahres in Wirklichkeit eingezahlt gewesene
Betriebskapitalbetrag jedes Mitgliedes.

6)

Bargschewe

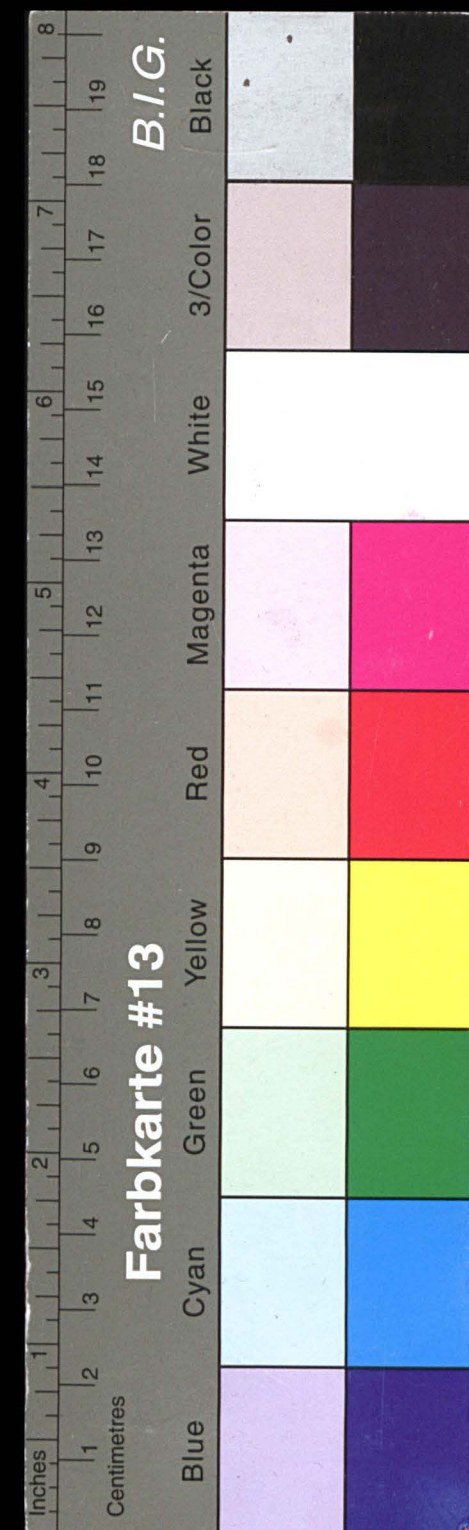

Kreisarchiv Stormarn E103

Gefördert durch die Deutsche Forschungsgemeinschaft (DFG) -
Projektnummer 415708552

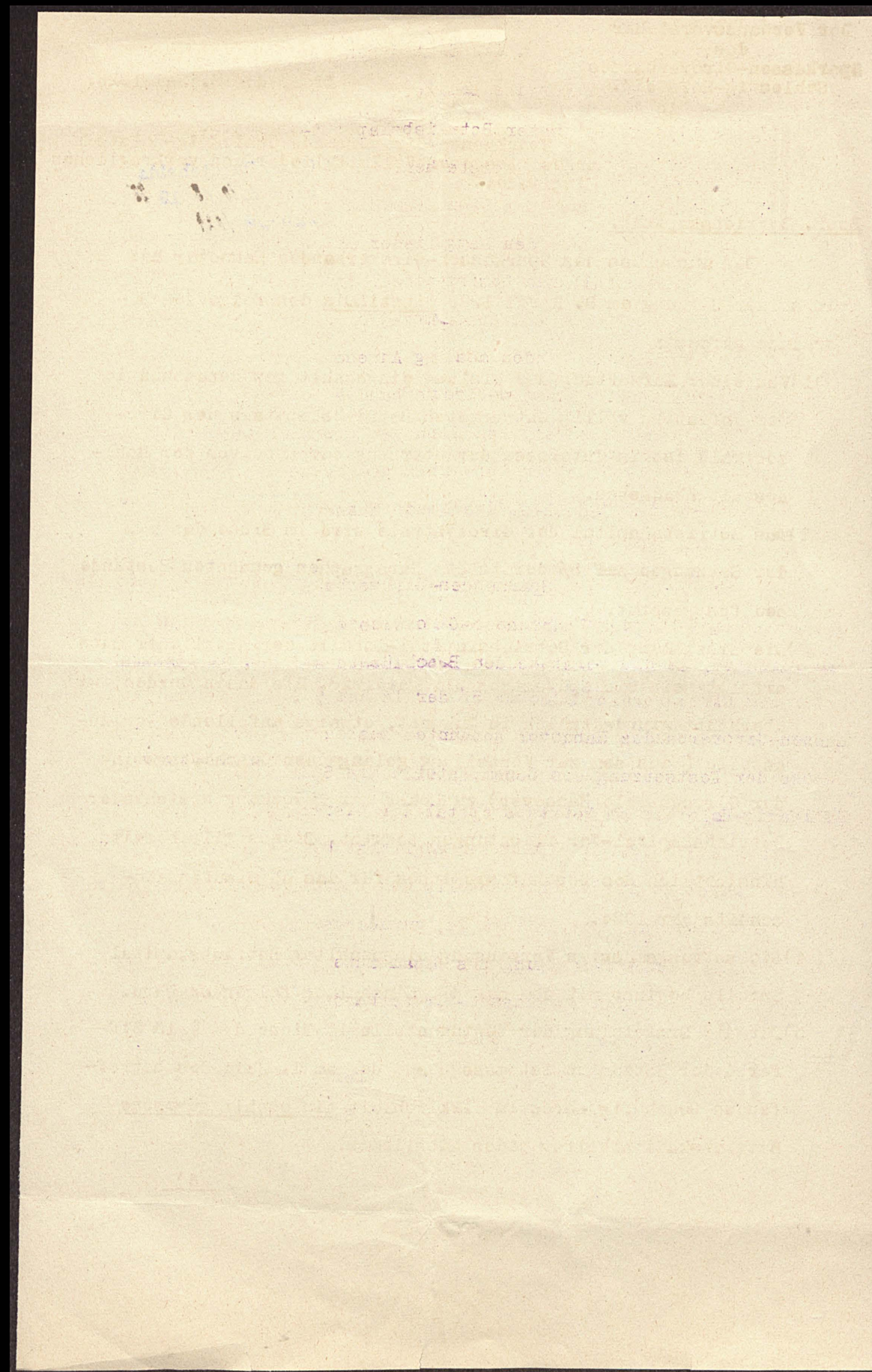

6)Insoweit, als gemäss § 6 der Satzungen der Betriebskapital-
anteil ein Merkmal für die Ermittlung der Haftung der Mit-
glieder bildet, ist unter Betriebskapital-Anteil der Anteil am
Betriebskapital-Soll zu verstehen.

7)Die gleichen Grundsätze gelten für die im Laufe eines Geschäfts-
jahres neu hinzutretenden Mitglieder mit der Massgabe, dass
der auf sie entfallende Gewinnanteil pro rata temporis ihrer
Mitgliedschaft in diesem Geschäftsjahr zu berechnen ist.

8)Diese Bestimmungen finden analog Anwendung auf das Mitglieds-
verhältnis des Sparkassen-Giroverbandes Schleswig-Holstein zu
dem Sparkassen-Giroverbande Hannover. Der Sparkassen-Girover-
band Schleswig-Holstein ist hinsichtlich seiner Verpflich-
tungen dem Sparkassen-Giroverbande Hannover gegenüber als Gan-
zes anzusehen."

Nach dem mit dem Sparkassen-Giroverband Hannover abgeschlos-
senen Verträge ist der Sparkassen-Giroverband Schleswig-Holstein
verpflichtet, gemäss vorstehenden Beschlüssen auf das Betriebska-
pital der Girozentrale Hannover 5% der in dem § 9 der Satzung des Spar-
kassen-Giroverbandes Hannover genannten Bestände einzuzahlen. Zum
Zwecke der Festsetzung des Gesamtanteils des Sparkassen-Giroverbandes
Schleswig-Holstein am Betriebskapital der Girozentrale Hannover er-
suche ich, das beigelegte Formular möglichst bald ausgefüllt und
unterschieden an die Geschäftsstelle des Sparkassen-Giroverbandes
Schleswig-Holstein, Kiel, Klinker 24, zurückzusenden.

Wegen Unterverteilung des Gesamtanteils am Betriebskapital
auf die Mitglieder des Sparkassen-Giroverbandes Schleswig-Holstein
wird noch nähere Nachricht ergehen.

Der Vorstandsvorsteher.

Schönberg.

Landrat.

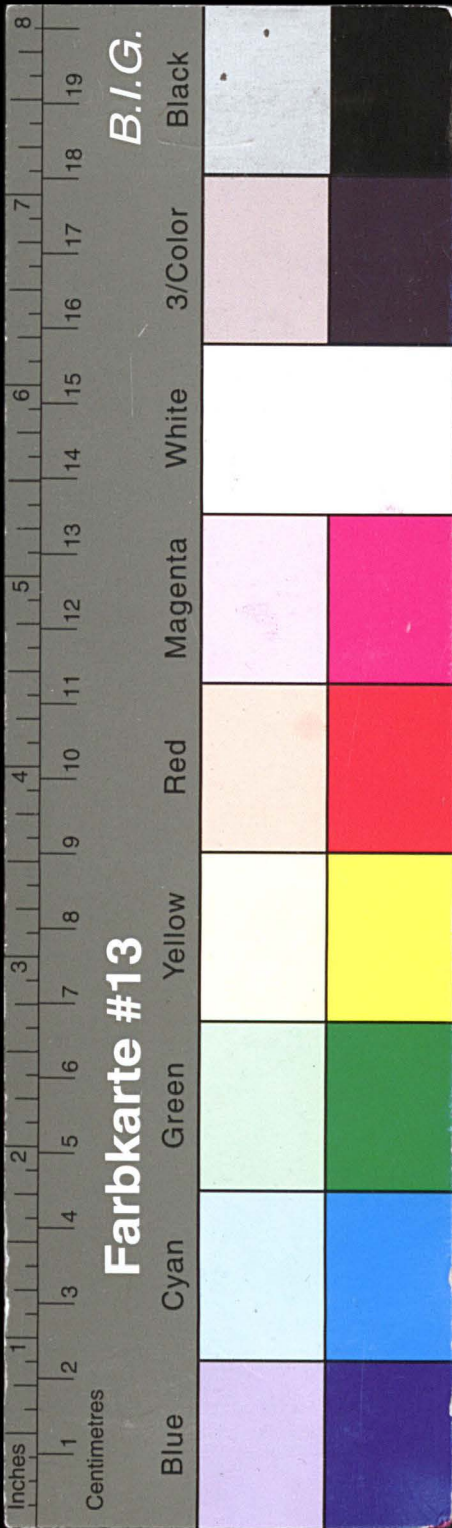

Kreisarchiv Stormarn E103

Gefördert durch die Deutsche Forschungsgemeinschaft (DFG) -
Projektnummer 415708552

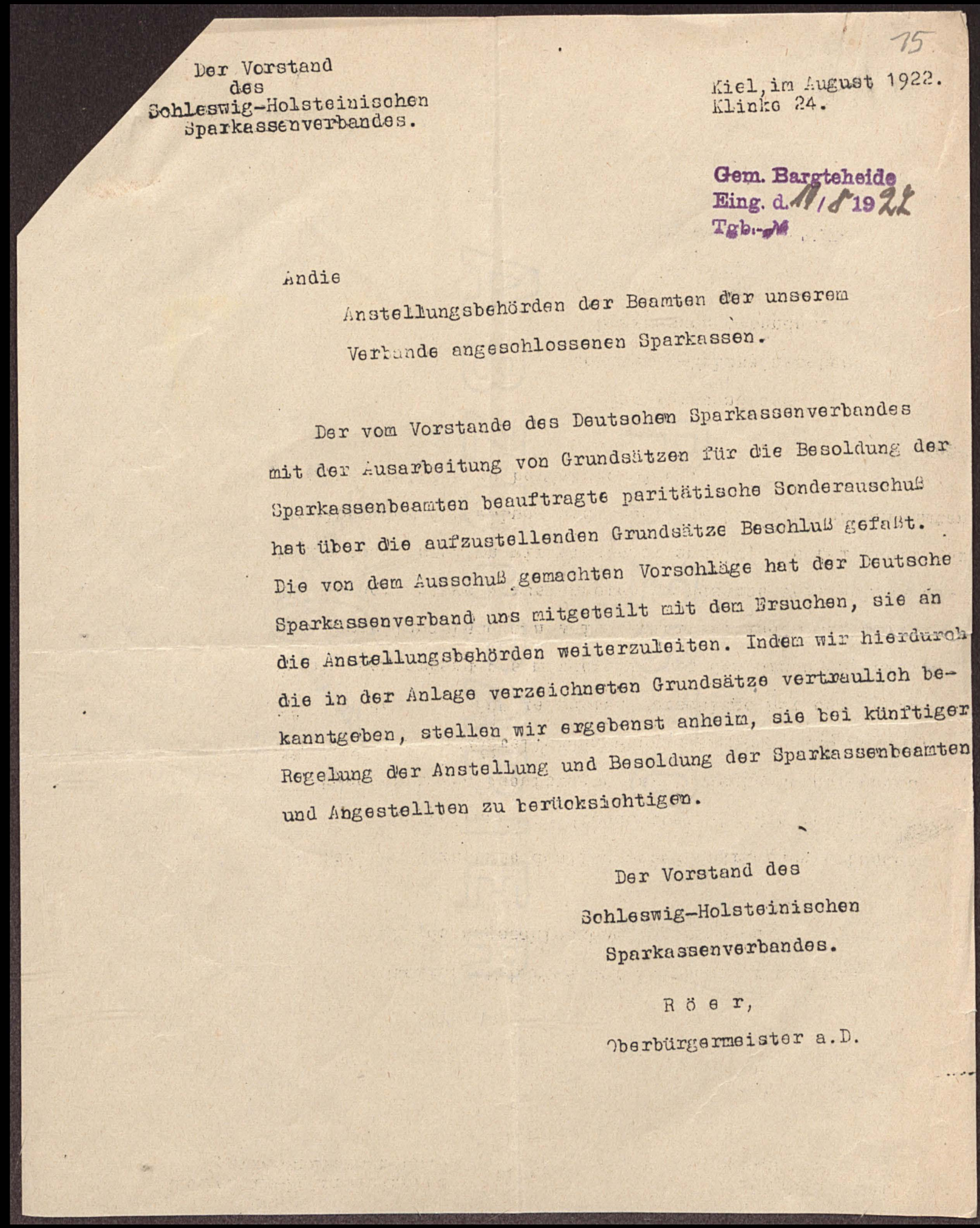
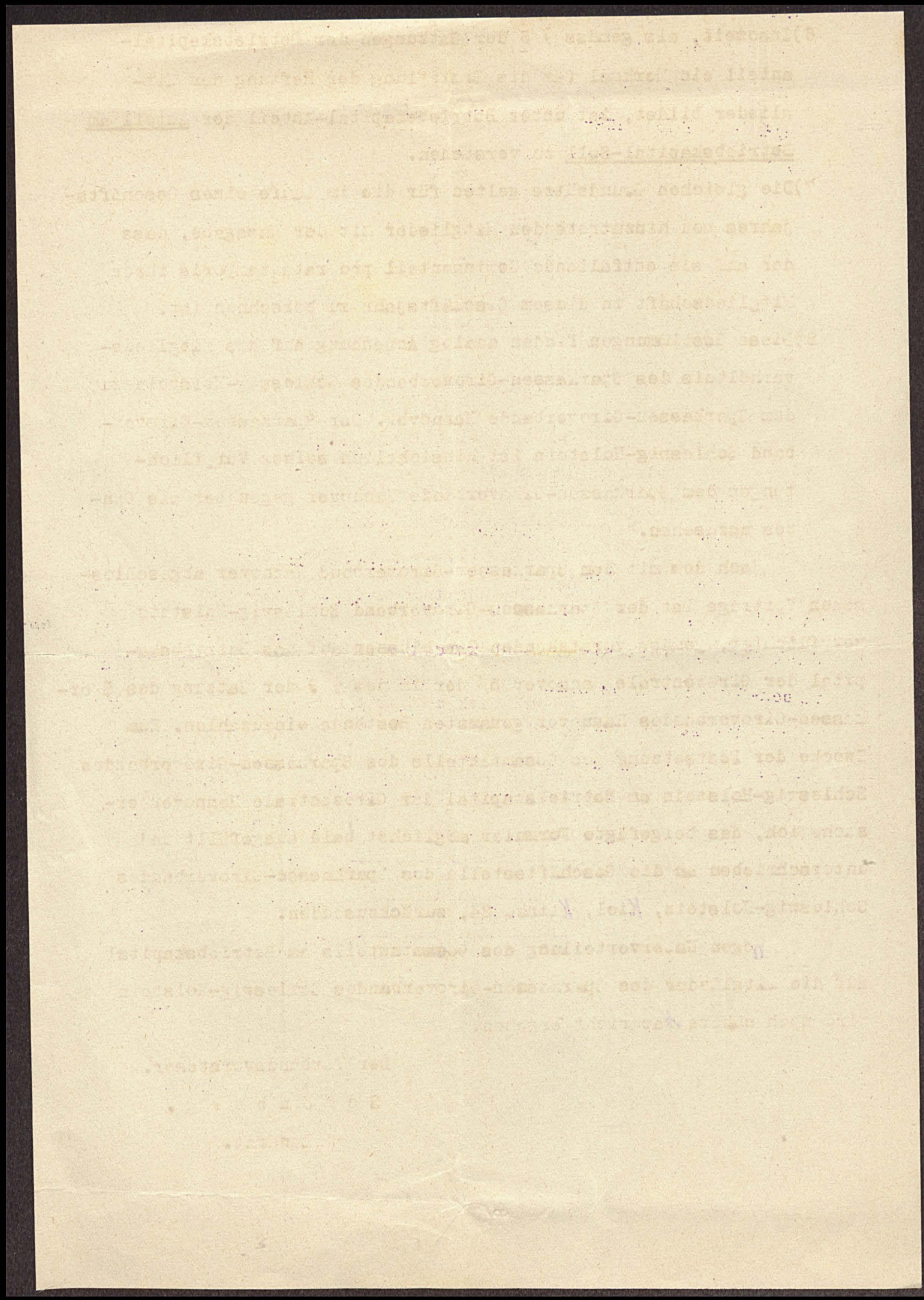

Der Vorstand
des
Schleswig-Holsteinischen
Sparkassenverbandes.

75
Kiel, im August 1922.
Klinko 24.

Gem. Bargteheide
Eing. d. 11/8 1922
Tgb. 24

An die

Anstellungsbehörden der Beamten der unseren
Verbande angeschlossenen Sparkassen.

Der vom Vorstande des Deutschen Sparkassenverbandes
mit der Ausarbeitung von Grundsätzen für die Besoldung der
Sparkassenbeamten beauftragte paritätische Sonderausschuß
hat über die aufzustellenden Grundsätze Beschluß gefaßt.
Die von dem Ausschuß gemachten Vorschläge hat der Deutsche
Sparkassenverband uns mitgeteilt mit dem Ersuchen, sie an
die Anstellungsbehörden weiterzuleiten. Indem wir hierdurch
die in der Anlage verzeichneten Grundsätze vertraulich be-
kanntgeben, stellen wir ergebenst anheim, sie bei künftiger
Regelung der Anstellung und Besoldung der Sparkassenbeamten
und Angestellten zu berücksichtigen.

Der Vorstand des
Schleswig-Holsteinischen
Sparkassenverbandes.

R ö e r,
Oberbürgermeister a.D.

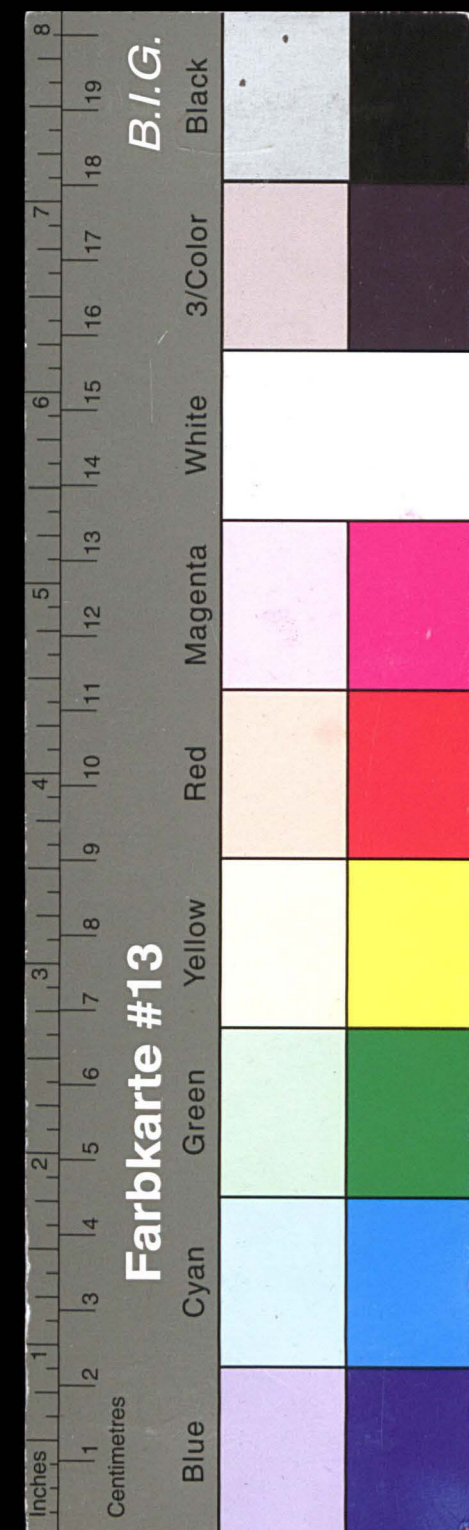

Kreisarchiv Stormarn E103

Gefördert durch die Deutsche Forschungsgemeinschaft (DFG) -
Projektnummer 415708552

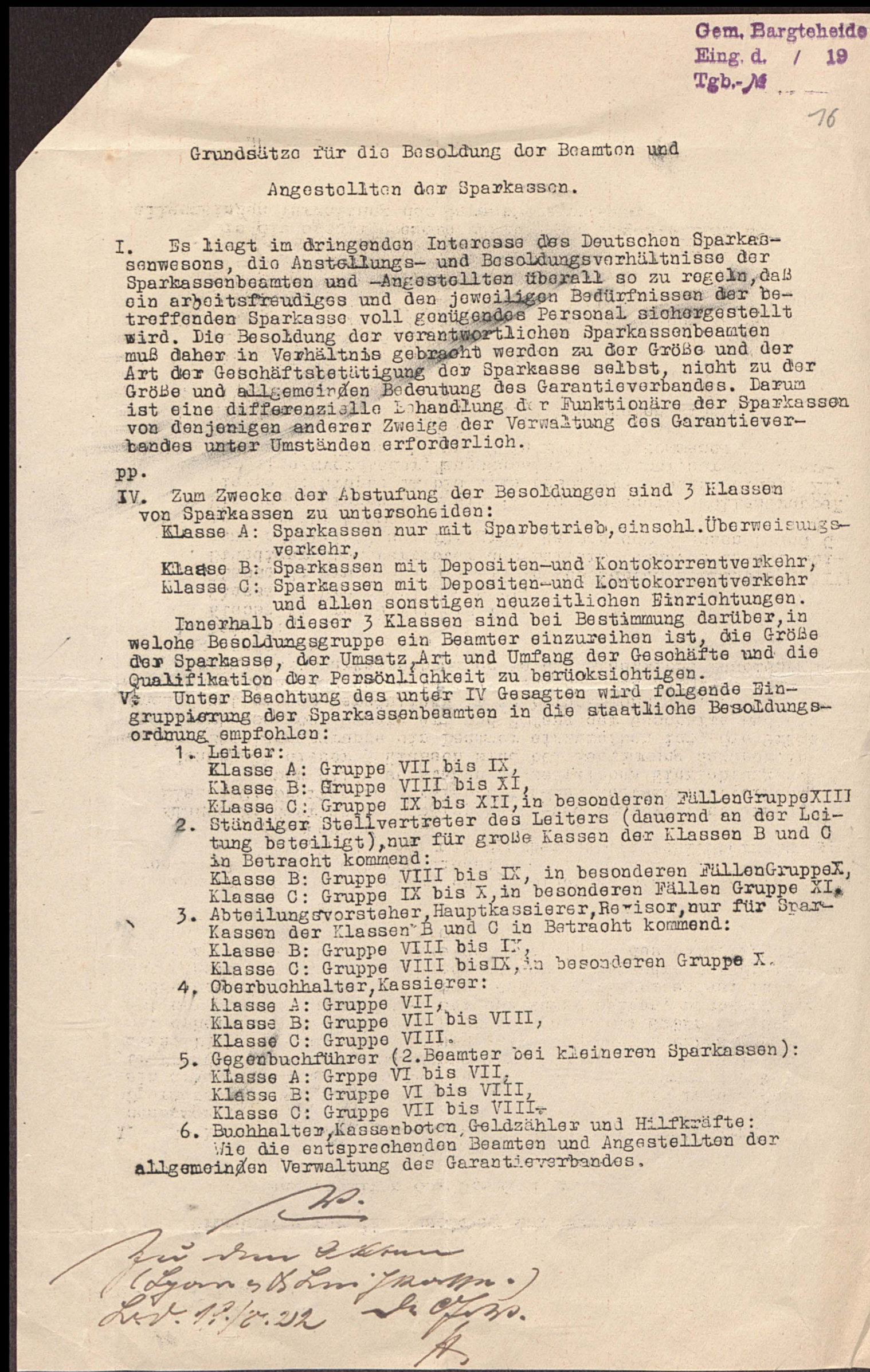
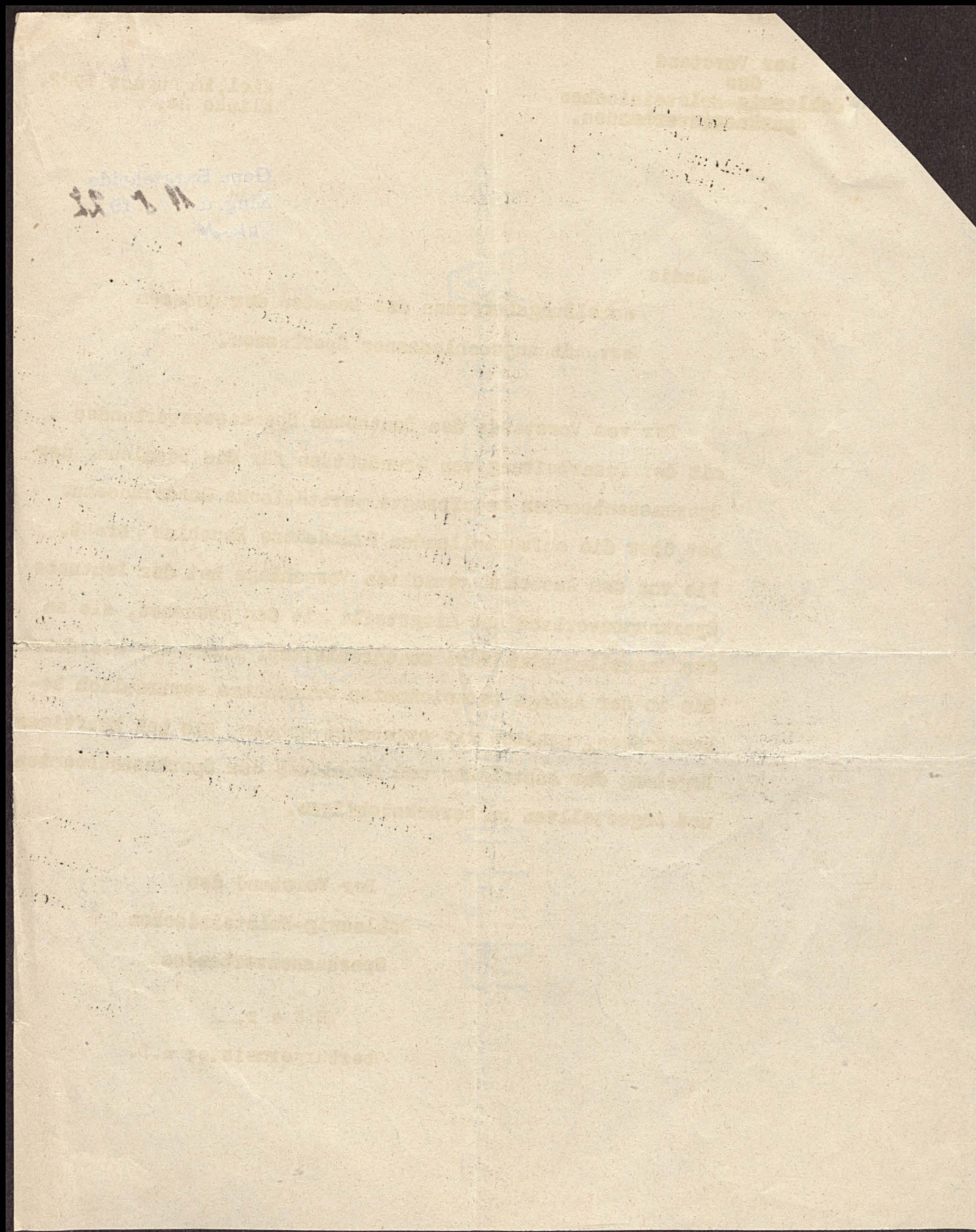

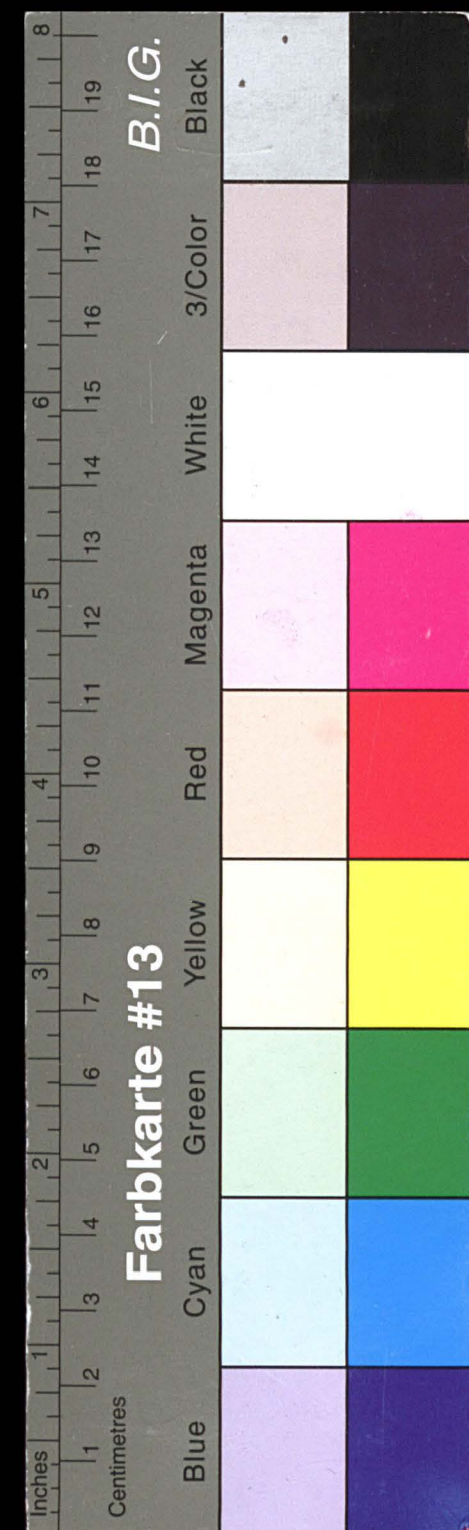

Kreisarchiv Stormarn E103

Gefördert durch die Deutsche Forschungsgemeinschaft (DFG) -
Projektnummer 415708552

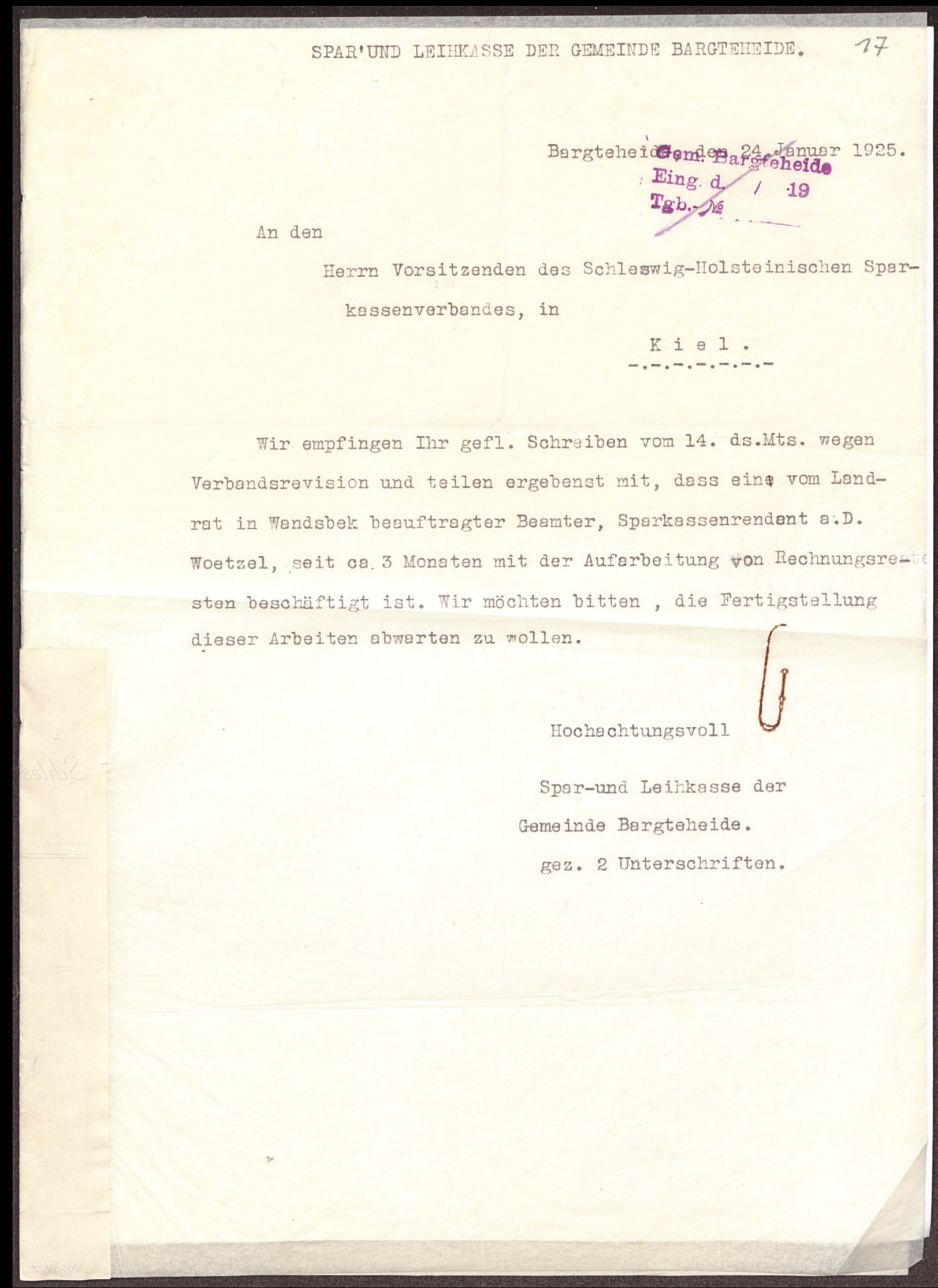
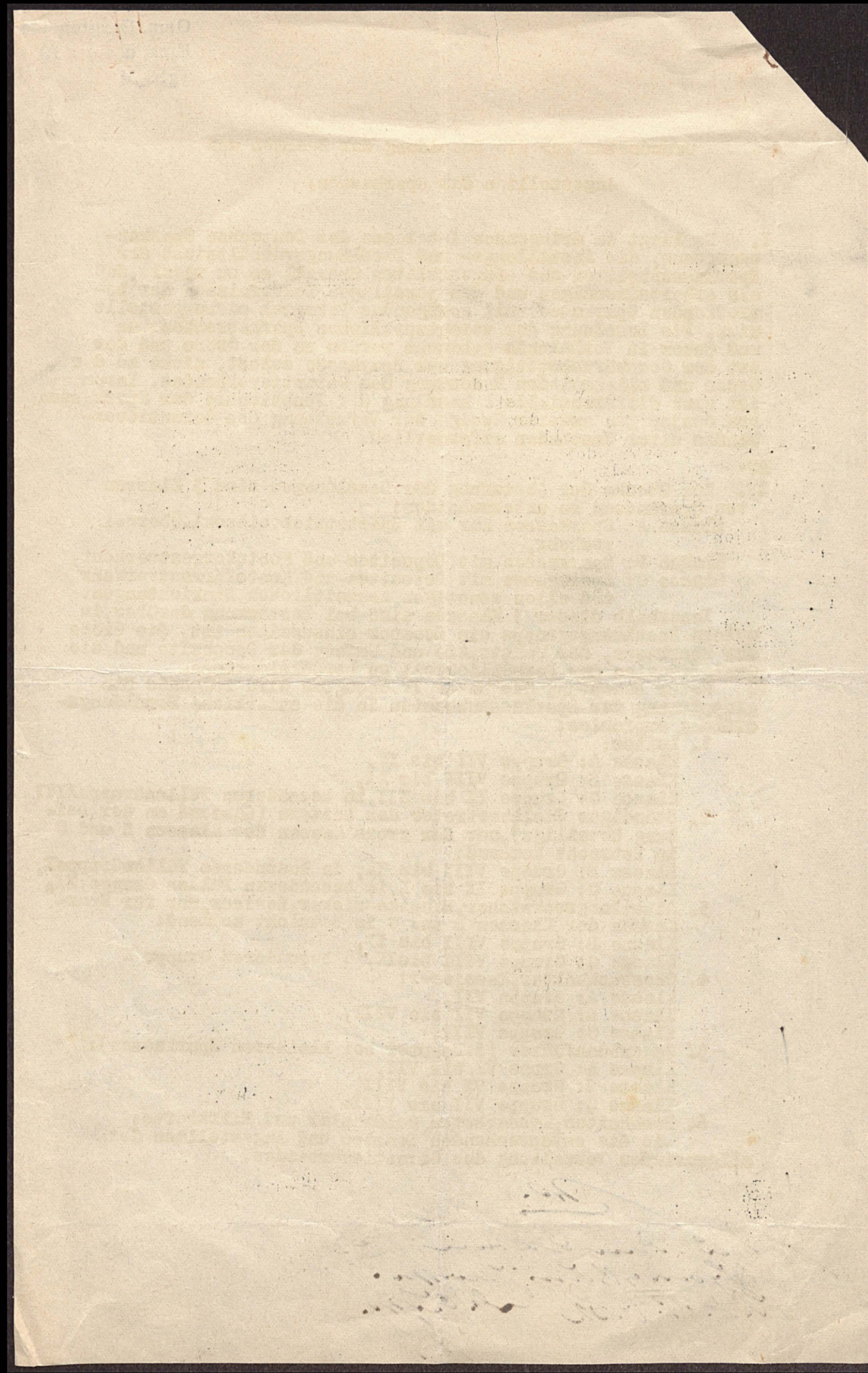

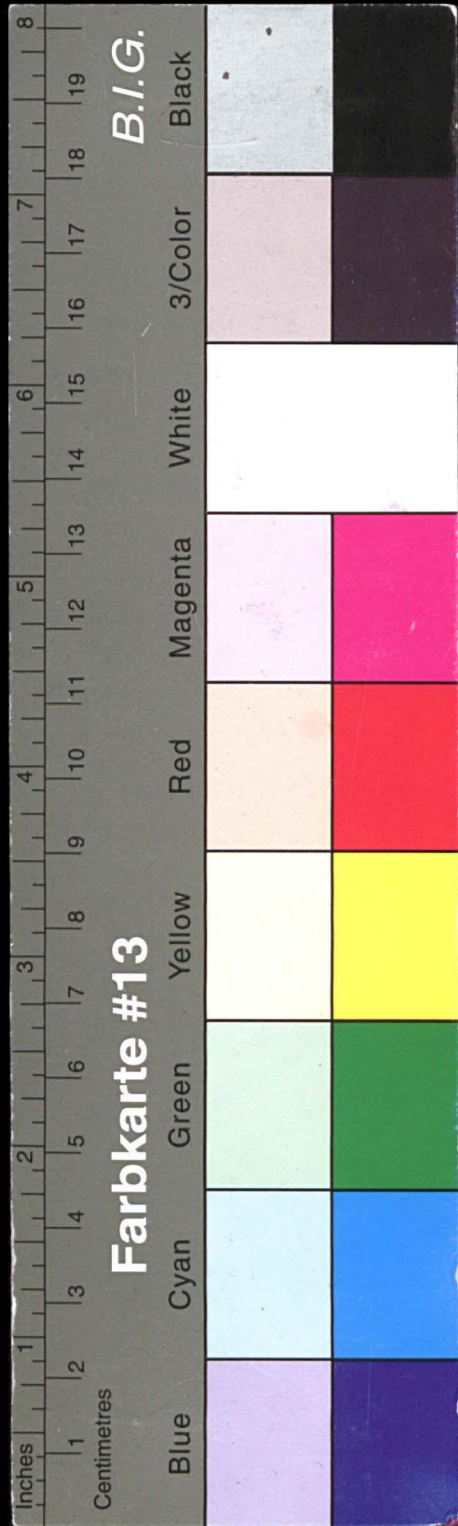

Kreisarchiv Stormarn E103

Gefördert durch die Deutsche Forschungsgemeinschaft (DFG) -
Projektnummer 415708552

SPAR-UND LEIHKASSE DER GEMEINDE BARGTEHEIDE

Bargteheide, den 29. Januar 1925.
Eing. d. 6. 1. 1925
Tgb.-Nr. 285

Am dem
Herrn Vorsitzenden des Schleswig-Holsteinischen Spar-
kassenverbandes, in
K i e l .

Wir empfangen Ihr gefl. Schreiben vom 14. d. Mts. wegen
Verbandsrevision und teilen ergebener mit, dass eine vom Land-
rat in Wandsbek beauftragter Beamter, Sparkassenverwandter a.D.
Wostel, seit ca. 3 Monaten mit der Aufarbeitung von Rechnungen
beschäftigt ist. Wir möchten bitten, die Fertigstellung
dieser Arbeiten abwarten zu wollen.

Hochachtungsvoll
Spar- und Leihkasse der
Gemeinde Bargteheide.
gez. 2 Unterschriften.

13

Mitteilung

An
den Herrn Vorsitzenden des Vorstandes
der Spar- und Leihkasse der Gemeinde,
B a r g t e h e i d e .

Schleswig-Holsteinischer Sparkassenverband
Bankkonto: Girozentrale Schleswig-Holstein in Kiel
Fernruf Nr. 4040 und 4041 6650-58
Br/Gb

Gem. Bargteheide
Eing. d. 6. 1. 1925
Tgb.-Nr. 285

KIEL, den 29. Januar 1925.
Klinke 24

Auf die diesseitige Anzeige, dass eine Verbandsrevision der dor-
tigen Sparkasse ausgeführt werden sollte, ist mir das in Abschrift beige-
fögte Schreiben der Sparkasse zugegangen. Ich bitte um gefl. Mitteilung,
ob es Ihre Zustimmung findet.

Der Verbandsvorsitzende.

1 Anlage.

3802/1

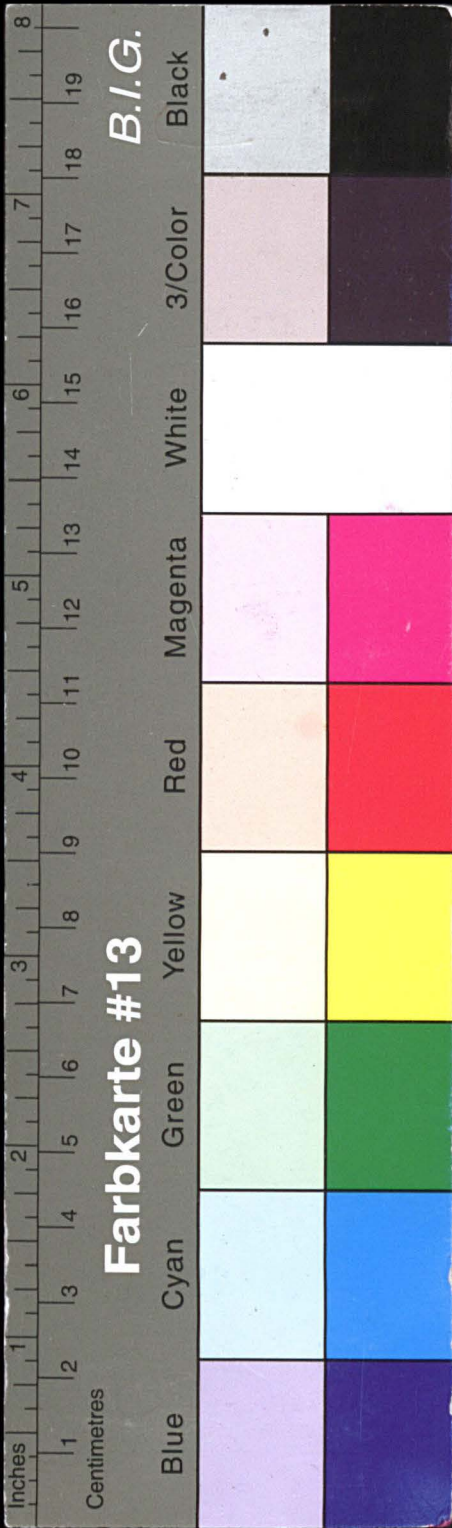

Kreisarchiv Stormarn E103

Gefördert durch die Deutsche Forschungsgemeinschaft (DFG) -
Projektnummer 415708552

1. für Stormarn!

Mich beglückwünscht auch Herr
Stormarn vom 29. v. Hbb. Anlaß ist
mir, daß ich mich der Versicherung
auf die Aufarbeitung der Aufwands-
kosten bei der firm. Versicherung
aufpassen und aufpassen bin.

2. für den Kassen (Kassenbuch)

grob. H.
Bargteheide, den 2. 25.
Stormarn. Hoff.

Abschrift! 79

Bargteheide, den 12. August 1925

An die
Geschäftsstelle des Sparkassen - Giroverbandes
Schleswig-Holstein
in K i e l

Betrifft Festsetzung des Betriebskapitals der Girozentrale
Hannover lt. Schreiben vom 29. Juli 1925.

Ich bitte, die Gemeinde bzw. die Sparkasse
der Gemeinde Bargteheide in Höhe ihres restli-
chen Betriebskapital - Solls an den Sonder-Dar-
lehn zur Aufbringung des Betriebskapitals der
Girozentrale Hannover zu beteiligen.

Der Gemeindevorsteher
(gez.) Heecks.

Haus Stormarn.
Bargteheide, den 18. 8. 25.
Stormarn. Hoff.
auf 3 Stormarn.
Bargteheide, den 18. 8. 25.
Stormarn. Hoff.

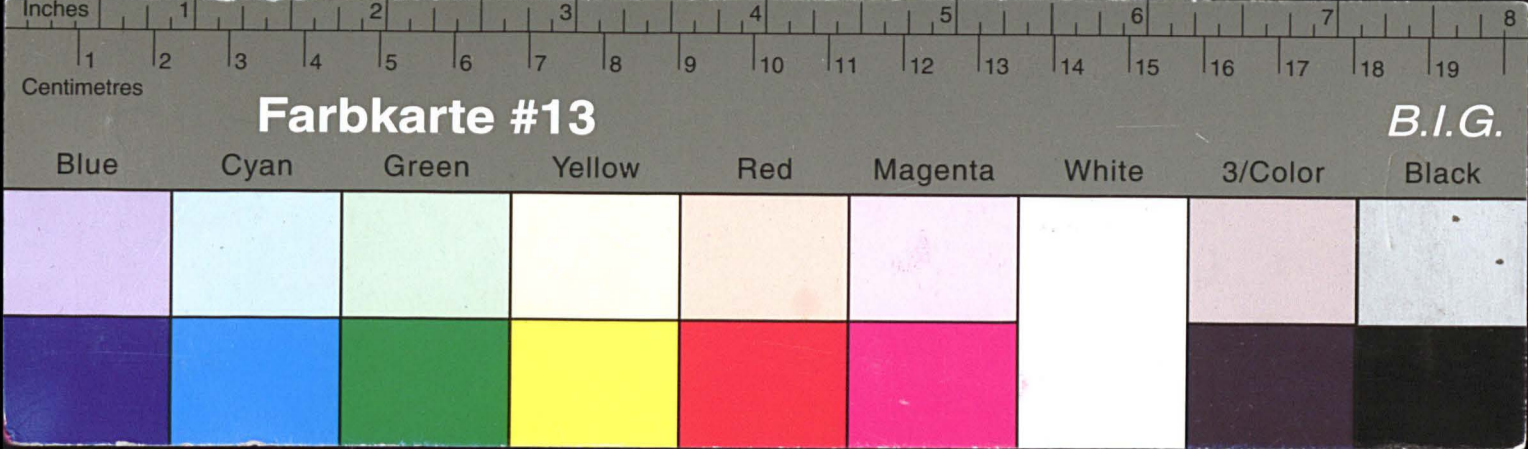

Kreisarchiv Stormarn E103

Gefördert durch die Deutsche Forschungsgemeinschaft (DFG) -
Projektnummer 415708552

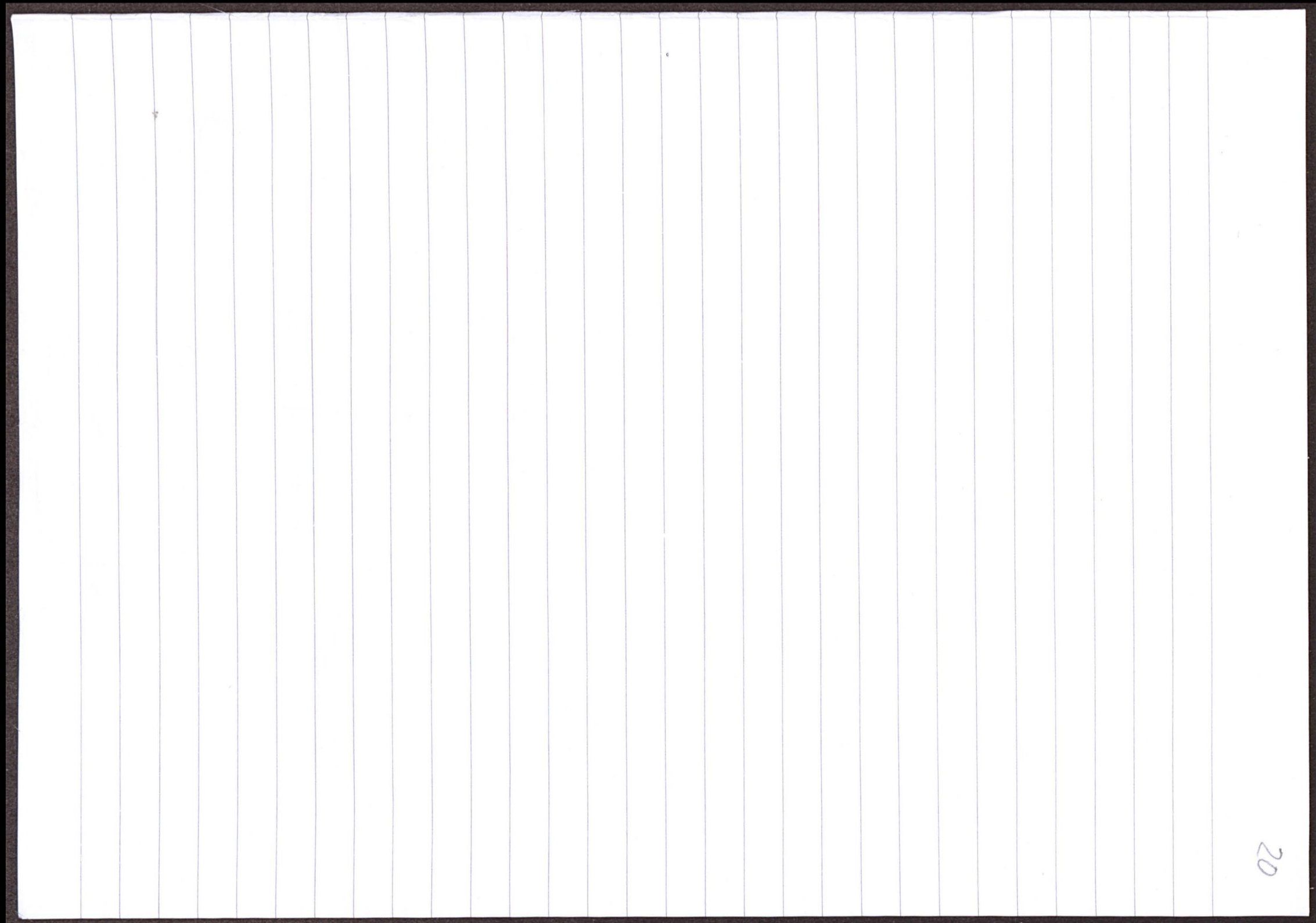
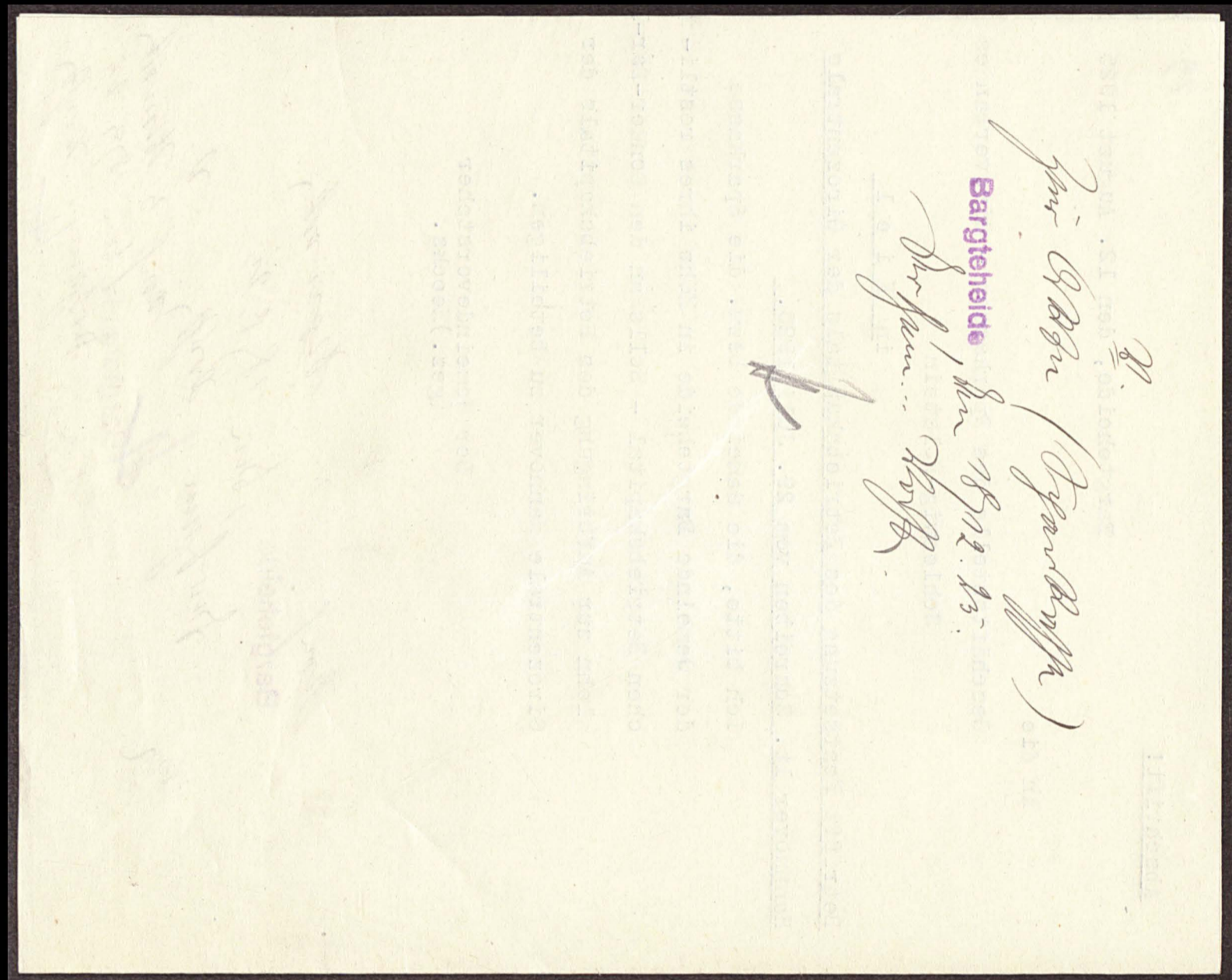

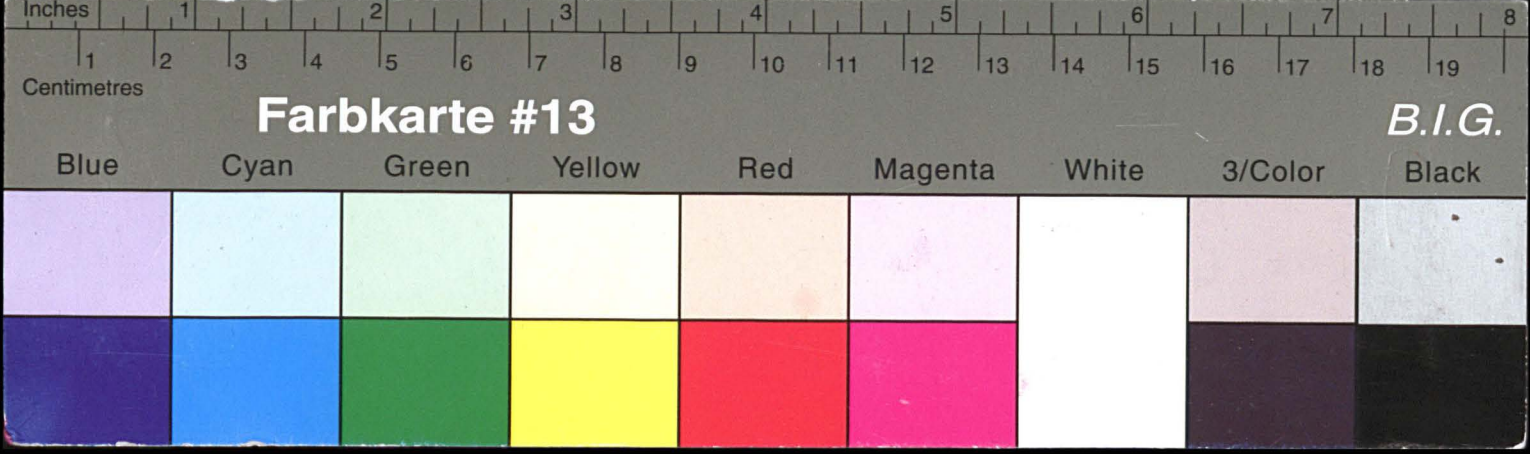

Kreisarchiv Stormarn E103

Gefördert durch die Deutsche Forschungsgemeinschaft (DFG) -
Projektnummer 415708552

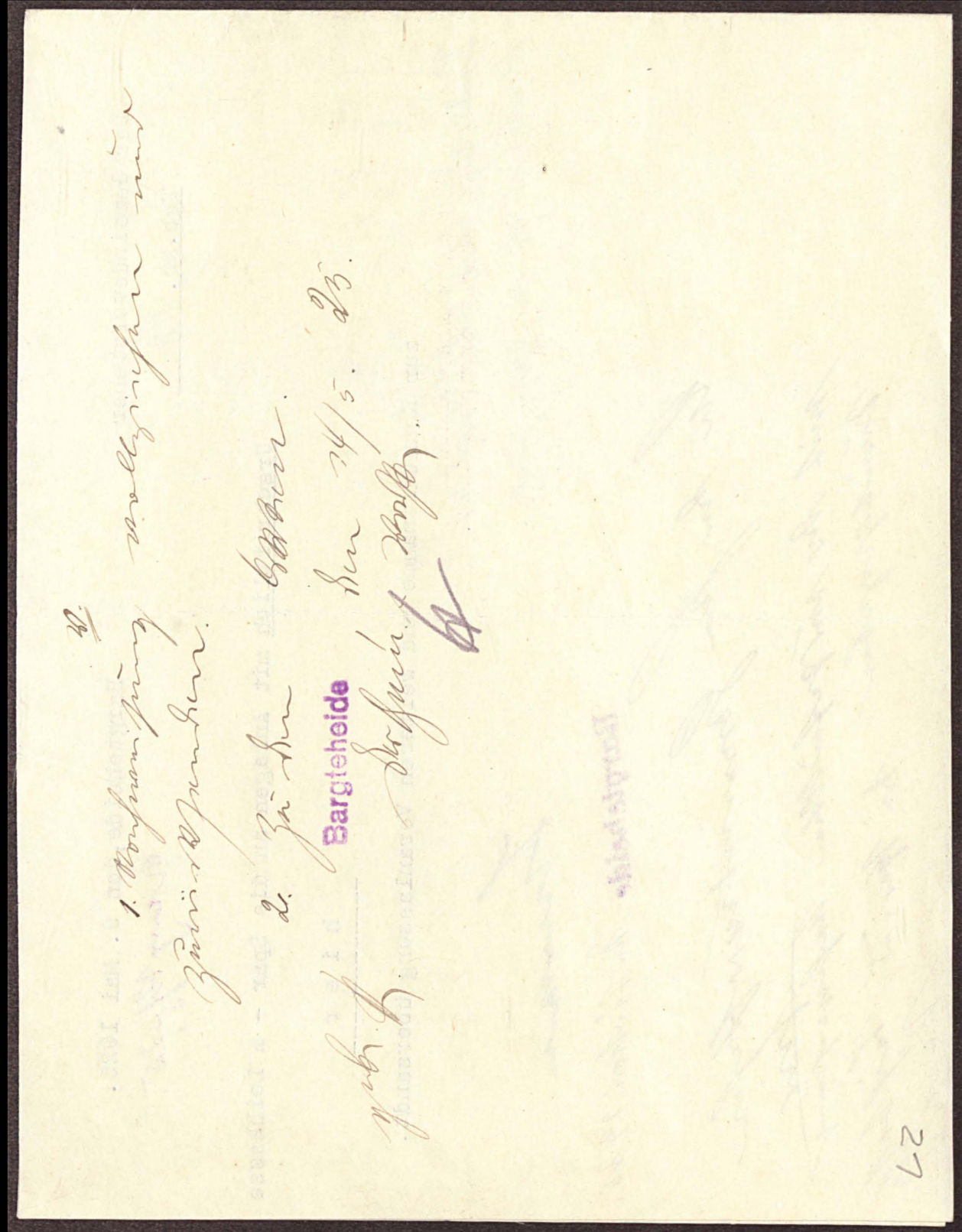
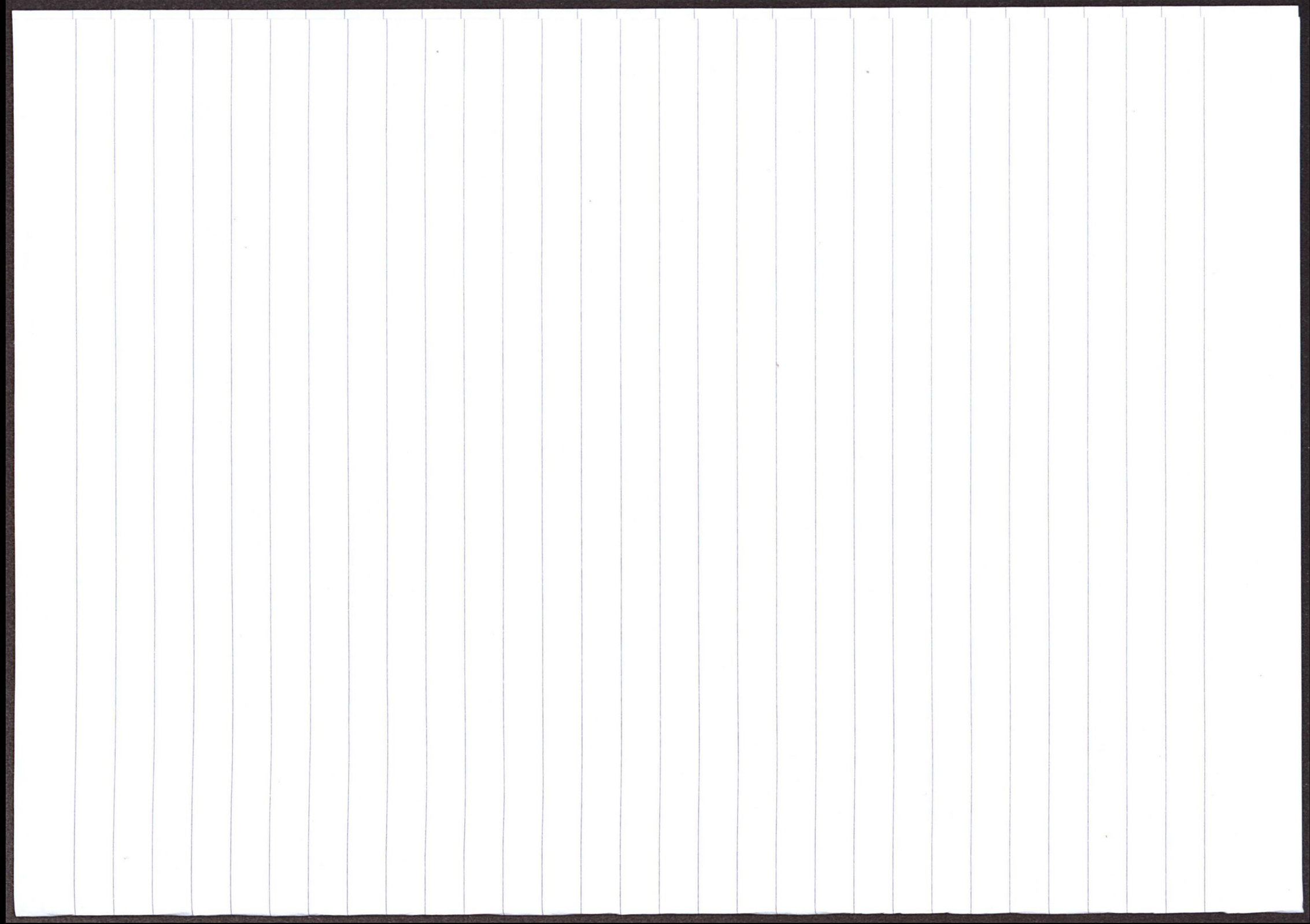

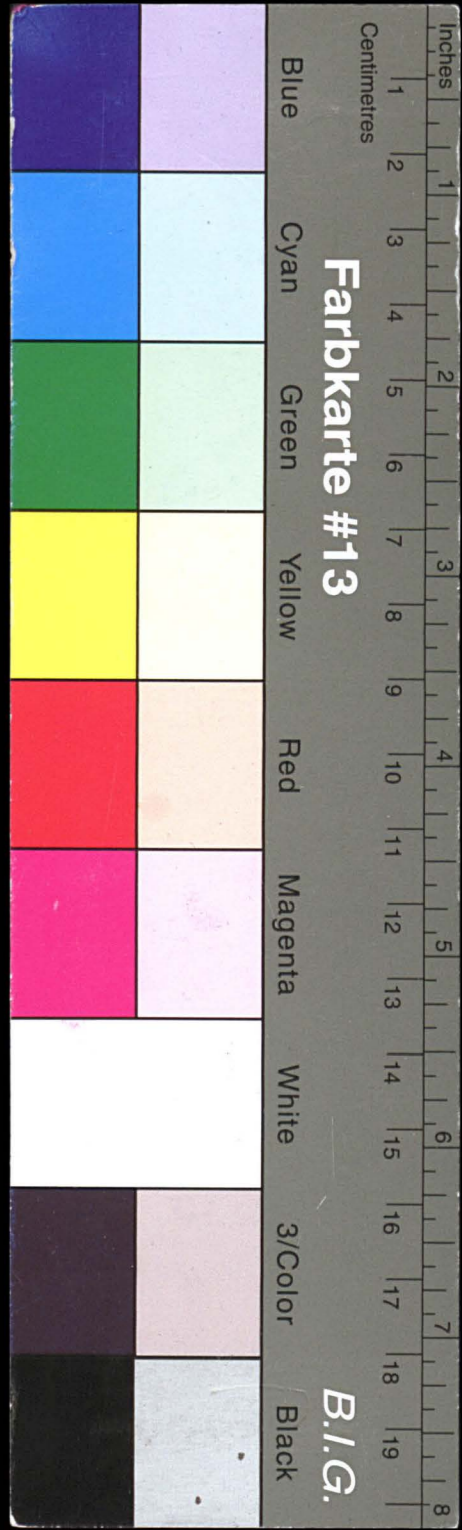

Kreisarchiv Stormarn E103

Gefördert durch die Deutsche Forschungsgemeinschaft (DFG) -
Projektnummer 415708552

Der Gemeindevorsteher

Tgb.Nr. 1119

Bargteheide, den 9. Mai 1925.

Eing. 12.5.25.

Urschriftlich mit Anlagen an die Spar - & Leihkasse

hier

zur Kenntnissnahme und weiteren Veranlassung übersandt.

*Antwortschrift an Mitgliedschaft
Mitgliedschaft ist in Gemeinderat.*

L. Müller

Bargteheide den 16. Mai 1925.

*An den Herrn Gemeindevorsteher
hier
mit der umgekehrten Aufzeichnung
Vorschlagsgaben. In Erwartung
Vorgabe*

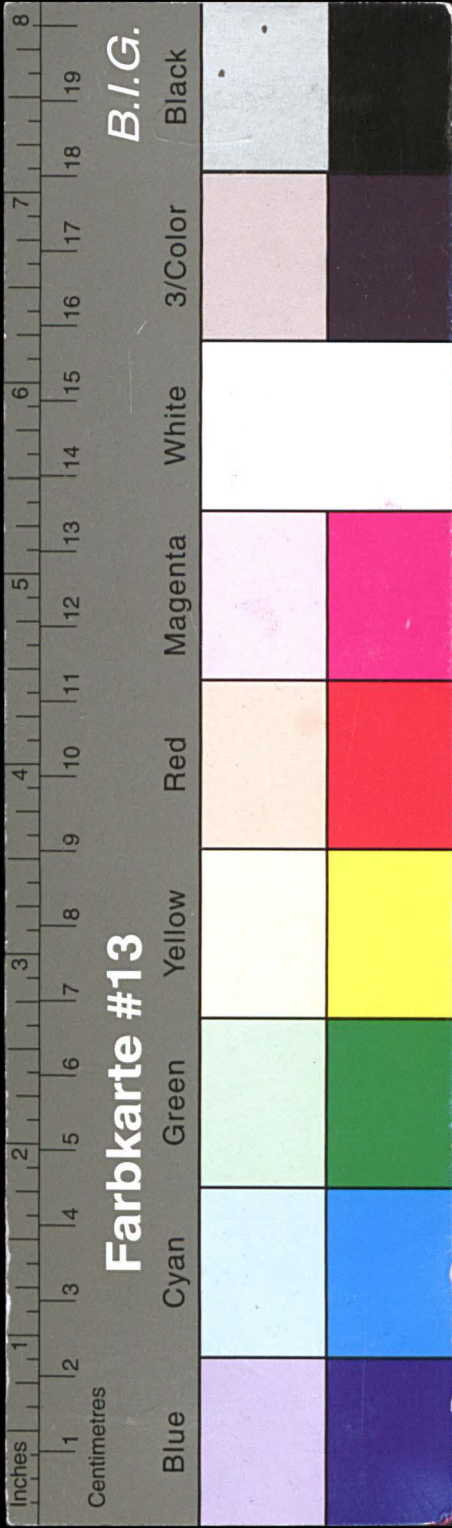

Kreisarchiv Stormarn E103

Gefördert durch die Deutsche Forschungsgemeinschaft (DFG) -
Projektnummer 415708552

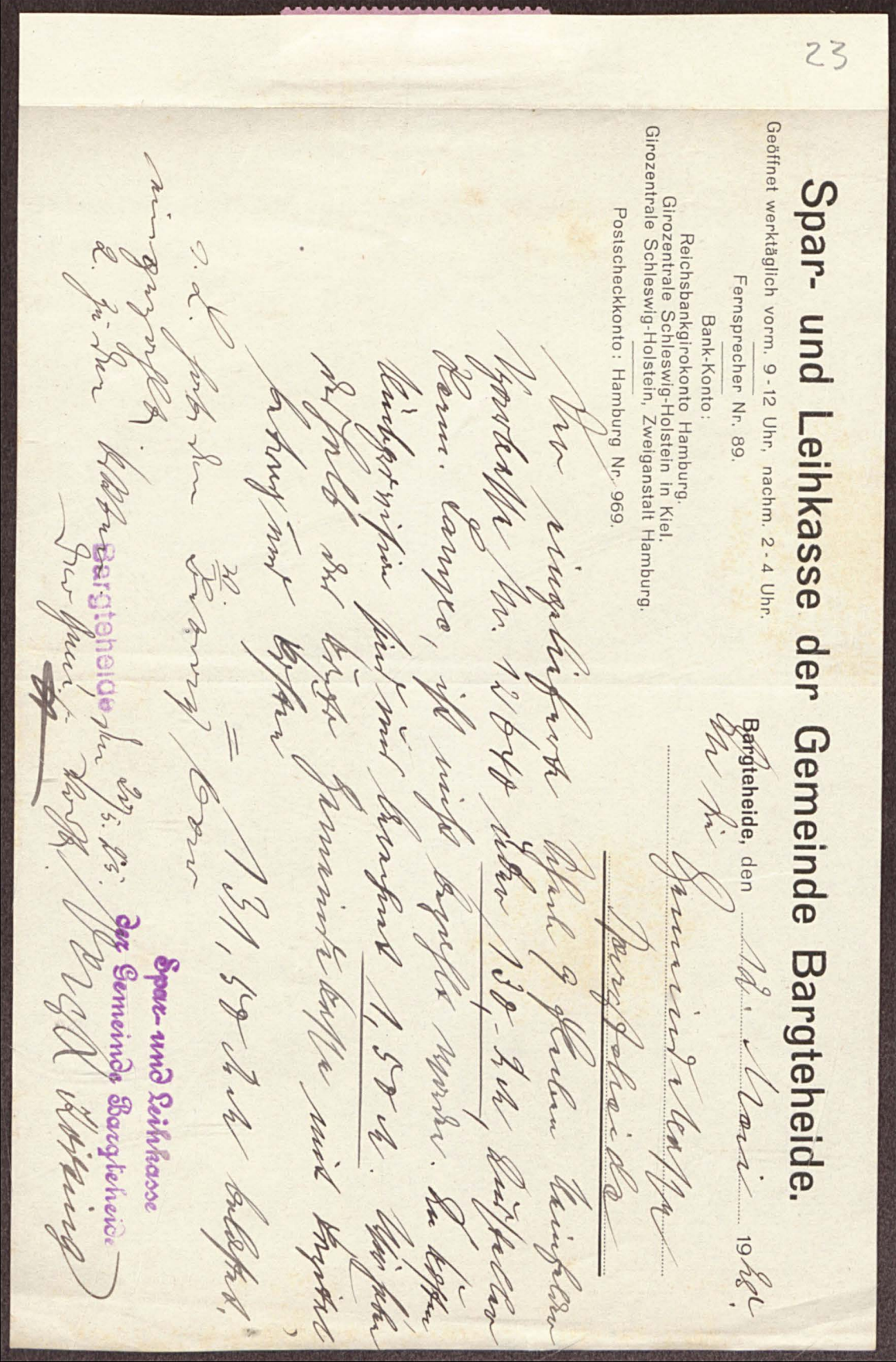
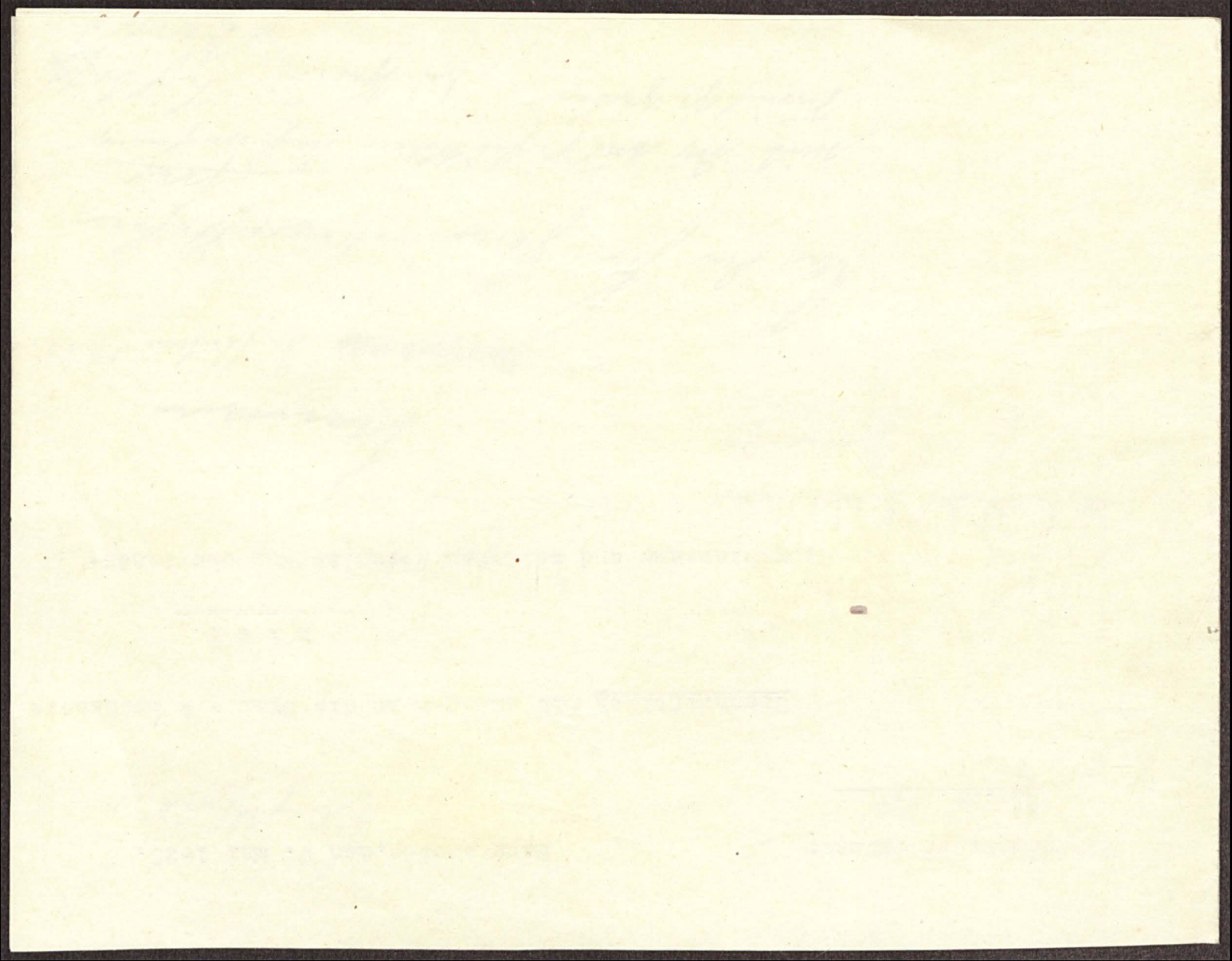

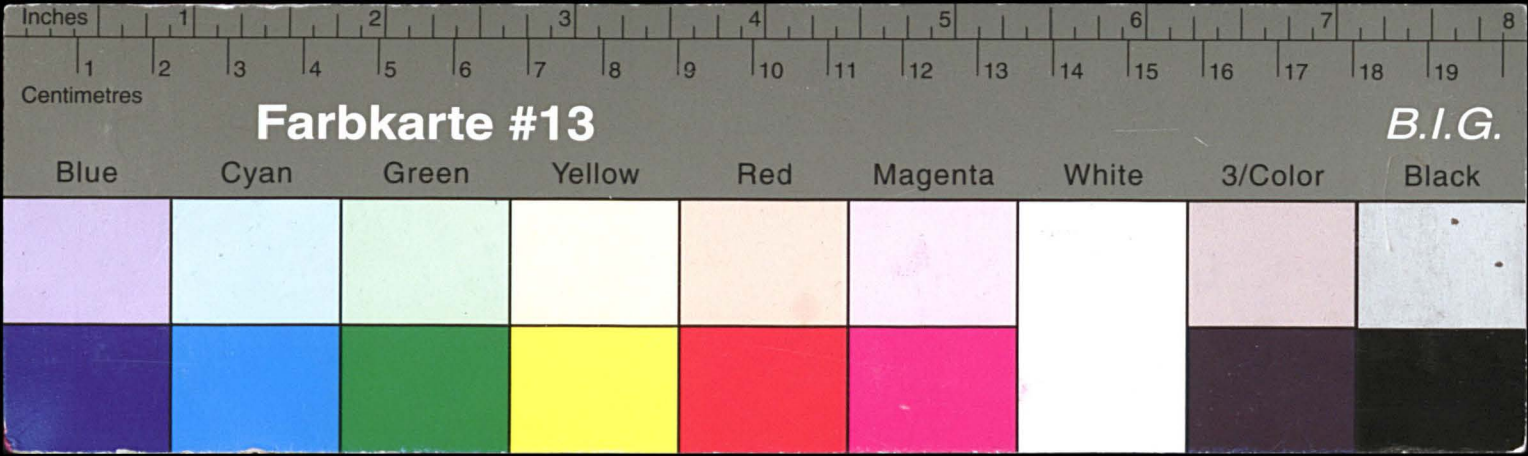

Kreisarchiv Stormarn E103

Gefördert durch die Deutsche Forschungsgemeinschaft (DFG) -
Projektnummer 415708552

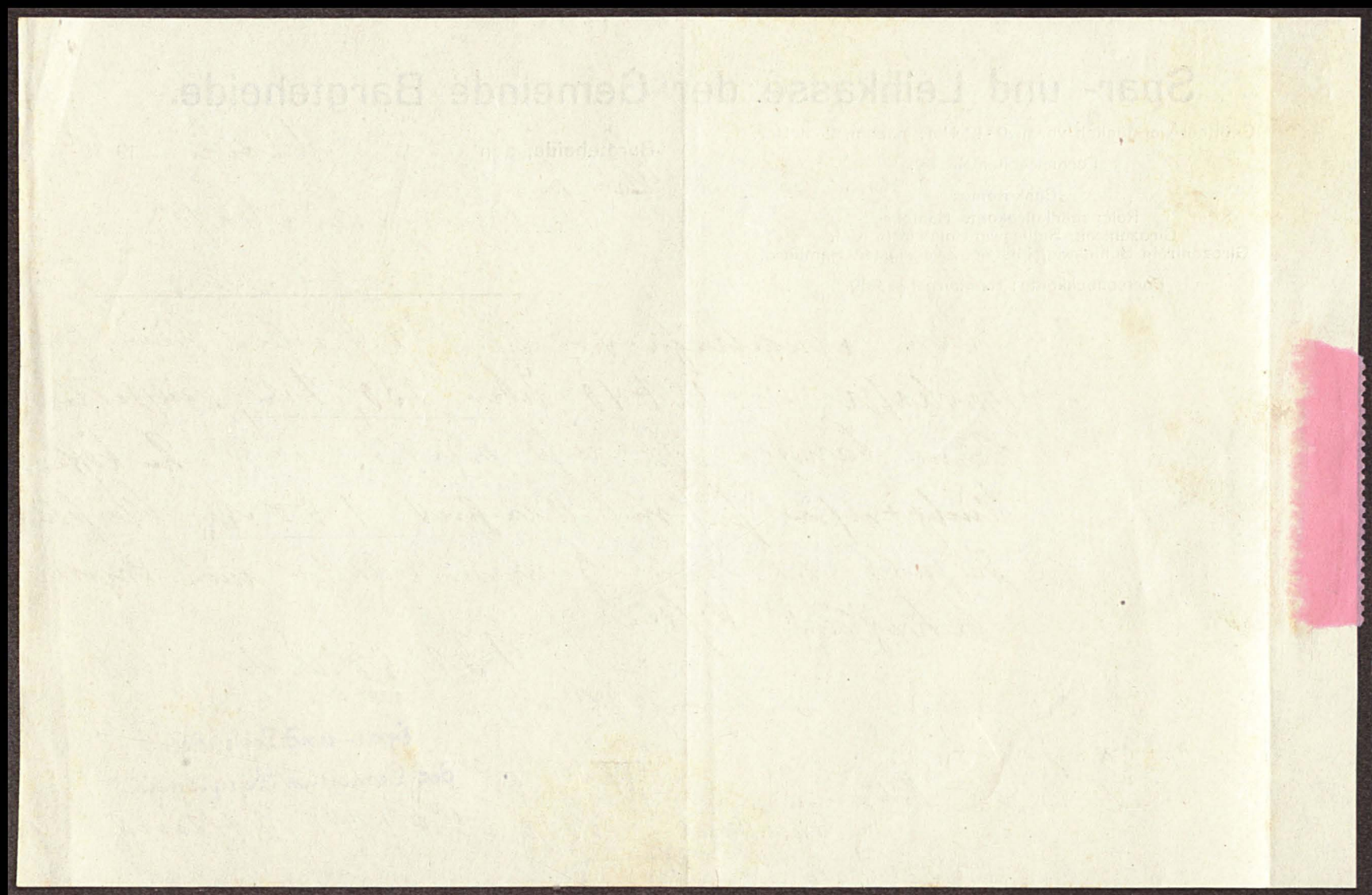

Bargteheide den 13. August 1924.
An die Gemeinde - Verwaltung
Gen. Bargteheide
Eing. d. 14/8 1924
Tgb.-Nr. 1532
Bargteheide
Der Vorsteher ist von der Gemarkung
im Aufstellend und die Landwirtsch.
Landwirtsch. / um zünftig 3000 A
zur Verpachtung gestellt. Der Vertrag
sollte in kleinen Raten gegen drei
monatlich - Raten an Landwirte gegeben
werden. Befürchtet hat die Vorsteher
einen von Gewandlungsband ~~erzogenen~~
Mangel über der Gemarkung an
die Gemarkung einzuführen,
die Liste über die gegebenen Aufstellen
24



Bargteheide *Am 18. August 1924.*

An die Gemeinde-Verwaltung
Bargteheide

Ihr Vorwurf ist von der Finanzstelle
im letzten Mahlbuchst an die Land-
wirtschaft (Güterbesitzer) um 1500 Reichsmark
zur Befriedigung gestellt. Der Betrag soll
in kleinen Mahlbuchstern auf drei Monate
an Landwirte gegeben werden. Infolgedessen
ist die Vorwurf einem von Landwirten
abgegebenen Mahlbuch über den Gesamtbetrag
an die Finanzstelle zurückzugeben.

Wir bitten, den zurückgegebenen Mahlbuch
über 1500 Reichsmark am 18. November 1924
mit Rücksicht zu versehen.

Spar- und Leihkasse
der Gemeinde Bargteheide.
Verwaltung

25

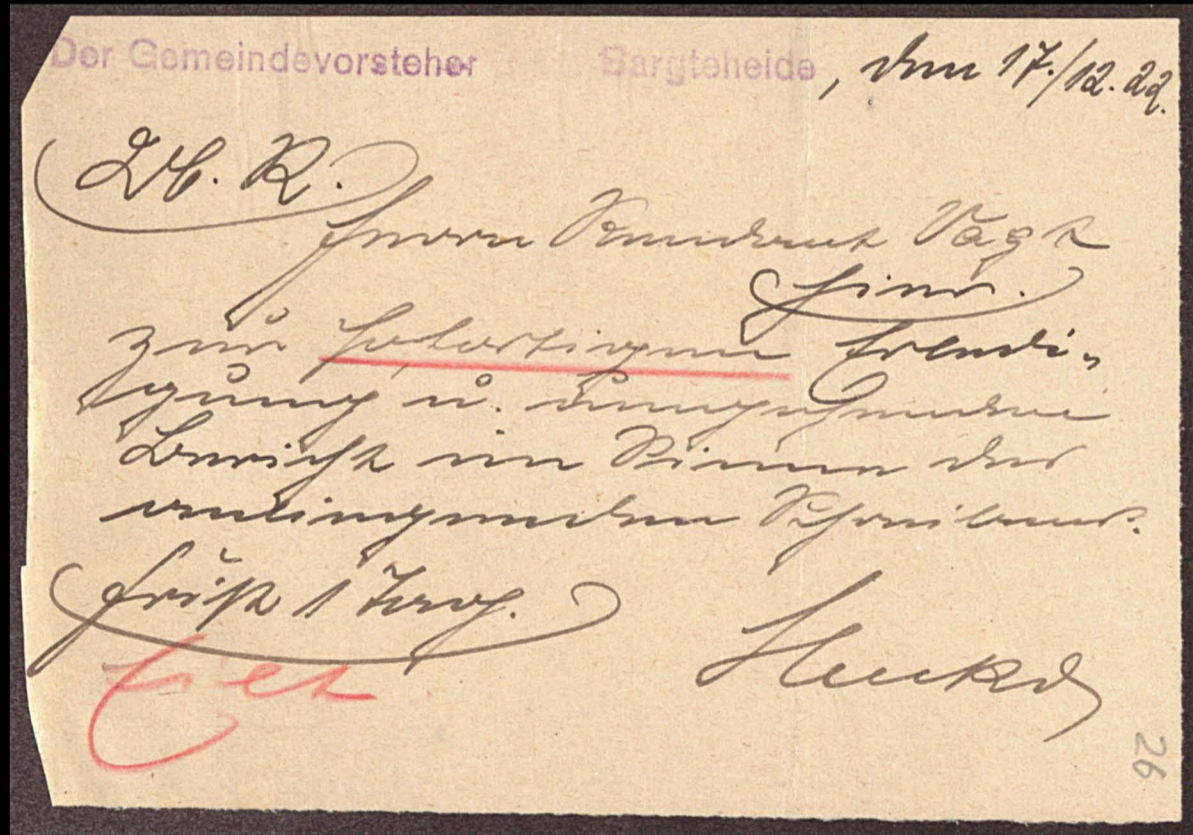

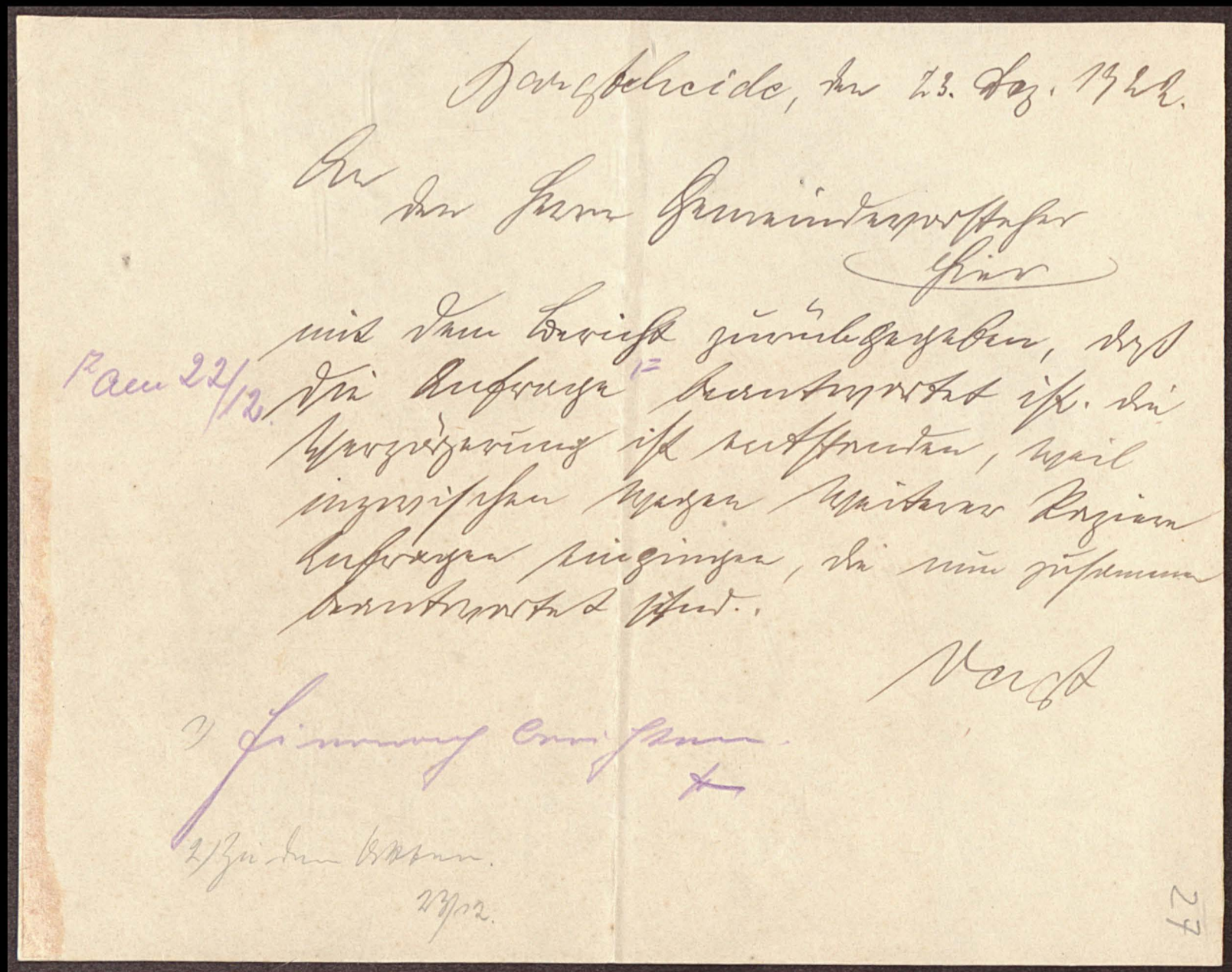

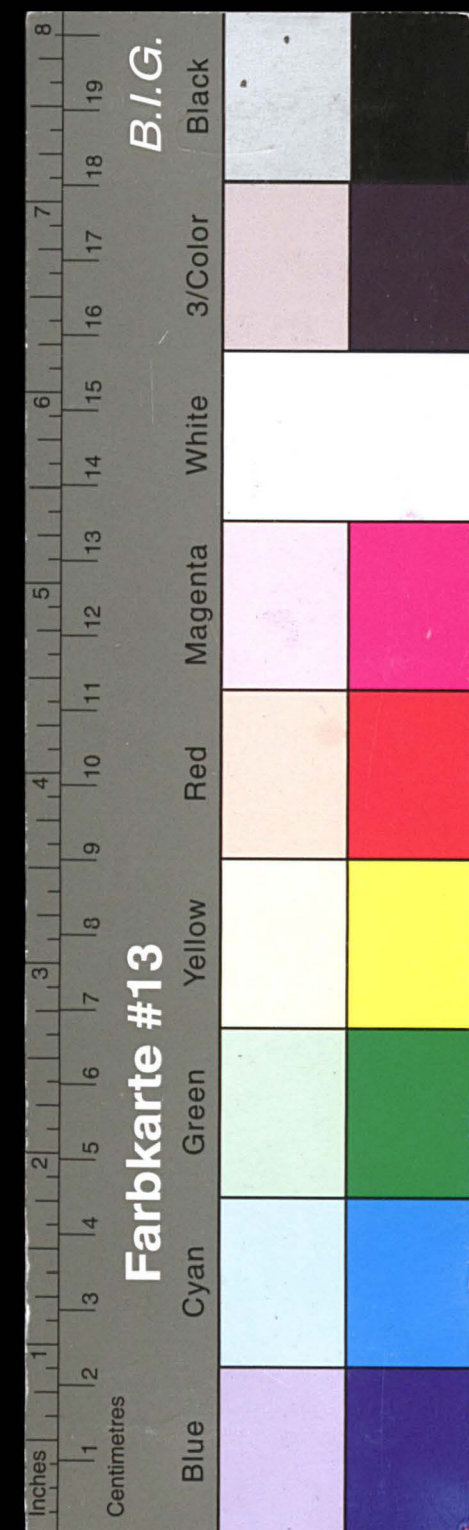

Kreisarchiv Stormarn E103

Gefördert durch die Deutsche Forschungsgemeinschaft (DFG) -
Projektnummer 415708552

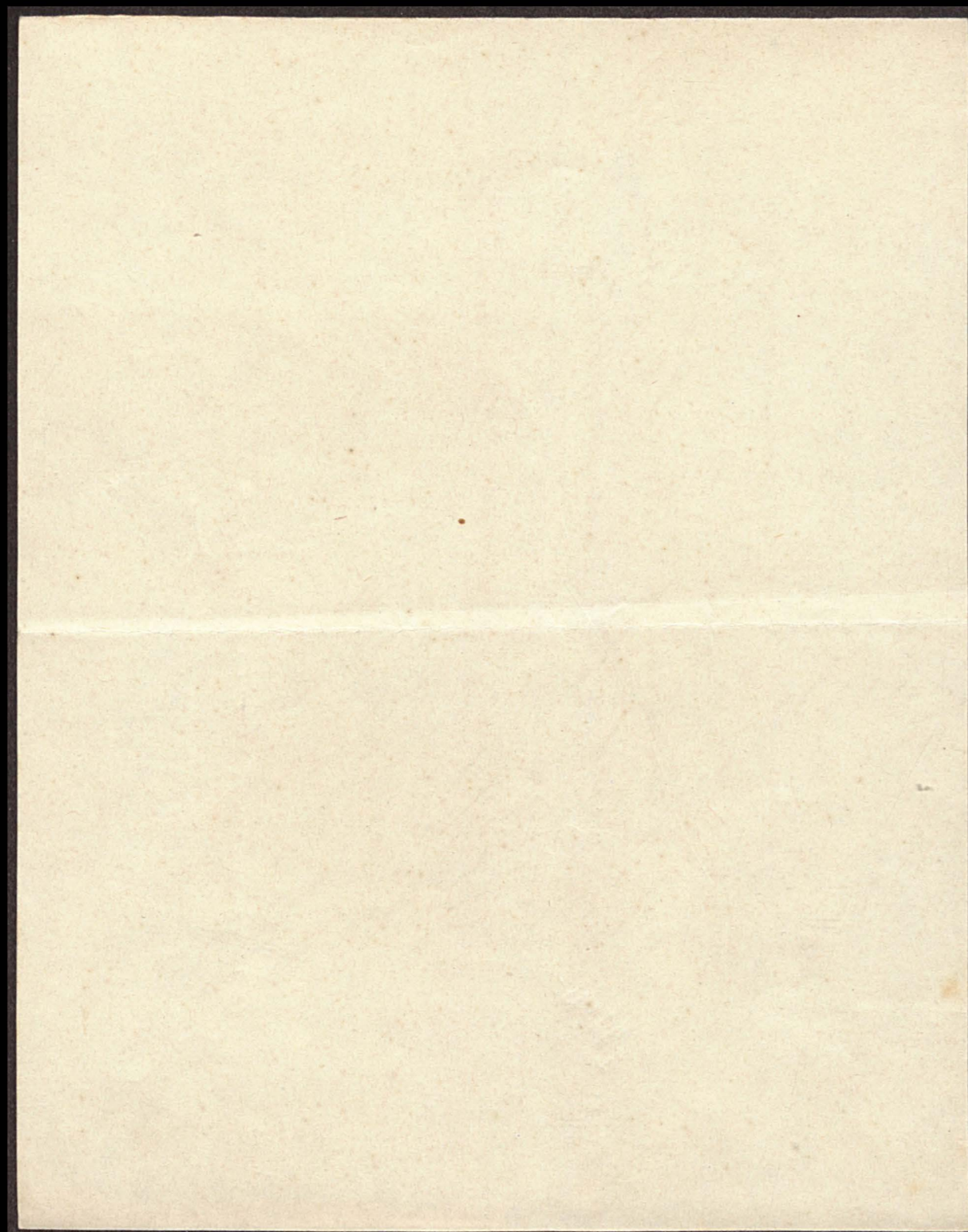

Ahrensburg, den 16. Dezember 1922.

Ich habe von der dortigen Gemeinde Spar- und Leihkasse in Sachen Drews - Siek und Hypotheklöschung und in Sachen Reimers - Bergstedt betr. Bescheinigung über einen Sparkassenbestand zu Erbschaftssteuierzwecken auf meine Anträge und meinen mehrfachen dringendsten Erinnerungen keinerlei Antwort noch sachgemässe Erledigung erhalten. Ich bitte daher ergebenst, die Geschäftsführung dazu anzuhalten.

Der Notar:

P. Russell

Der Gemeindevorsteher

Bargstheide, June 17/12. 22

(24. R.)

Grasshopper Hawk
(Linn. 2)

zur Proviant- und Munition
den Fortschritt nicht hindern.
— Auch die Befestigung
in dieser Hinsicht nur durch
unsern Angriff auf die
Festung von St. Pierre
Fortsetzung der Angriffe.
Befestigung.

Das Buch liegt mir sehr
in der Hand. Ich will
es bald lesen.

(Group 3 Tongue) Lucks

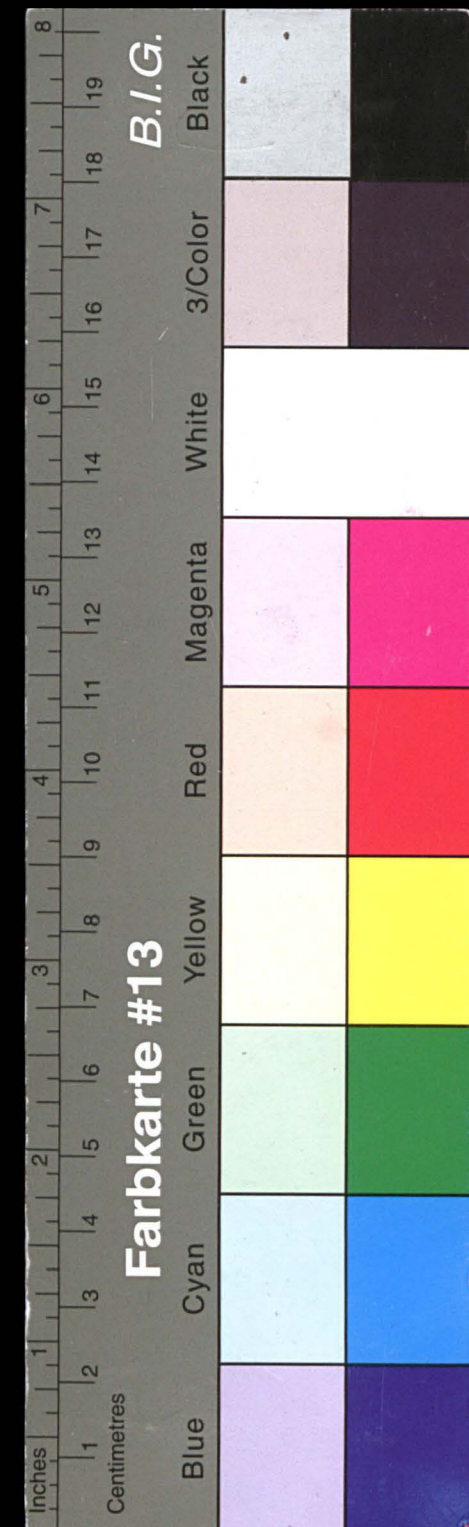

Kreisarchiv Stormarn E103

Gefördert durch die Deutsche Forschungsgemeinschaft (DFG) -
Projektnummer 415708552

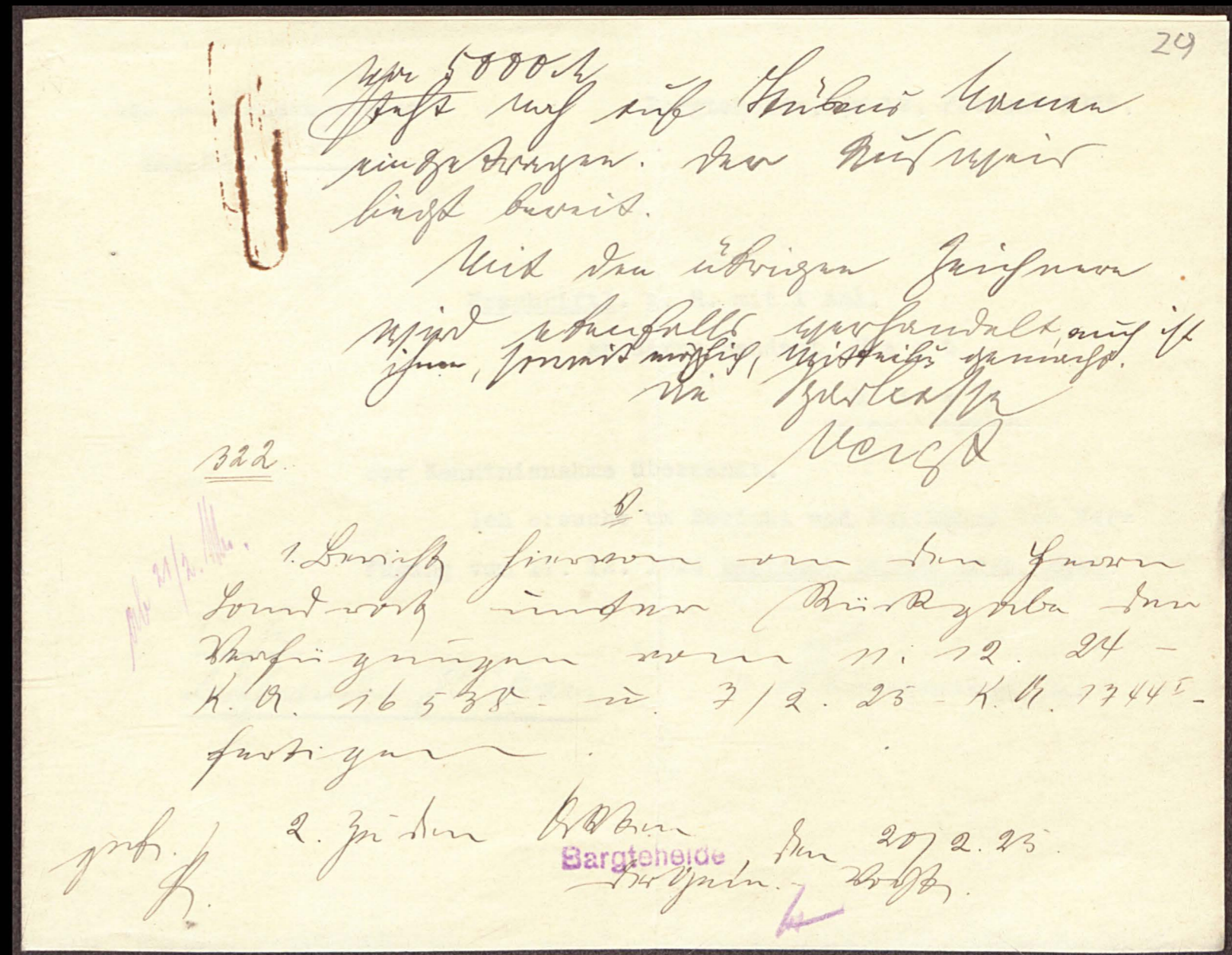
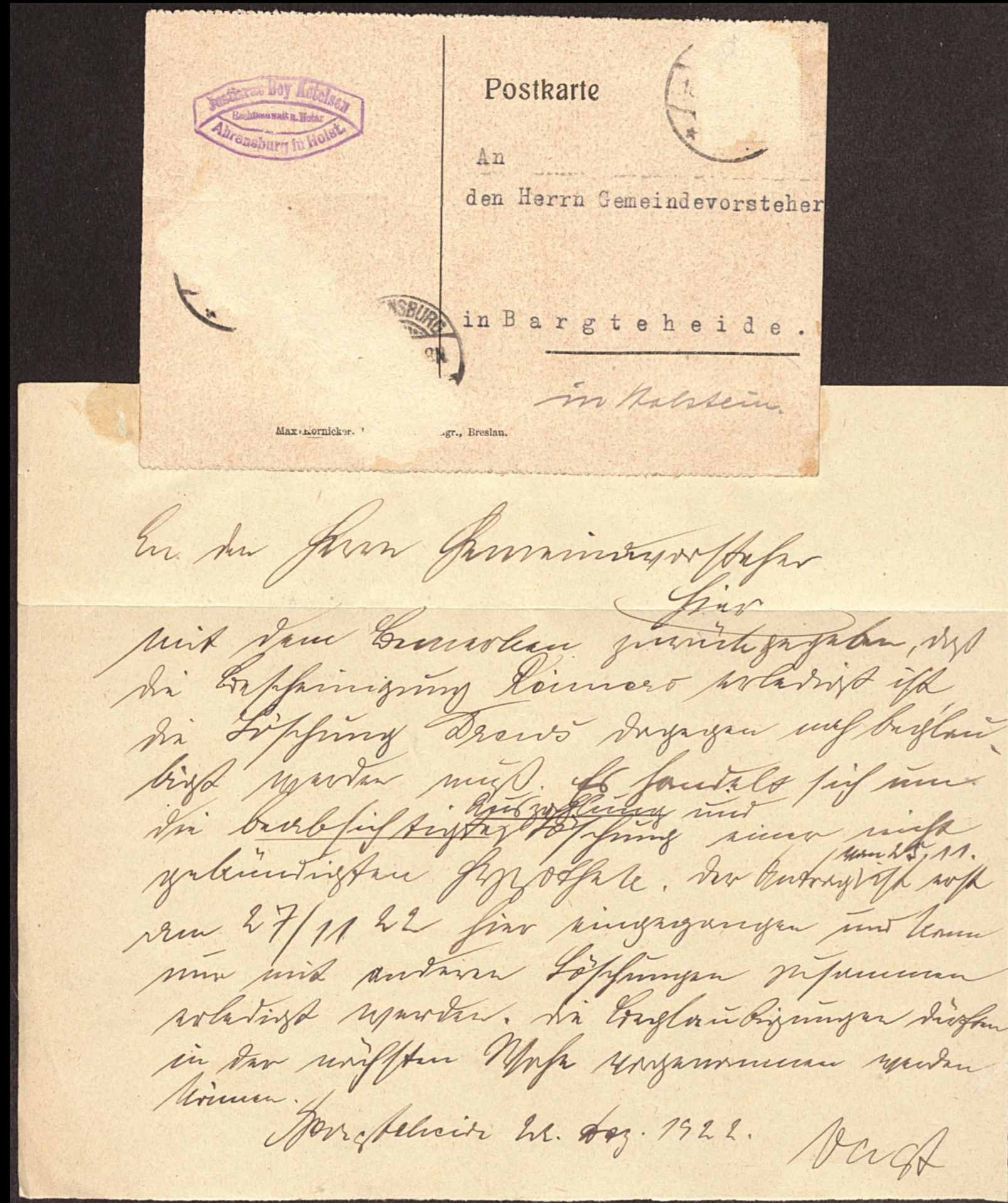

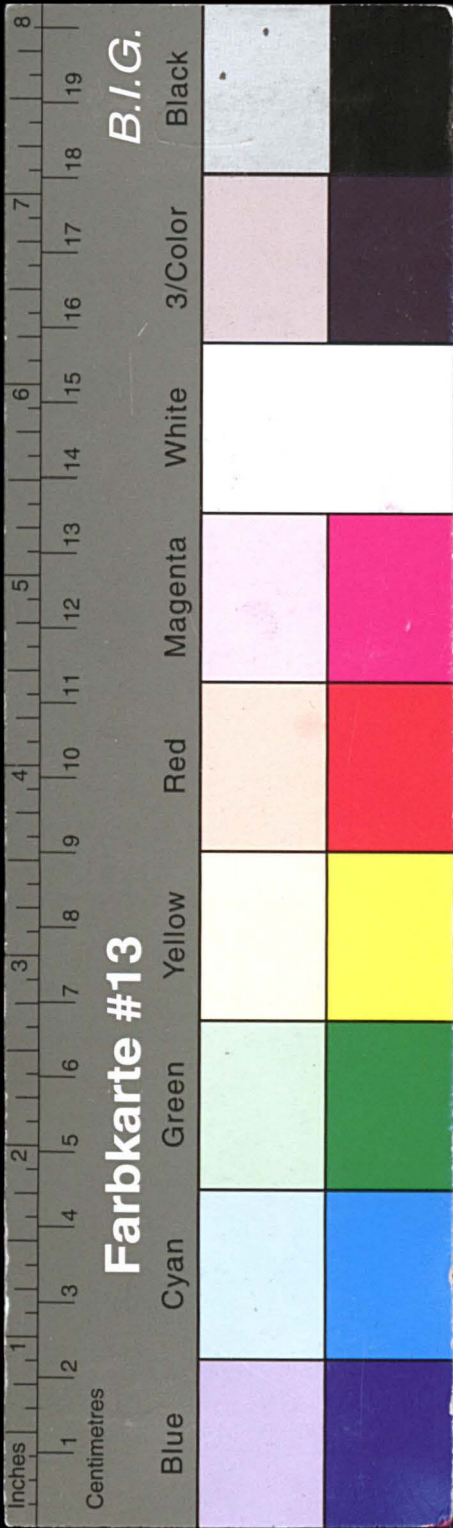

Kreisarchiv Stormarn E103

Gefördert durch die Deutsche Forschungsgemeinschaft (DFG) -
Projektnummer 415708552

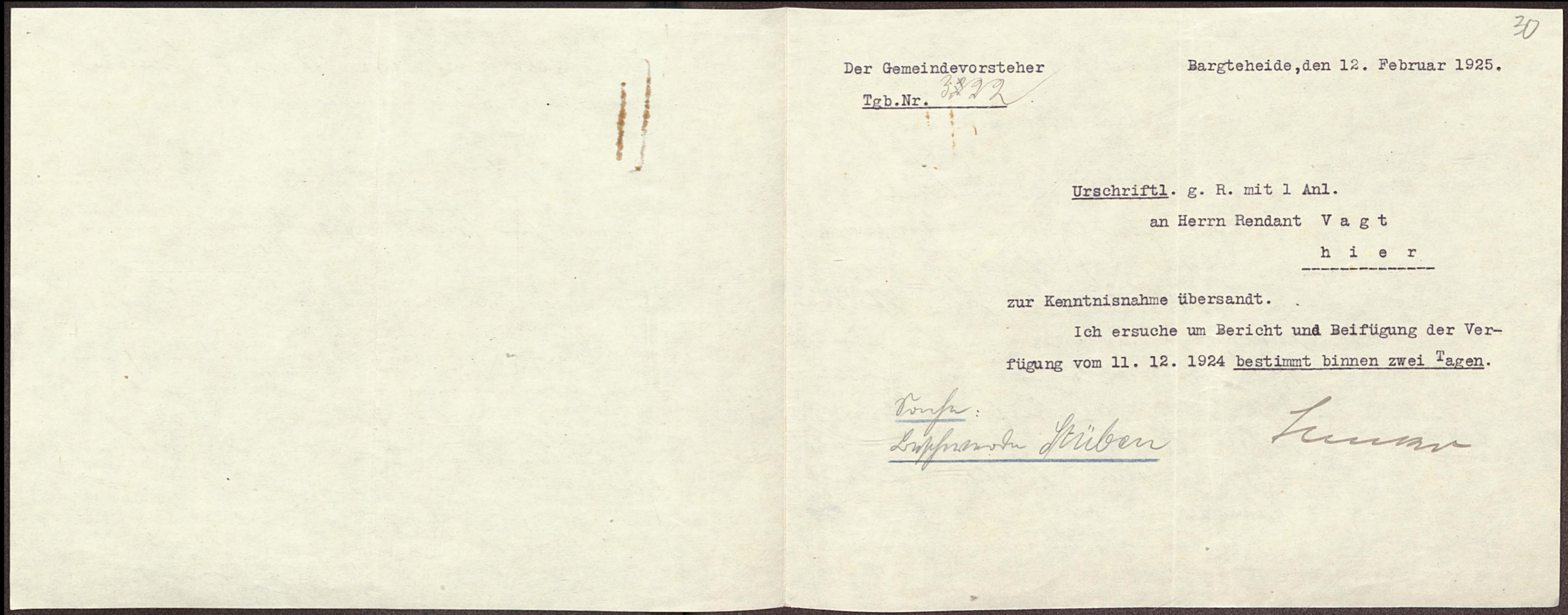

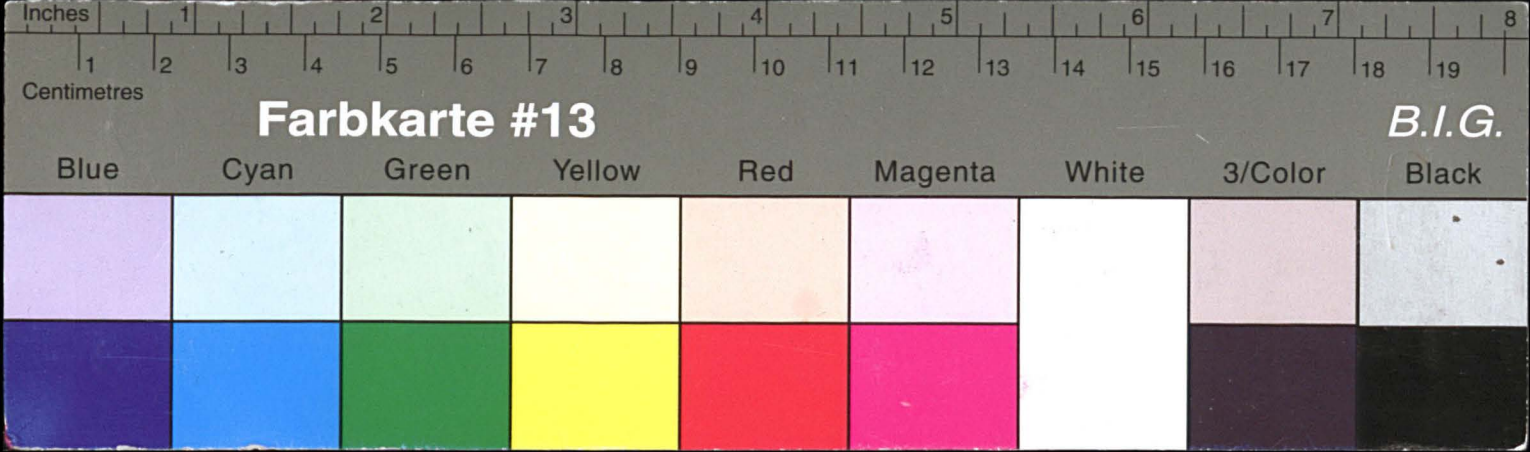

Kreisarchiv Stormarn E103

Gefördert durch die Deutsche Forschungsgemeinschaft (DFG) -
Projektnummer 415708552

Langsbecke, den 17. Dec. 1948.
An die Herrn Gemeindevorsteher
von
mit dem Briefe vom 17. Dec. 1948,
sich auf die Sitzung der Gemeinde
am 11. Dez. 1948, welche beschloss,
mit, selbst mit dem Herrn
Herrn Langsbecke zusammen zu kommen, ist, worauf
es eine Entscheidung und darüber
Herrn Langsbecke, Herr Langsbecke
nicht ist, mit dem Herrn Langsbecke
sich so eine Entscheidung und
Herrn Langsbecke zusammen zu kommen.
Die Herr Langsbecke zusammen zu kommen
von

37
Langsbecke, den 17. Dec. 1948.
Gem. Barchebeide
Eing. d. 17. 12. 1948
Tg. d. 17. 12. 1948
An die Herrn Gemeindevorsteher
von
Herr Langsbecke in der Briefe vom
11. M. d. 17. 12. 1948, welche
in der Sitzung am 11. 12. 1948
beschlossen wurde, Herr Langsbecke
sich so eine Entscheidung und
Herrn Langsbecke zusammen zu kommen.
Die Herr Langsbecke zusammen zu kommen
von

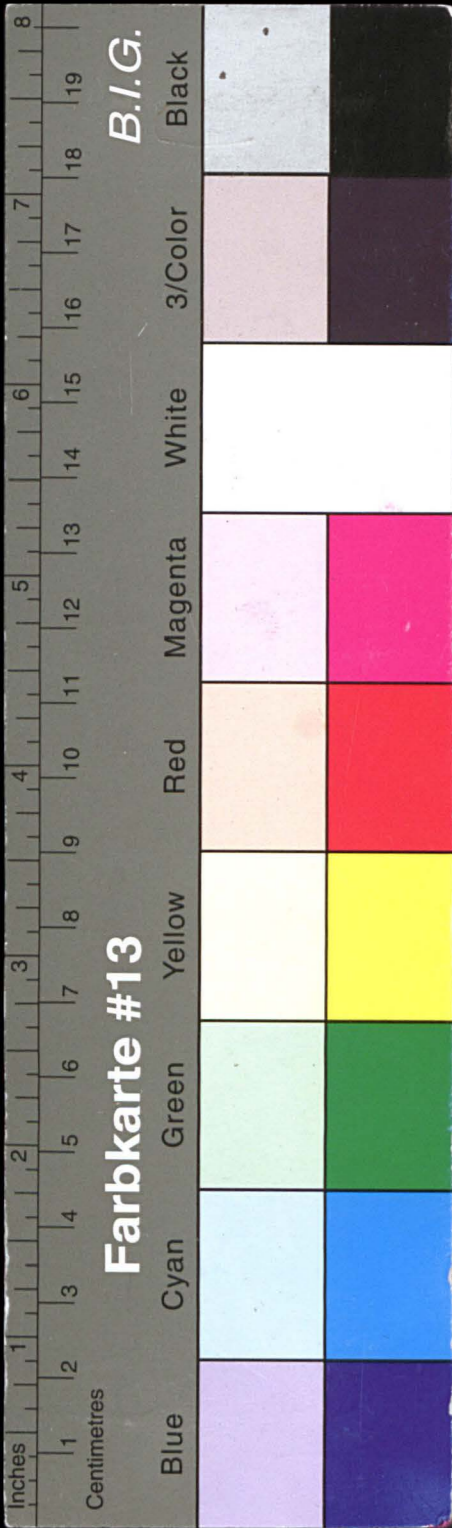

Kreisarchiv Stormarn E103

Gefördert durch die Deutsche Forschungsgemeinschaft (DFG) -
Projektnummer 415708552

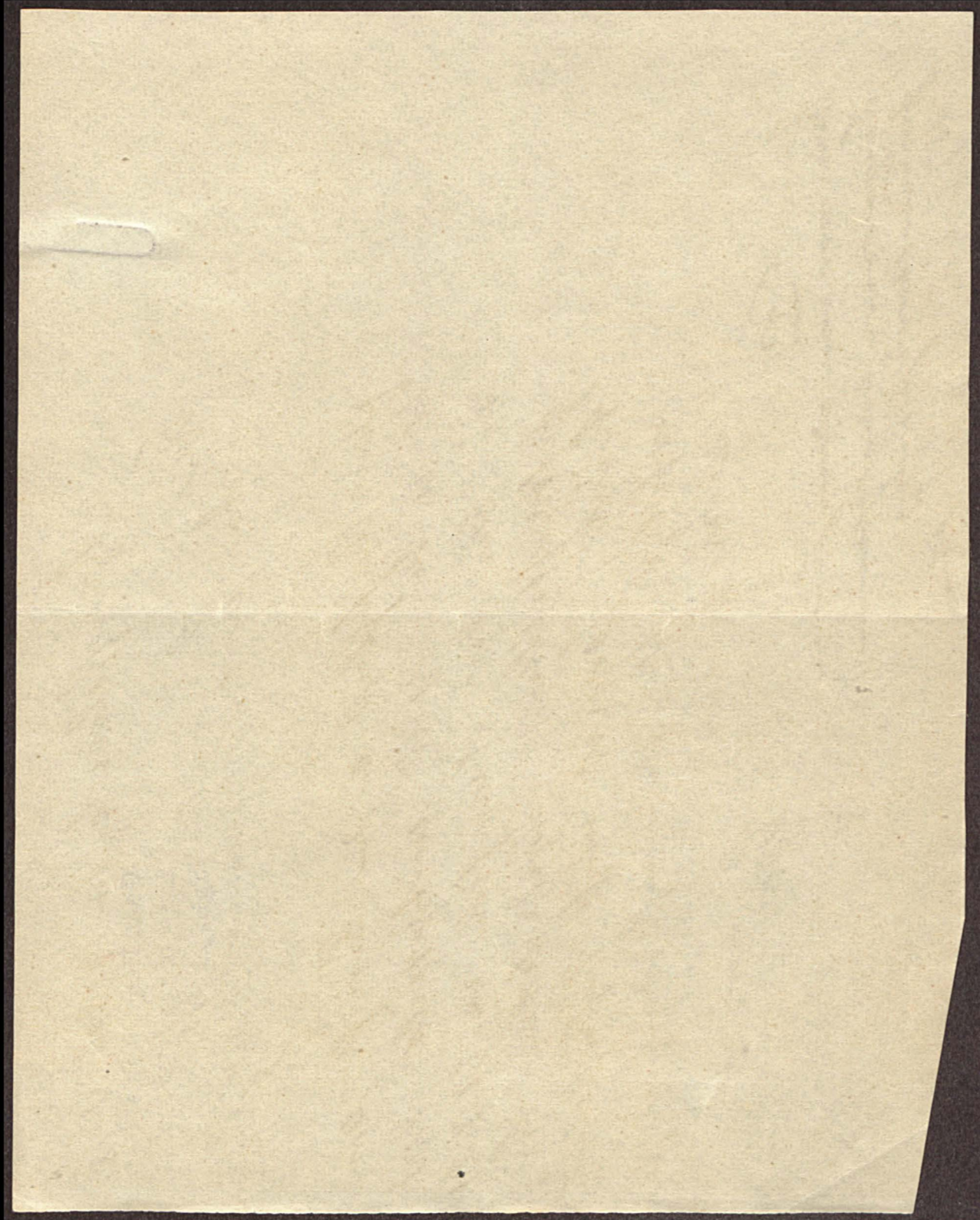

Der Landrat
des Kreises Stormarn.
A. 9039

Wandsbek, den 30. Dezember 1924.
Gem. Bargteheide
Mag. d. 7. 1. 1924
Tab. M 38

Ich ersuche um eine Aeusserung binnen 8 Tagen, ob
die bei der Revision der Gemeindesparkasse daselbst am
28. August d.Js. festgestellten Kredite und Ueberziehungen
jetzt sämtlich vom Vorstande nachträglich genehmigt bzw.
von den Ueberziehern abgedeckt sind.

An
den Herrn Gemeindevorsteher
in
Bargteheide.

Herrn
H. R. Herrn Hermann Vager
fin.
zum Vorsteher
eingesetzter Vorst.
der Gemeinde
der Gemeindevorsteher
Bargteheide, den 7. 1. 1925. H. R.



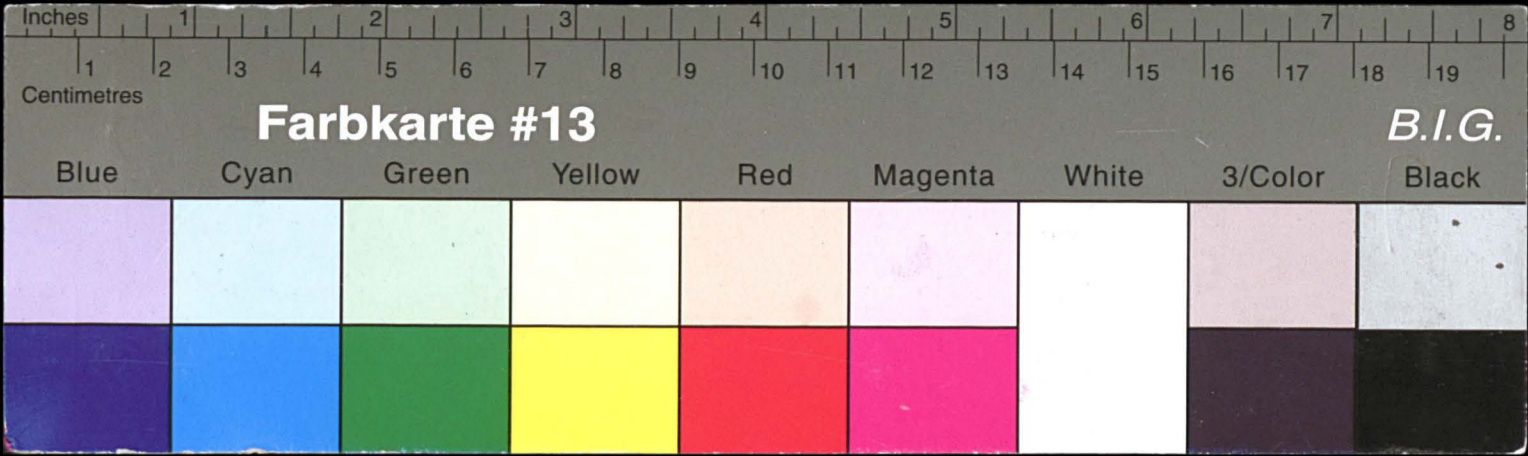

Kreisarchiv Stormarn E103

Gefördert durch die Deutsche Forschungsgemeinschaft (DFG) -
Projektnummer 415708552

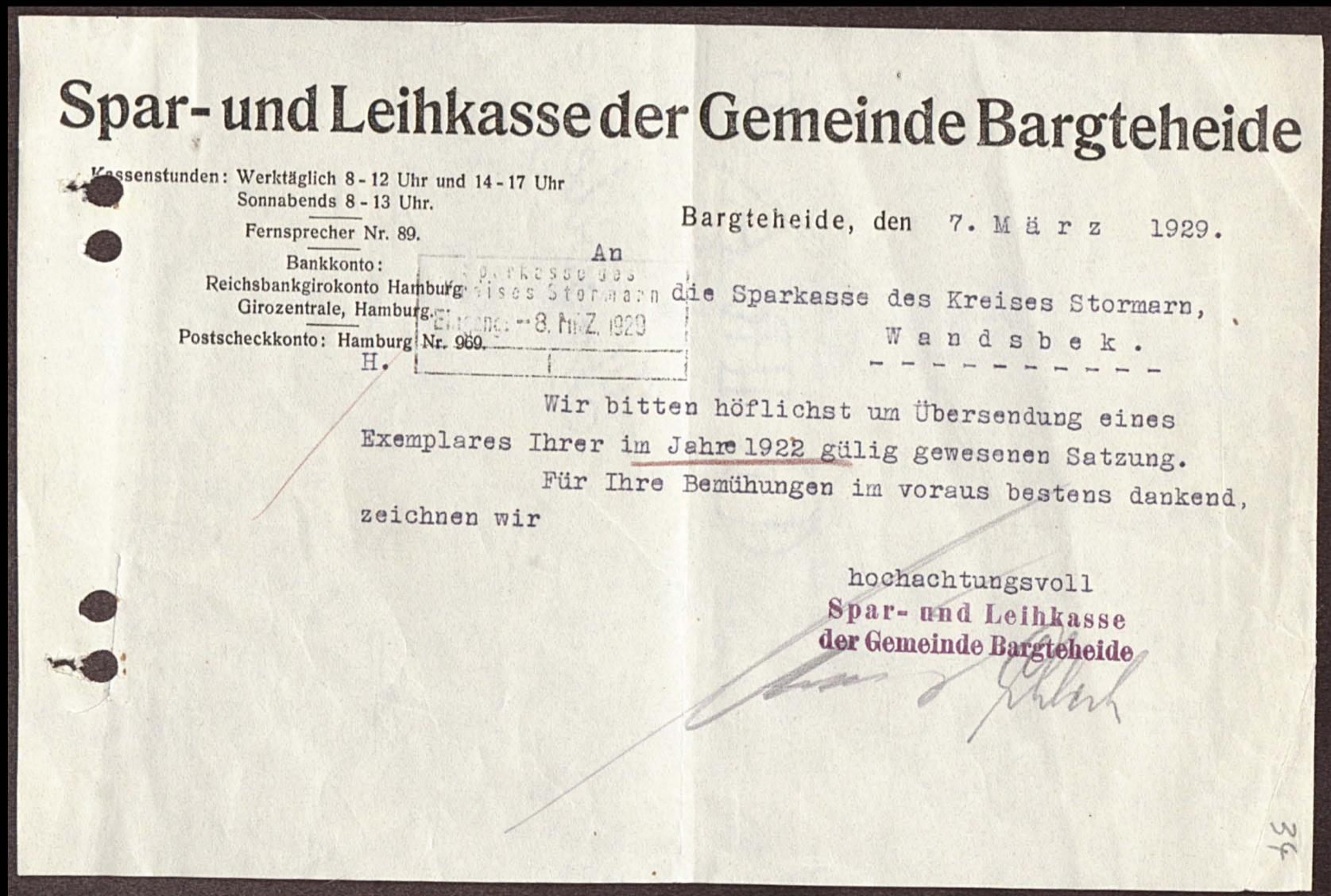
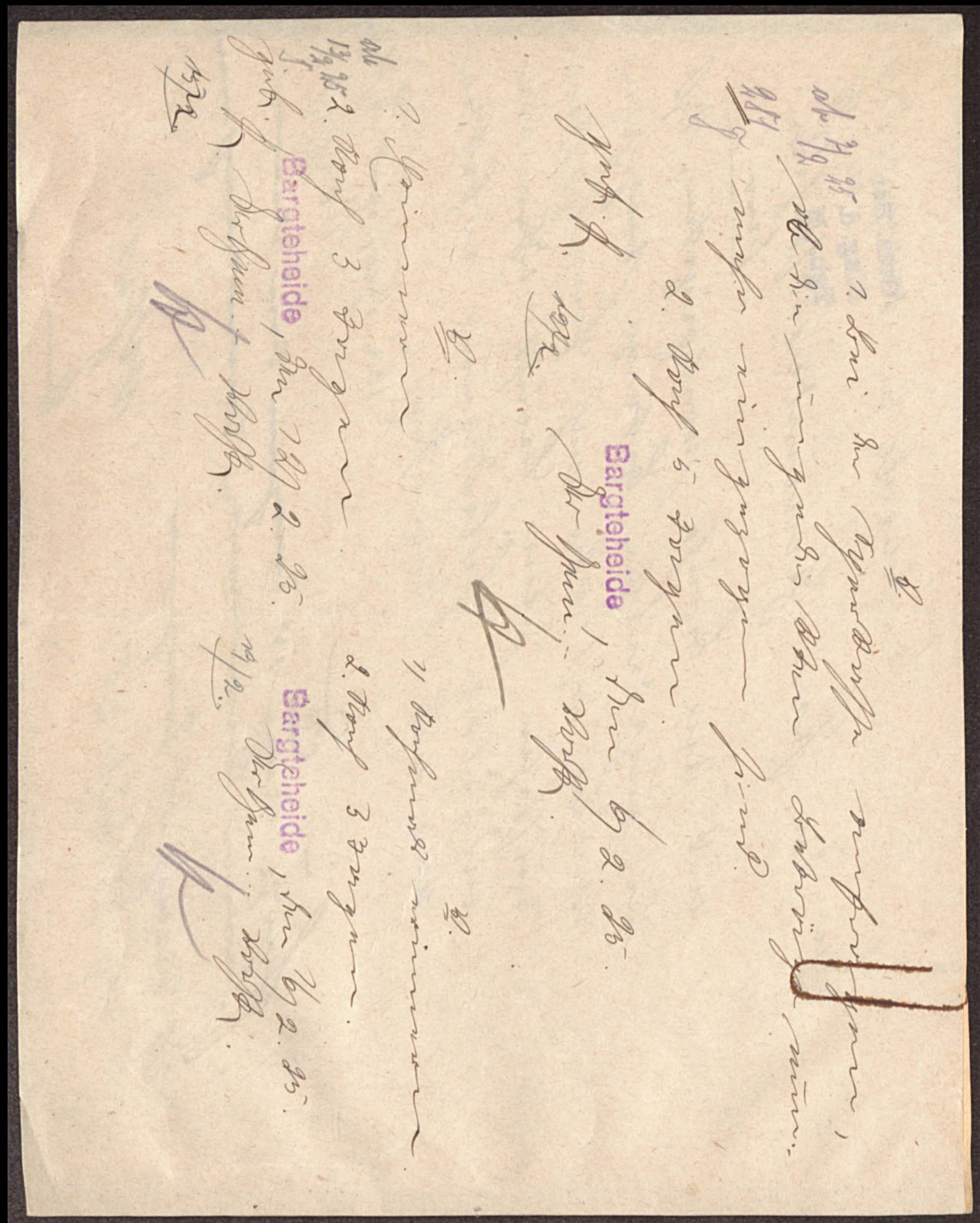

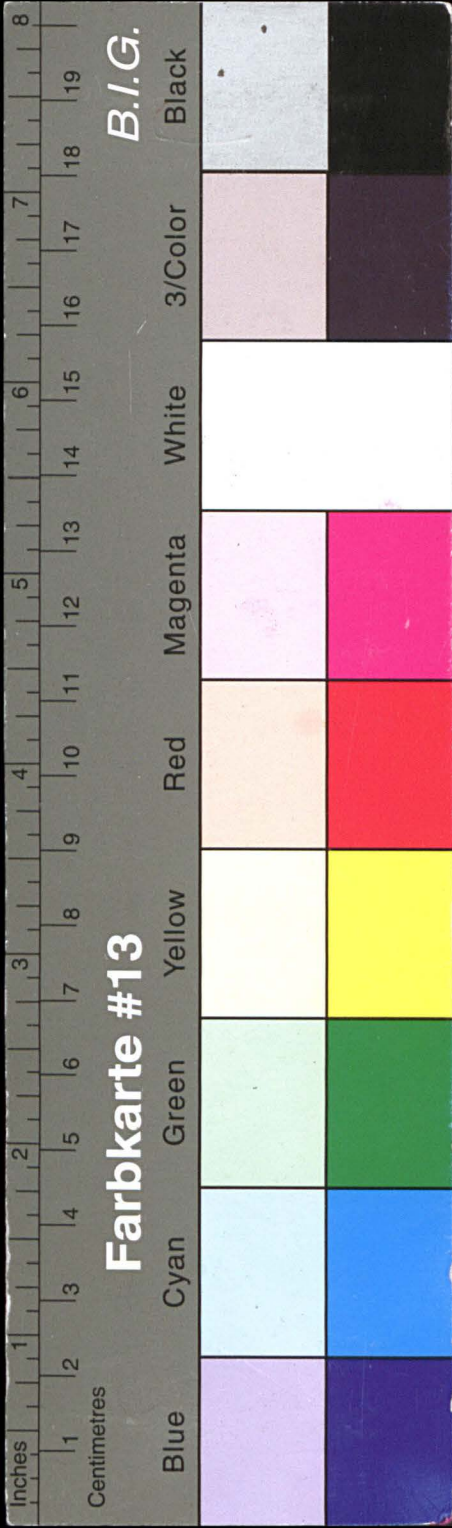

Kreisarchiv Stormarn E103

Gefördert durch die Deutsche Forschungsgemeinschaft (DFG) -
Projektnummer 415708552

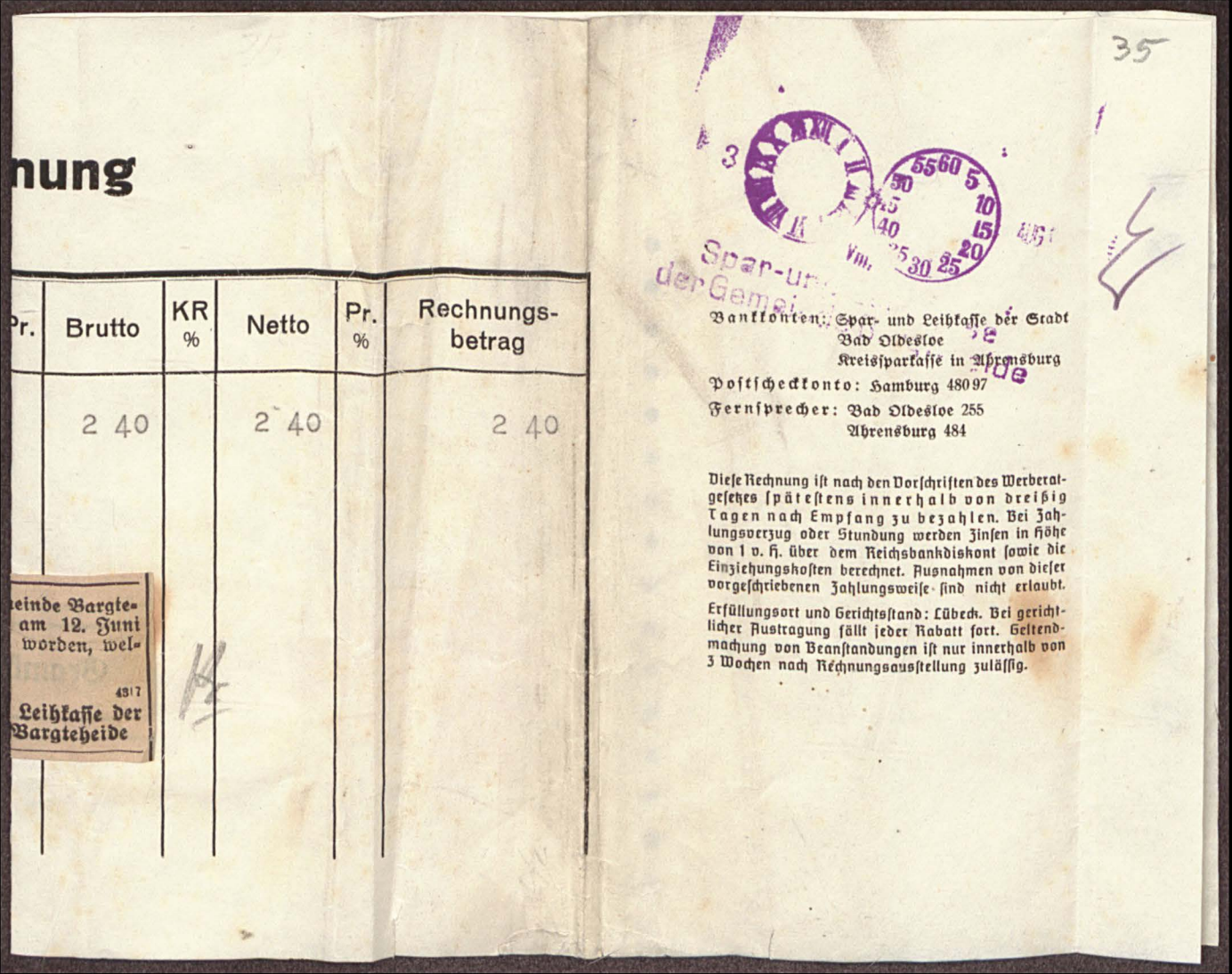
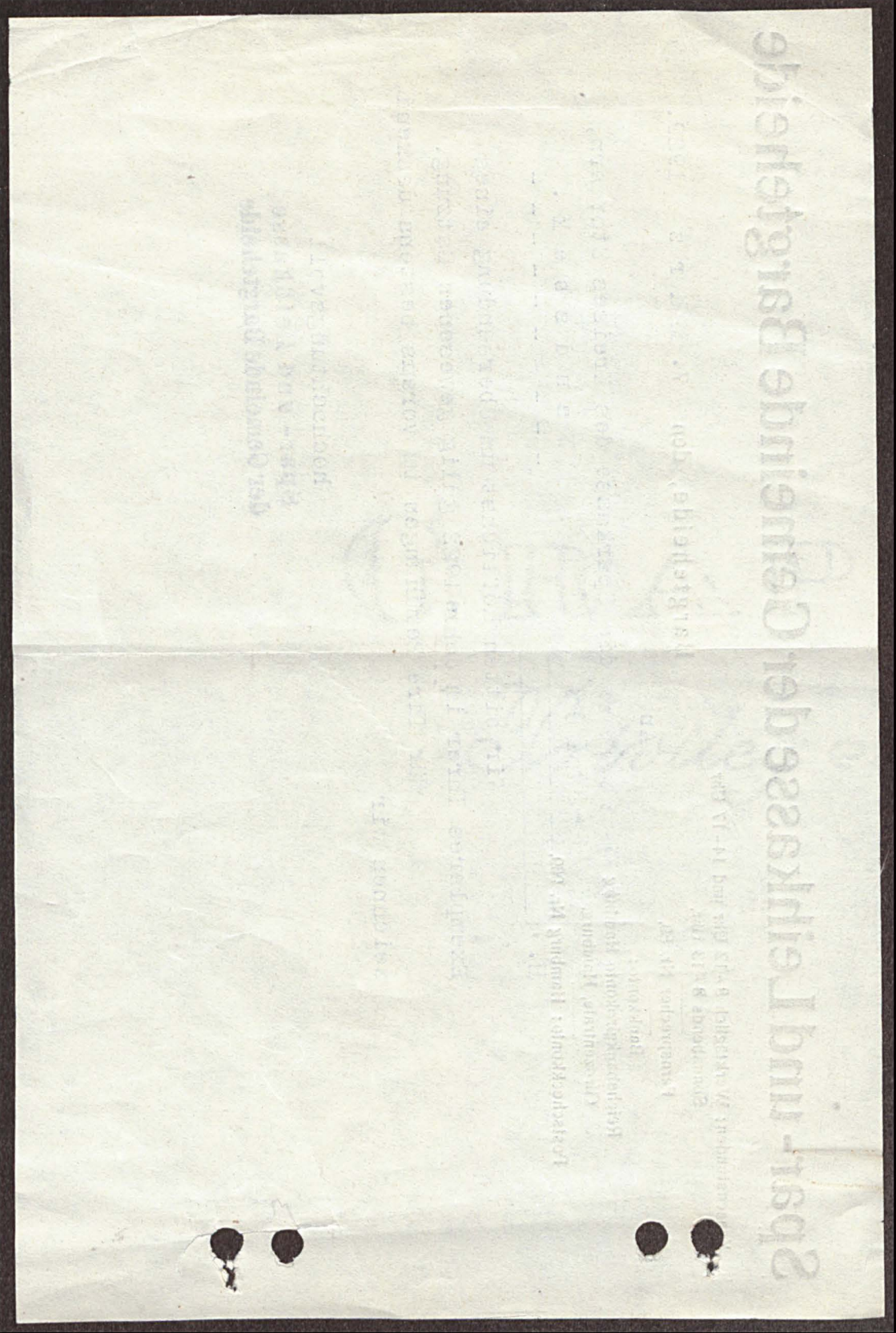

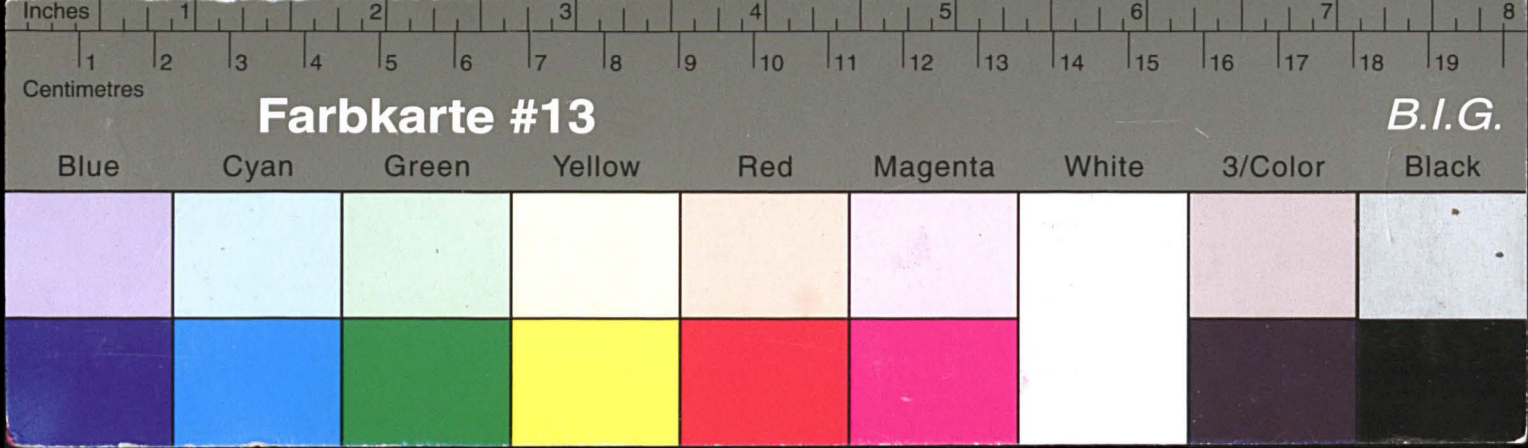

Kreisarchiv Stormarn E103

Gefördert durch die Deutsche Forschungsgemeinschaft (DFG) -
Projektnummer 415708552



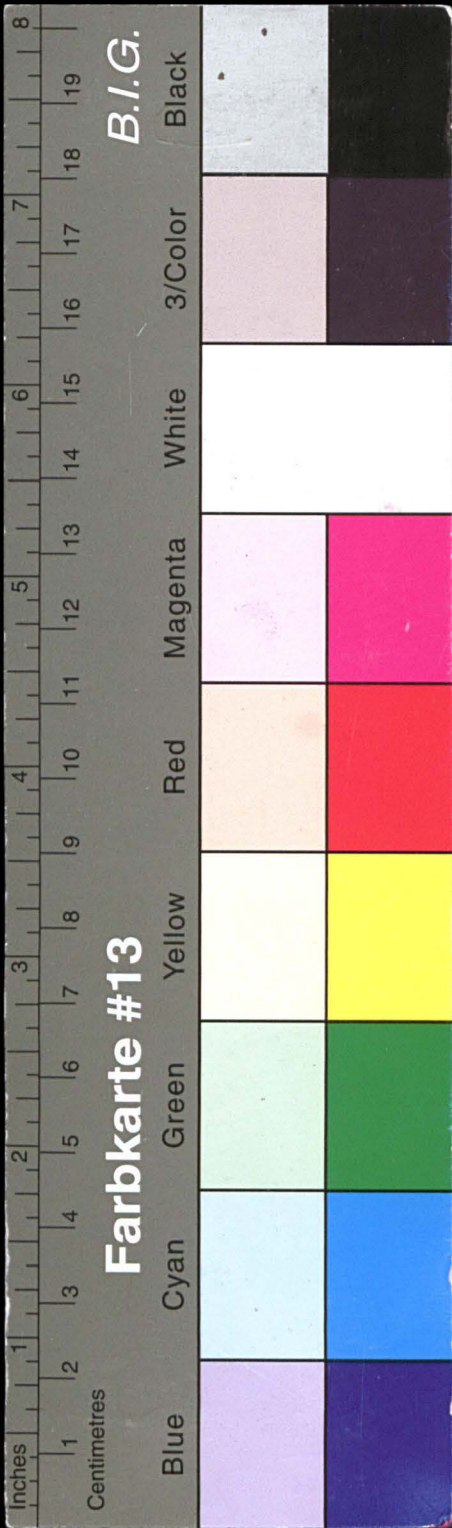

Kreisarchiv Stormarn E103

Gefördert durch die Deutsche Forschungsgemeinschaft (DFG) -
Projektnummer 415708552

Stormarnsche Zeitung
Amtliches Anzeigeblatt im Kreis Stormarn

Firma	J. F.	Dat.	Buchungstext	Sp.	mm	P.
Herrn — Frau — Fräulein						
Spar u. Leihkasse der Gemeinde Bargteheide	63	29.7.	Nachtrag	2	40	6

Zur Sitzung der Spar- und Leihkasse der Gemeinde vom 14. September 1932 ist ein Nachtrag 1939 erlassen und am 21. Juni 1939 genehmigt. Der in den Rassenräumen zur Einsicht aushängt. Bargteheide, den 27. Juli 1939.

Spar- und Gemeinde

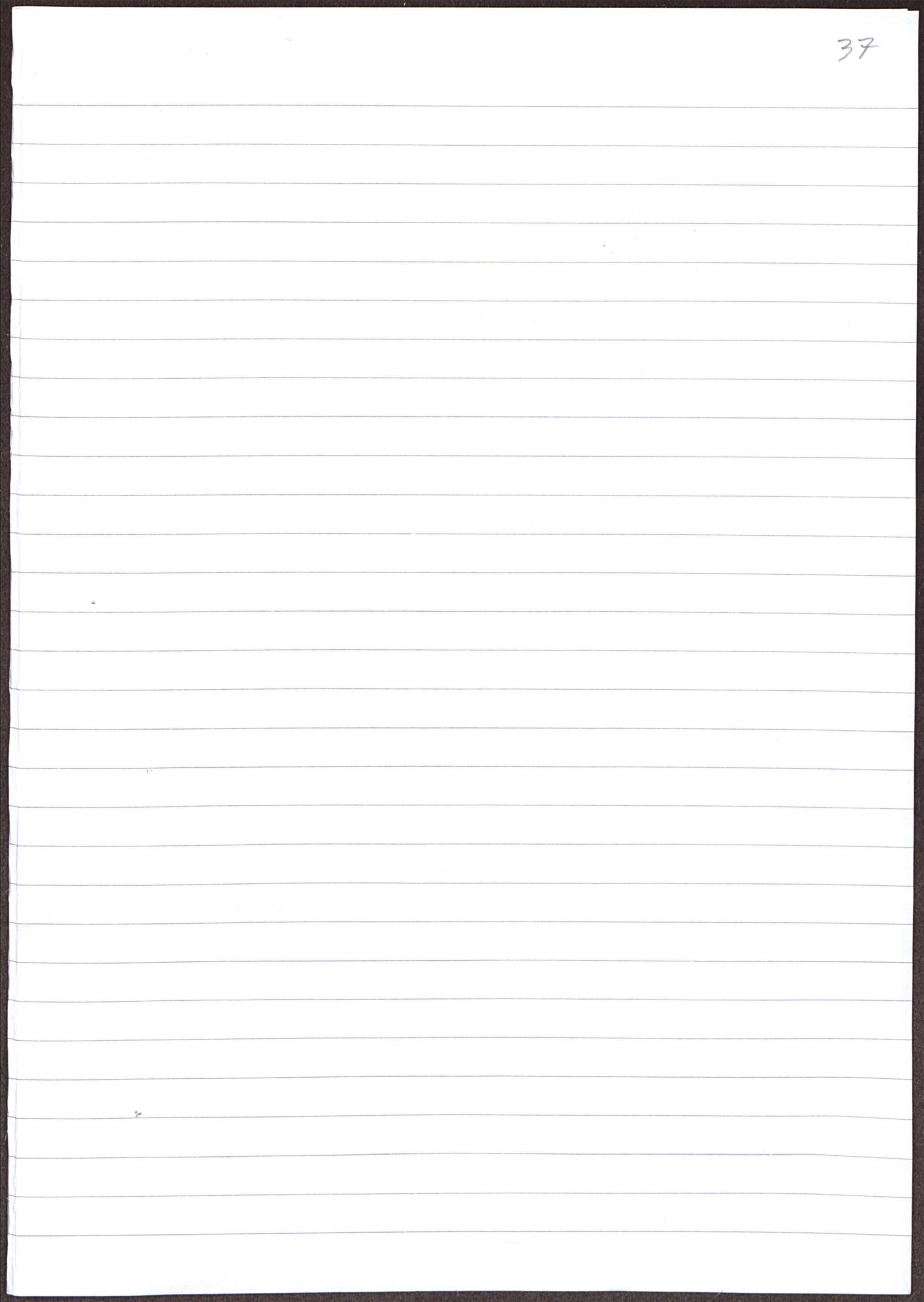

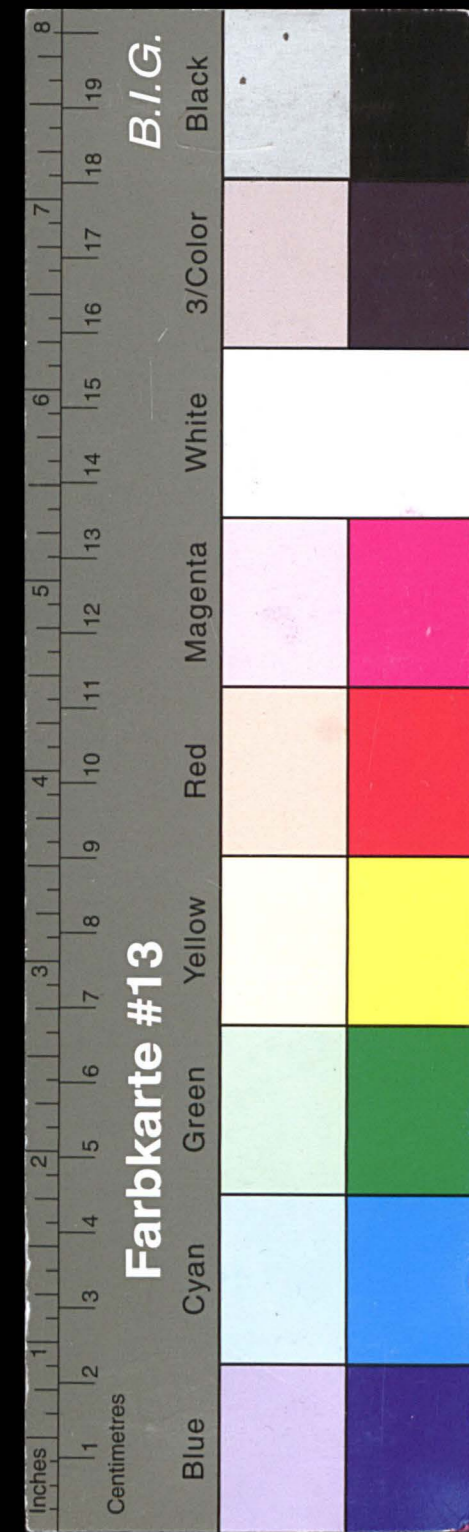

Kreisarchiv Stormarn E103

Gefördert durch die Deutsche Forschungsgemeinschaft (DFG) -
Projektnummer 415708552

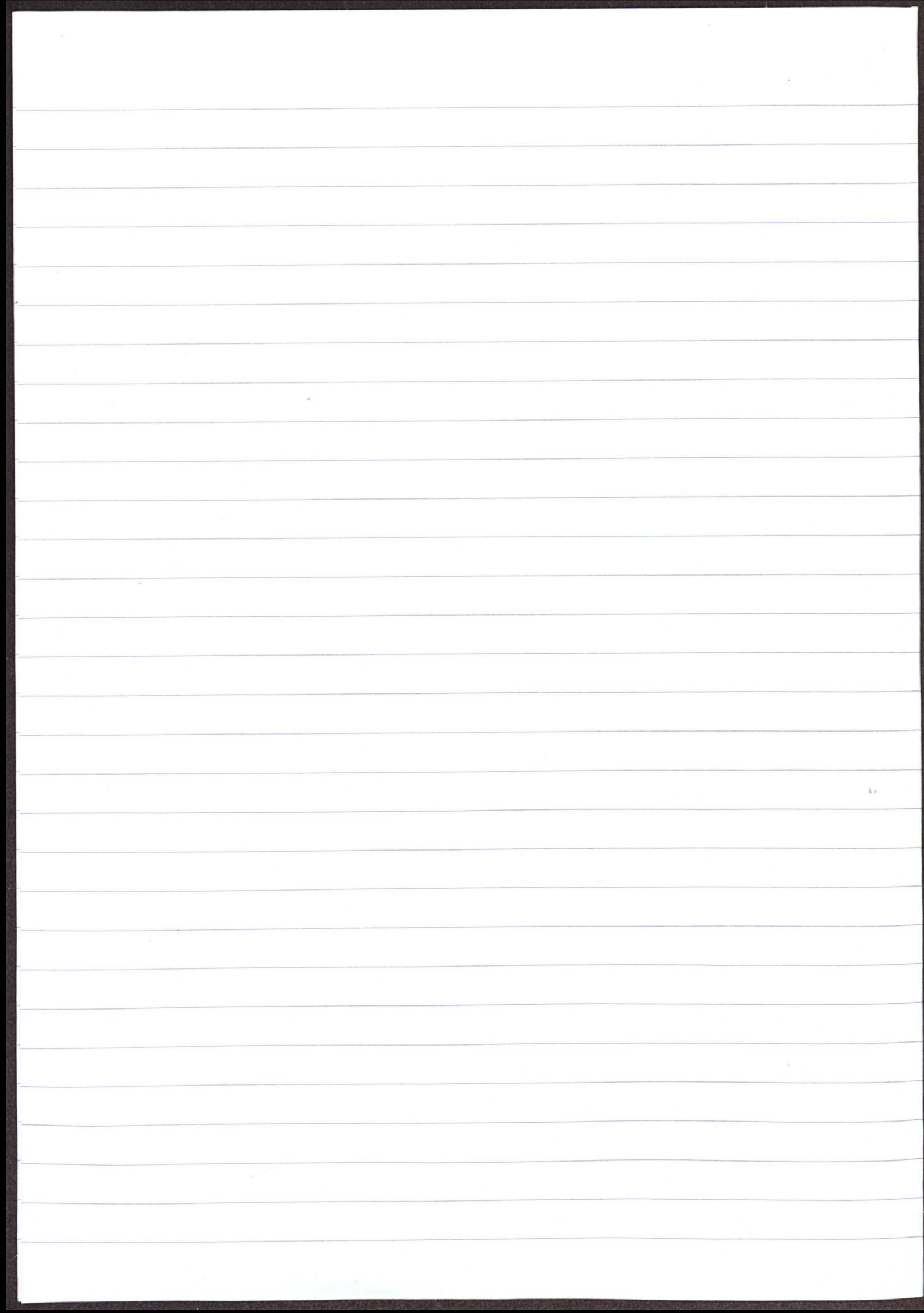

79

Bargteide, den 25. Juli 1916.

Versteuert. Briefe
über Folgerung der bei den regel-
mäßigen Revision der Tyren und
Liste der Gemeinde Bargteide
am 10-13. u. 18. November 1915 abgegebenen
Erklärungen:

a. 25. (Merk. 1.) Nr. 5 a. Fol. 424, 1243 ist
die Frage beantwortet. Fol. 425 wird
das Gebüde bei der Familienkasse
versteuert.

b. In Fol. 572 ist das verzeihliche Gebüde
eingeliefert.

c. Fol. 445, 1021 ist die Abrechnung der
Kassenkassen verzeihlich. Fol. 1028 steht die
Folgerung nach einer Familienkasse
immer noch der selben Verzeihungsgabe.

d. Fol. 449, 561. Die Familienkasse ist eine
unter städtischer Verwaltung stehende
Kasse.

e. Fol. 766, 775, 955, 1042 sind die
Kassenkassen verzeihlich der Kassenkassen
nach der selben Kasse.

f. Fol. 1150 ist die Kasse eingeleitet.

g. Fol. 73, 1037 sind die unterbeliebenen
Kassenkassen Kasse eingeleitet und
ist befristet. Fol. 74 ist die in Folge
Kassenkassen Kasse eingeleitet.

A color calibration chart (Farbkarte #13) featuring a ruler at the top and a series of color patches below. The ruler is marked in inches (0 to 8) and centimeters (0 to 20). The color patches are arranged in two rows of 11 patches each, labeled 1 through 22. The patches include a range of primary, secondary, and tertiary colors, as well as grayscale and skin tones. The chart is used for ensuring color accuracy in digital imaging and printing.

Gefördert durch die Deutsche Forschungsgemeinschaft (DFG) -
Projektnummer 415708552

h. Fol. 96, 915 liegen die Bruchstücke,
aus denen sich vor. Fol. 1242 in Folge
zusammensetzen.

i. fol. 233, 842, 1248 iff Farya yavon,
lyst.

Ex. Fol. 1193, 1139, 1135, 1120, 1091, 1065
sind ein Vorläufer jst auf drei Ziffer
beschriftet.

Vol. 1124, 1095, 1184, 1174, 1173, 1170
1132, 1137, 1098, 1096, 1159 Haben
die Hypotheken auf den unversicherten
Kassen ausweisen jetzt innerhalb der
Spätzeit der letzten Grenze.

Vol. 1084, 1072, 1065, 1179, 1163, 1105,
1102, 1097, 1083 ist ein vornehmlich
Nahrung der Götter im Boden ausgepackt.
Vol. 1162, 1195 ist hauptsächlich für
getrocknet.

Jul. 1190 iff. Vinforsis galicist.

Lit. 1180 ist das Buchstabe gemeint,
grasste.

Mr. 41 (Inv. 5) Mr. 1. di Gauslingung ist
einige Feld.

Mr. J. B. Kent was in the city.

Mr. 62 / Rd. 5 / Mr. 5. full forwarding per,
postage.

nr. 7. di Uolturna iſt jünſte gegeben.

am 8. Febr. 54/55 von Anwalt ist nicht gegeselt.

James Bowie, Jan 3. Mar 1966.
39

B. B. Smith

Wohnung bei der sarglandigen
Kampfen der Kaserne mit Hilfe der
Gemeinde Karpfen am 10-12. d. 18.
Karpfen 1915

Nov. 19 (Nov. 21) ~~1891~~ ¹⁸⁹² der Japansaken,
Landschaft Winter ringsumher
mit Schnee. 1892

H 650 der Papstkreuzbriefe
 H 870 ist ein Buchlein über die
 ist auf Briefe mit der
 H 887 die Ordnung der
 H 887 die Ordnung der

[illegible]

Mr. A. C. M. S. & Co. Sir, I am very glad to hear
that you are well. I am also well.
I have been thinking much lately about
the future of our country and the
people who live in it. I hope that
you will be able to do something to
help them.

Mr. 41 + April 5.} die firmamenten werden
Mr. 62 ~~(April 1)~~ } verlost. Kien die Zola,
 } hiez in fimpalmen new
 } uberfalle ~~wie~~ brought under.
Mr. 68

Mr. Gf

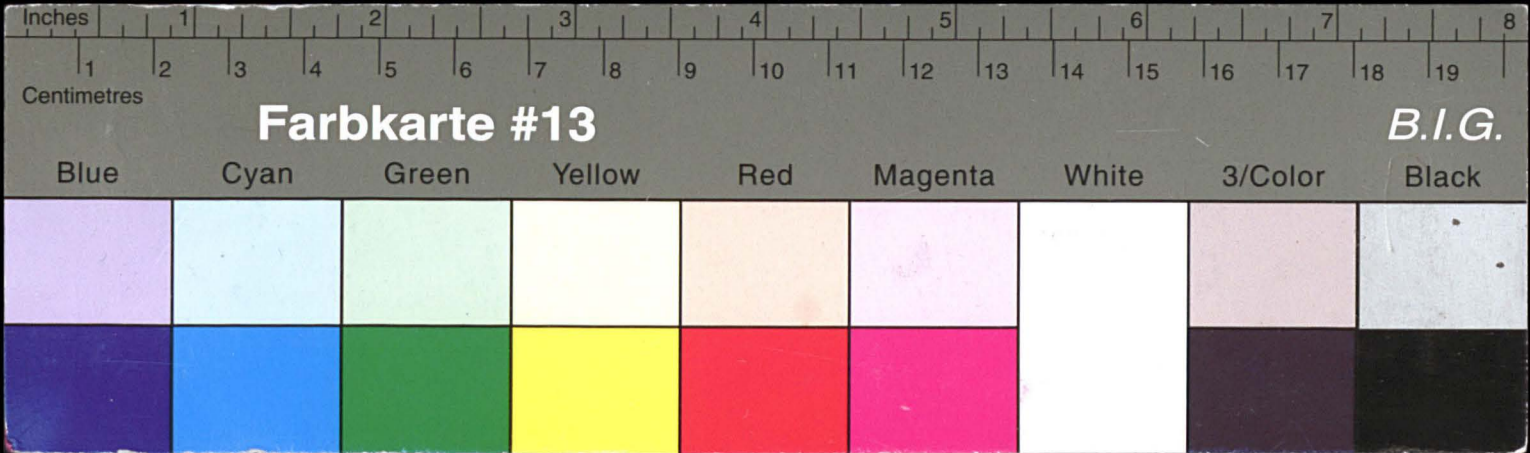

Kreisarchiv Stormarn E103

Gefördert durch die Deutsche Forschungsgemeinschaft (DFG) -
Projektnummer 415708552

Mr. 98. Die Aufzählung der in der
Leitung der Stadt.
Mr. 109. Die Aufzählung der in der
Leitung der Stadt.
Mr. 154. Die Aufzählung der in der
Leitung der Stadt.
Mr. 155. Die Aufzählung der in der
Leitung der Stadt.
Mr. 156. Die Aufzählung der in der
Leitung der Stadt.
Mr. 157. Die Aufzählung der in der
Leitung der Stadt.
Mr. 158. Die Aufzählung der in der
Leitung der Stadt.
Mr. 159. Die Aufzählung der in der
Leitung der Stadt.
Mr. 160. Die Aufzählung der in der
Leitung der Stadt.
Mr. 161. Die Aufzählung der in der
Leitung der Stadt.
Mr. 162. Die Aufzählung der in der
Leitung der Stadt.
Mr. 163. Die Aufzählung der in der
Leitung der Stadt.
Mr. 164. Die Aufzählung der in der
Leitung der Stadt.
Mr. 165. Die Aufzählung der in der
Leitung der Stadt.
Mr. 166. Die Aufzählung der in der
Leitung der Stadt.
Mr. 167. Die Aufzählung der in der
Leitung der Stadt.
Mr. 168. Die Aufzählung der in der
Leitung der Stadt.
Mr. 169. Die Aufzählung der in der
Leitung der Stadt.
Mr. 170. Die Aufzählung der in der
Leitung der Stadt.
Mr. 171. Die Aufzählung der in der
Leitung der Stadt.
Mr. 172. Die Aufzählung der in der
Leitung der Stadt.
Mr. 173. Die Aufzählung der in der
Leitung der Stadt.
Mr. 174. Die Aufzählung der in der
Leitung der Stadt.
Mr. 175. Die Aufzählung der in der
Leitung der Stadt.
Mr. 176. Die Aufzählung der in der
Leitung der Stadt.
Mr. 177. Die Aufzählung der in der
Leitung der Stadt.
Mr. 178. Die Aufzählung der in der
Leitung der Stadt.
Mr. 179. Die Aufzählung der in der
Leitung der Stadt.
Mr. 180. Die Aufzählung der in der
Leitung der Stadt.
Mr. 181. Die Aufzählung der in der
Leitung der Stadt.
Mr. 182. Die Aufzählung der in der
Leitung der Stadt.
Mr. 183. Die Aufzählung der in der
Leitung der Stadt.
Mr. 184. Die Aufzählung der in der
Leitung der Stadt.
Mr. 185. Die Aufzählung der in der
Leitung der Stadt.
Mr. 186. Die Aufzählung der in der
Leitung der Stadt.
Mr. 187. Die Aufzählung der in der
Leitung der Stadt.
Mr. 188. Die Aufzählung der in der
Leitung der Stadt.
Mr. 189. Die Aufzählung der in der
Leitung der Stadt.
Mr. 190. Die Aufzählung der in der
Leitung der Stadt.
Mr. 191. Die Aufzählung der in der
Leitung der Stadt.
Mr. 192. Die Aufzählung der in der
Leitung der Stadt.
Mr. 193. Die Aufzählung der in der
Leitung der Stadt.
Mr. 194. Die Aufzählung der in der
Leitung der Stadt.
Mr. 195. Die Aufzählung der in der
Leitung der Stadt.
Mr. 196. Die Aufzählung der in der
Leitung der Stadt.
Mr. 197. Die Aufzählung der in der
Leitung der Stadt.
Mr. 198. Die Aufzählung der in der
Leitung der Stadt.
Mr. 199. Die Aufzählung der in der
Leitung der Stadt.
Mr. 200. Die Aufzählung der in der
Leitung der Stadt.

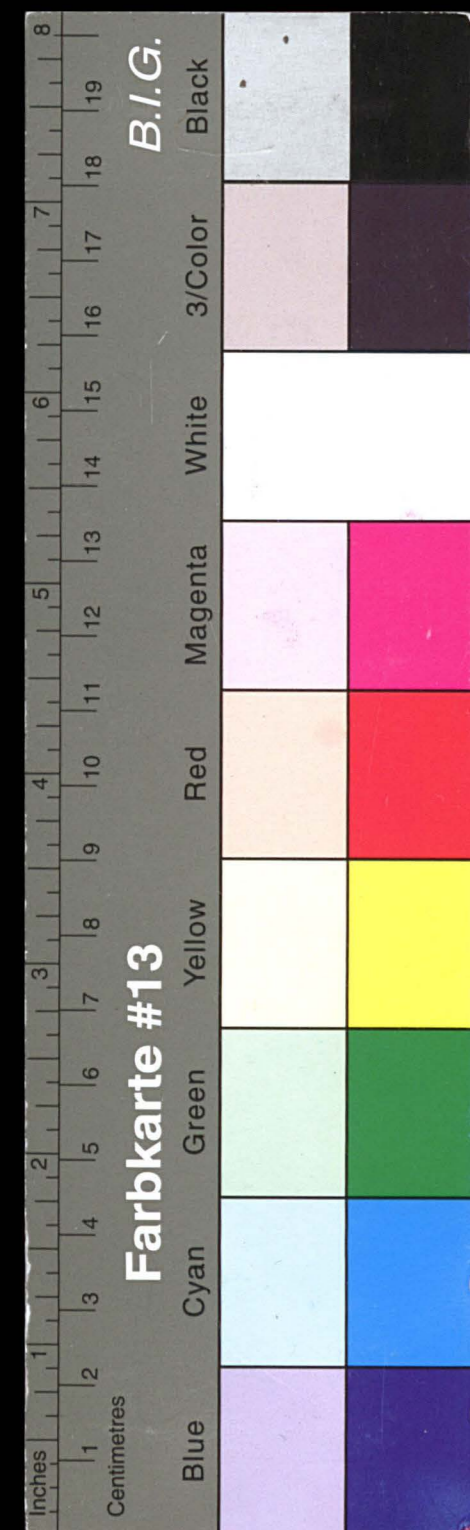

Farbkarte #13

B.I.G.

Black

White

3/Color

Blue

Cyan

Green

Yellow

Red

Magenta

Centimetres

Inches

Projektnummer 415708552

[illegible]

Cal. 5. $\frac{1}{2}$ Grunde Lichte kann einfl. Guss
 $\frac{2}{3}$ Gussung der Gussung Gussung der Gussung
 (10-11)

10.9.92, Lieferung ist zu spät.

8^e 1546, Meiner - Darstellungsgesetz. 407
Knoth. b. n.

12) 1940 Hearts - Constitution Hyoff. Unit
1940 Unit

[illegible]

14. 99 Lt, der Konstante, der die Logarithmen und
an der offenen Endung der ist, ist beifolgt.

Nr. 98 bei ~~Langenbuch~~ Langenbucher bei Wetzlar

Mr. Wogl

Mr. 154a. Die Eigenschaft eines unregelmäßigen
Zinses ~~zu~~ fallen in der ^{Währung} ~~Währung~~ ^{Währung} ~~Währung~~
gefasst werden,

Mr. W. S. in Kaufz 1914 ist fertig geworden
ist mit mir der Kaufz für 1914 in Bezug
dem Abhandlungsmasse mit Kaufz fertig,
1. Punkt werden.

W. M. G. auf dem von dem Gemeinderat beauftragten
 Gustav Genselmeier bei dem Kugelschütze,
 Gustav W. am 27. Juni 1943 mit dem von
 Gemeinderat beauftragten Gustav Genselmeier bei dem
 Kugelschütze am 31. August 1943 I H 6149, 22

[illegible]

Gefördert durch die Deutsche Forschungsgemeinschaft (DFG) -
Projektnummer 415708552

[illegible]

1177 Holtzberg ^{falt gut} Glacis auf 3 Stufen
 1174 Bruchmann ^{falt gut} Solingen 43
 1173 Meyer ^{falt gut} Frankfurt
 1170 Hlber ^{falt gut} Hamm
 1163 Pörsch ^{falt gut} - ^{falt gut} Hirschfeld
 1139 Fischer ^{falt gut} - ^{falt gut} Hirschfeld auf 3 Stufen
 1135 Kroll ^{falt gut} - ^{falt gut} Hirschfeld auf 3 Stufen
 1134 Bruchmann ^{falt gut} - ^{falt gut} Hirschfeld
 1137 Pörsch ^{falt gut} - ^{falt gut} Hirschfeld
 1120 Kroll ^{falt gut} - ^{falt gut} Hirschfeld auf 3 Stufen
 1105 Pörsch ^{falt gut} - ^{falt gut} Hirschfeld 5170 m
 1104 Bruchmann ^{falt gut} - ^{falt gut} Hirschfeld 8870 m
 1098 Kroll ^{falt gut} - ^{falt gut} Hirschfeld 9350 m
 1097 Bruchmann ^{falt gut} - ^{falt gut} Hirschfeld
 1096 Kroll ^{falt gut} - ^{falt gut} Hirschfeld
 1091 Kroll ^{falt gut} - ^{falt gut} Hirschfeld
 1090 Bruchmann ^{falt gut} - ^{falt gut} Hirschfeld
 1083 Kroll ^{falt gut} - ^{falt gut} Hirschfeld
 1060 Bruchmann ^{falt gut} - ^{falt gut} Hirschfeld
 1159 Kroll ^{falt gut} - ^{falt gut} Hirschfeld

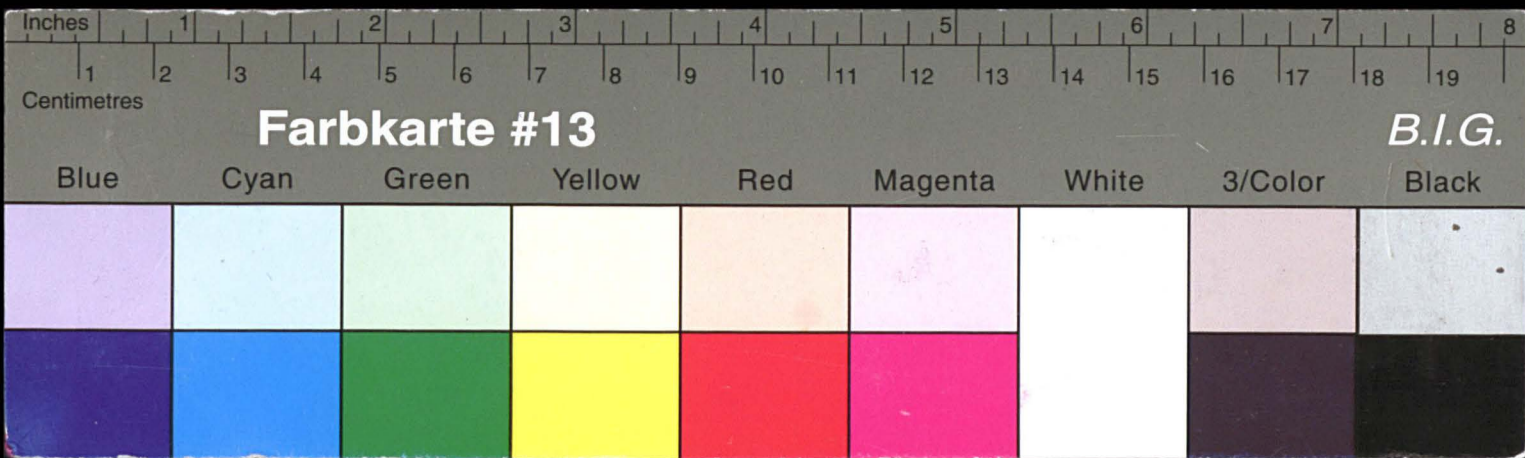

Kreisarchiv Stormarn E103

Gefördert durch die Deutsche Forschungsgemeinschaft (DFG) -
Projektnummer 415708552

44

Dear Mother and Mary Ann
My love to both of you
and your dear mother.

[illegible]

Dear Mother,
I am not happy in
the summer long and fine

[illegible]

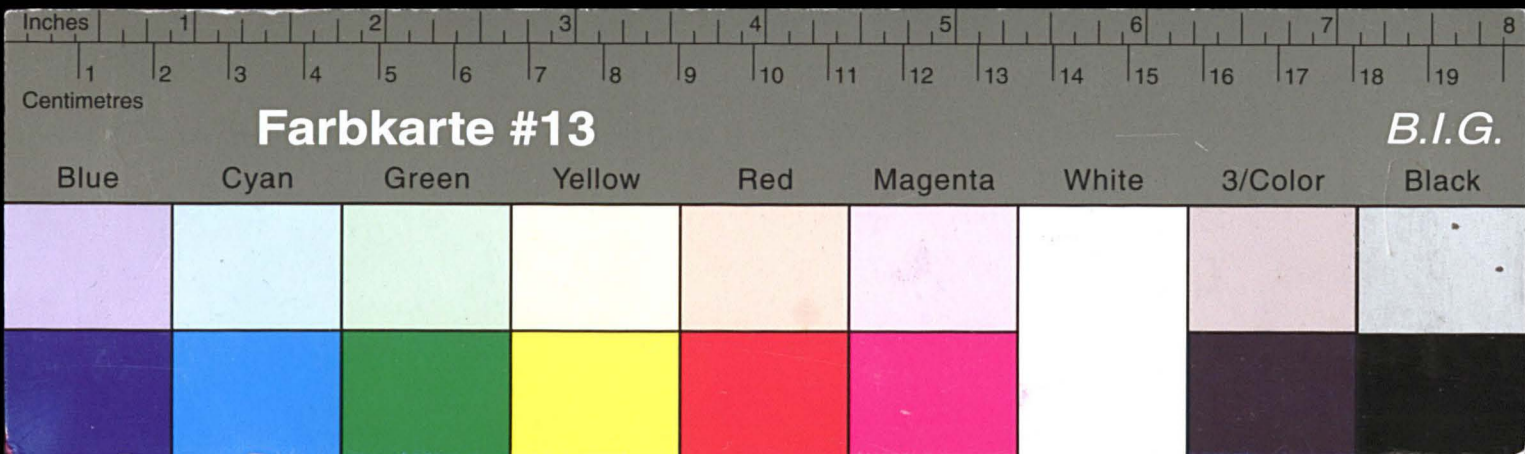

Kreisarchiv Stormarn E103

Gefördert durch die Deutsche Forschungsgemeinschaft (DFG) -
Projektnummer 415708552

45

Mr. P. Griffiths has accompanied me on
 11. Sat. 9th. We returned at 4th 1/2
 11. Sat. 10th. We returned at 4th 1/2
 11. Sat. 11th. We returned at 4th 1/2
 11. Sat. 12th. We returned at 4th 1/2
 11. Sat. 13th. We returned at 4th 1/2
 11. Sat. 14th. We returned at 4th 1/2
 11. Sat. 15th. We returned at 4th 1/2
 11. Sat. 16th. We returned at 4th 1/2
 11. Sat. 17th. We returned at 4th 1/2
 11. Sat. 18th. We returned at 4th 1/2
 11. Sat. 19th. We returned at 4th 1/2
 11. Sat. 20th. We returned at 4th 1/2
 11. Sat. 21st. We returned at 4th 1/2
 11. Sat. 22nd. We returned at 4th 1/2
 11. Sat. 23rd. We returned at 4th 1/2
 11. Sat. 24th. We returned at 4th 1/2
 11. Sat. 25th. We returned at 4th 1/2
 11. Sat. 26th. We returned at 4th 1/2
 11. Sat. 27th. We returned at 4th 1/2
 11. Sat. 28th. We returned at 4th 1/2
 11. Sat. 29th. We returned at 4th 1/2
 11. Sat. 30th. We returned at 4th 1/2
 11. Sat. 31st. We returned at 4th 1/2

the Professor
and her son
the German language

Dear brother
and Mother -
Thank you for
the letter of the 10th

[illegible]

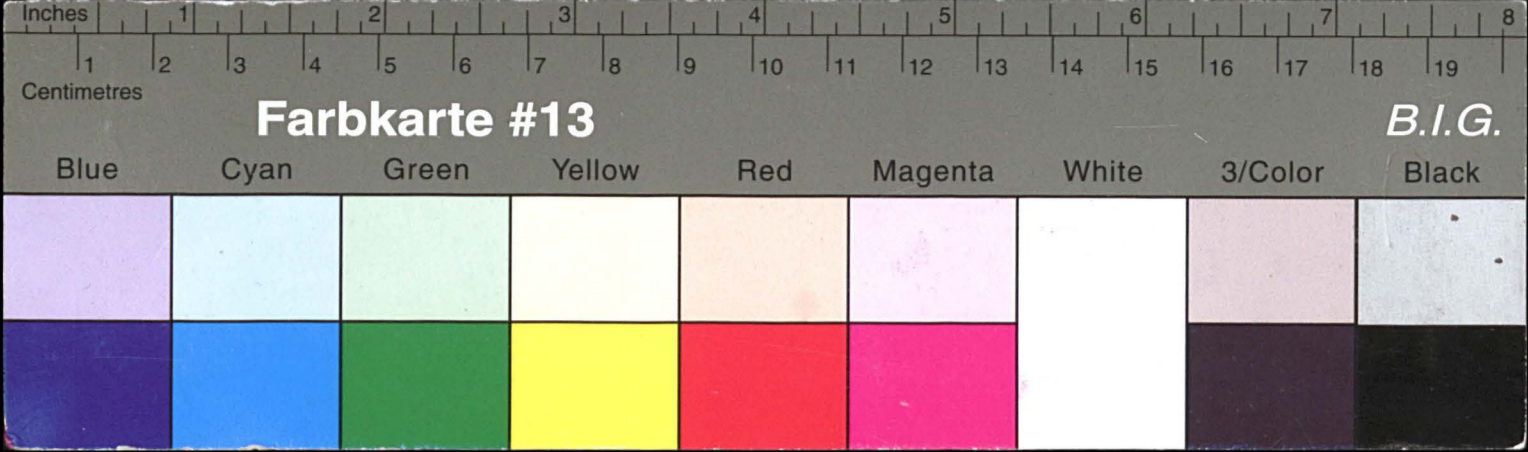

Kreisarchiv Stormarn E103

Gefördert durch die Deutsche Forschungsgemeinschaft (DFG) -
Projektnummer 415708552

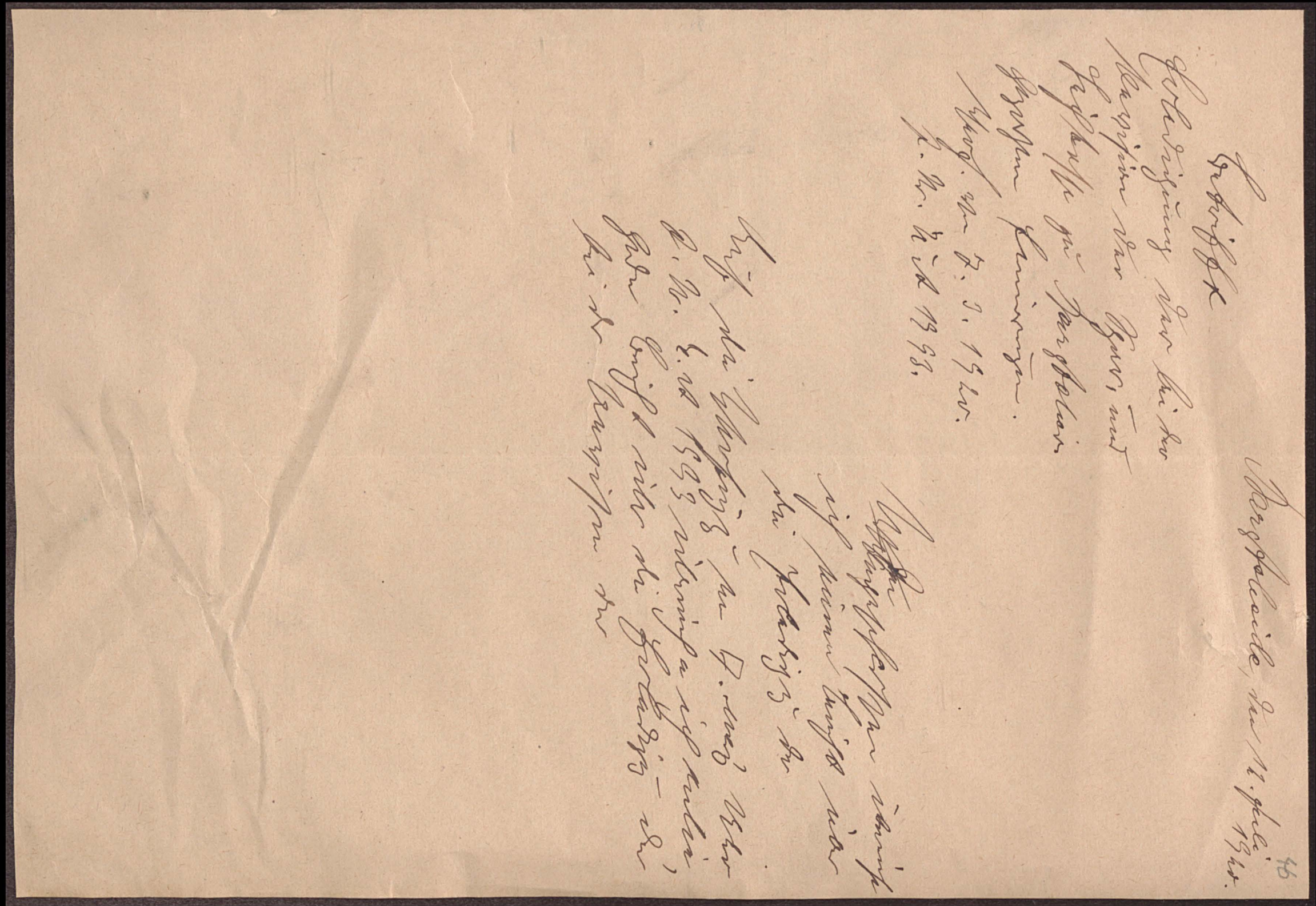
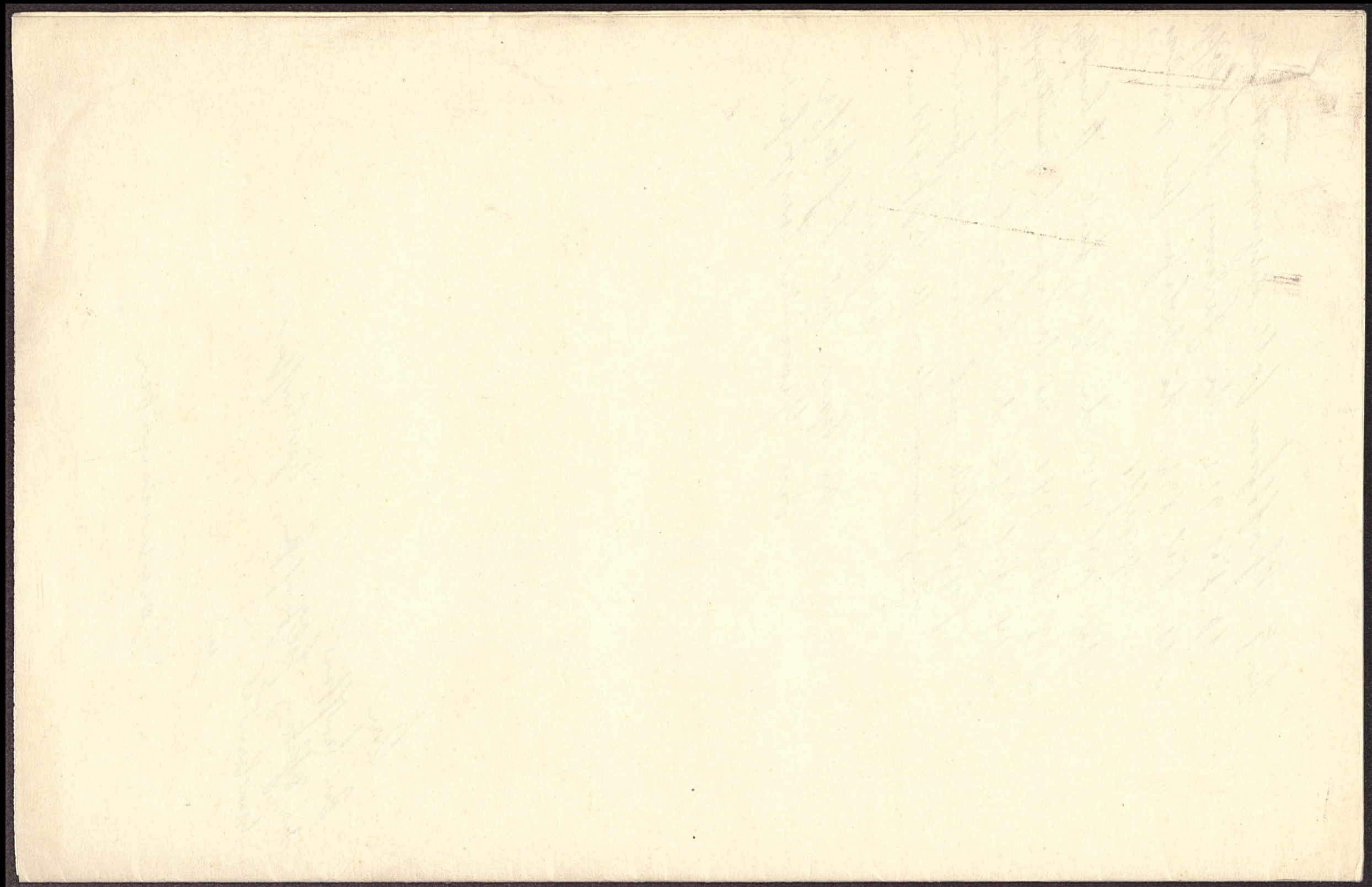

[illegible]

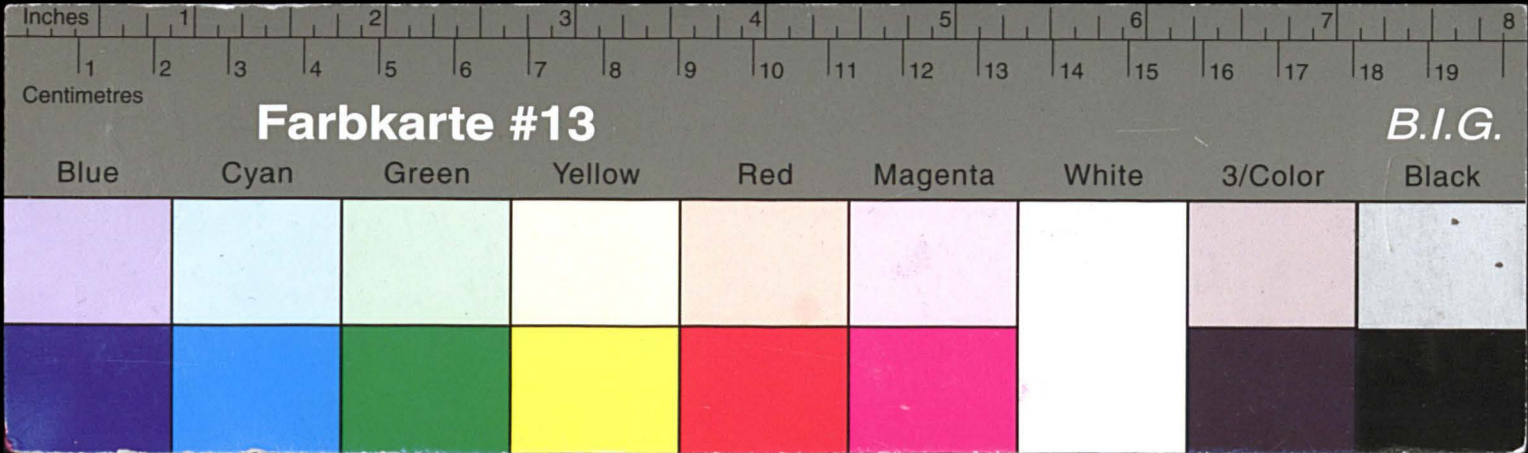

Kreisarchiv Stormarn E103

Gefördert durch die Deutsche Forschungsgemeinschaft (DFG) -
Projektnummer 415708552

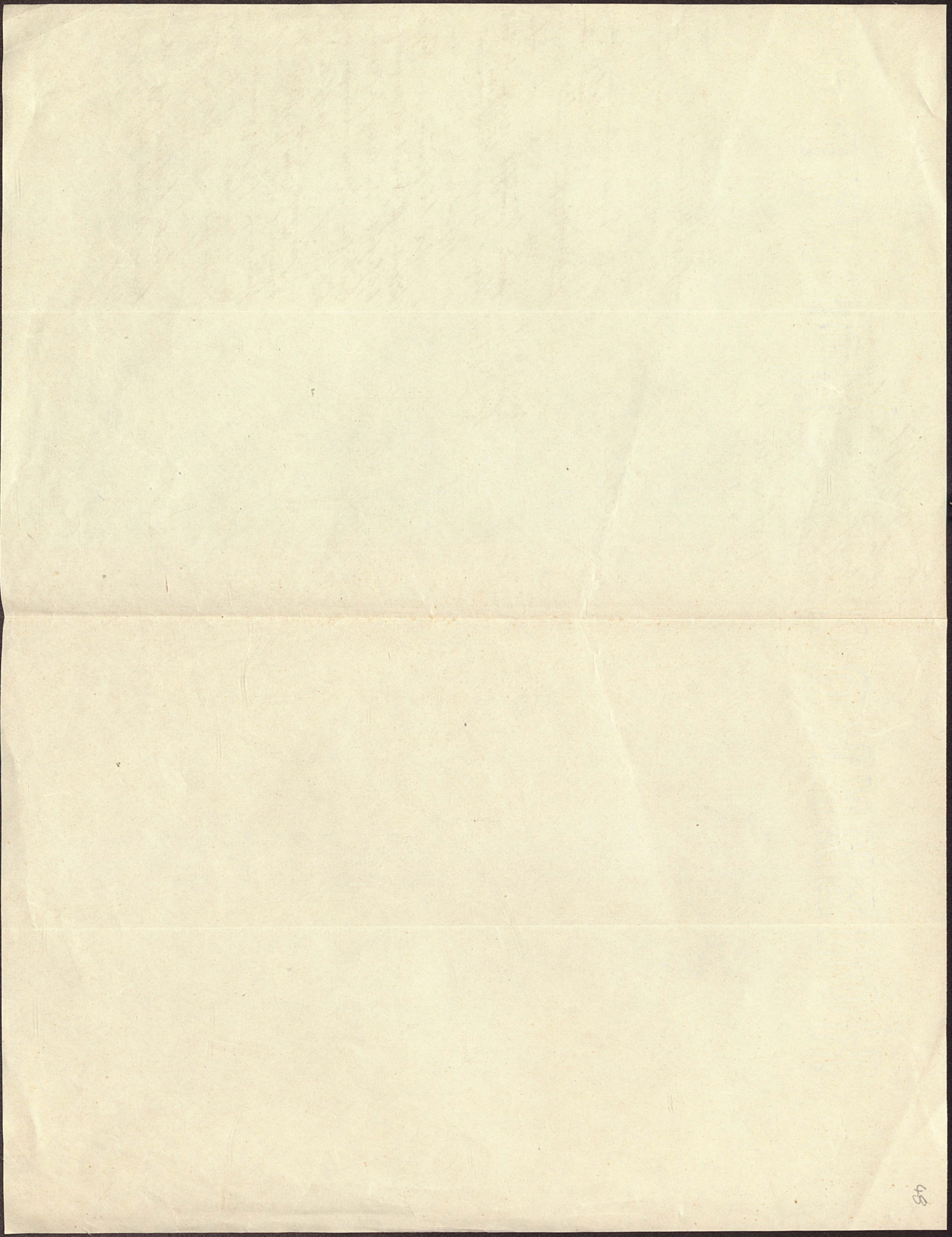



1899
 1900
 1901
 1902
 1903
 1904
 1905
 1906
 1907
 1908
 1909
 1910
 1911
 1912
 1913
 1914
 1915
 1916
 1917
 1918
 1919
 1920
 1921
 1922
 1923
 1924
 1925
 1926
 1927
 1928
 1929
 1930
 1931
 1932
 1933
 1934
 1935
 1936
 1937
 1938
 1939
 1940
 1941
 1942
 1943
 1944
 1945
 1946
 1947
 1948
 1949
 1950
 1951
 1952
 1953
 1954
 1955
 1956
 1957
 1958
 1959
 1960
 1961
 1962
 1963
 1964
 1965
 1966
 1967
 1968
 1969
 1970
 1971
 1972
 1973
 1974
 1975
 1976
 1977
 1978
 1979
 1980
 1981
 1982
 1983
 1984
 1985
 1986
 1987
 1988
 1989
 1990
 1991
 1992
 1993
 1994
 1995
 1996
 1997
 1998
 1999
 2000

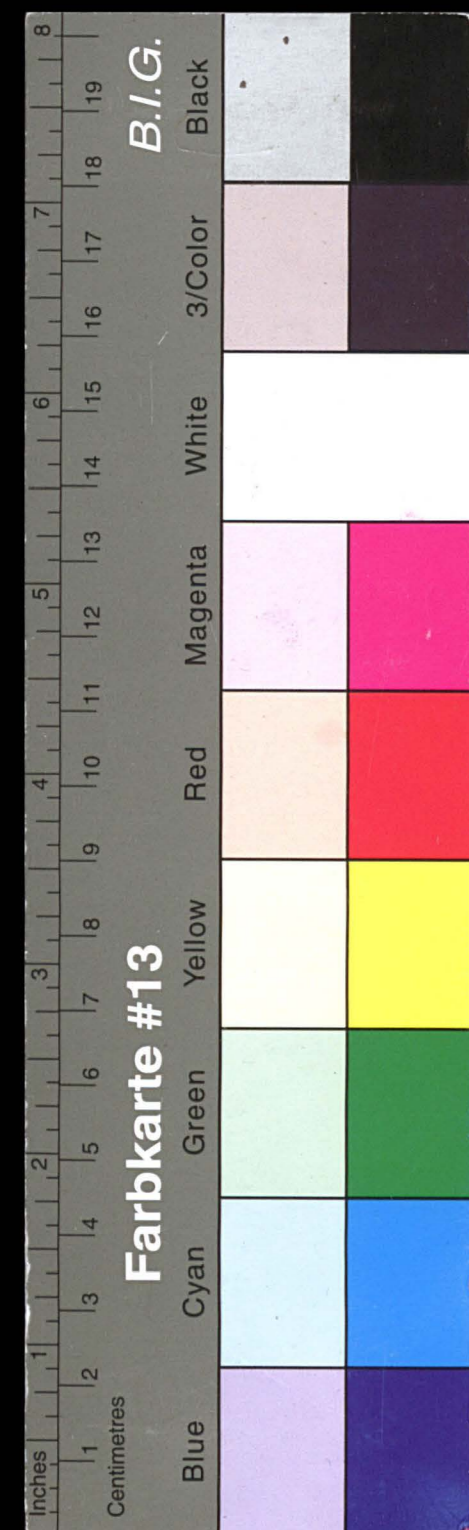

Kreisarchiv Stormarn E103

Gefördert durch die Deutsche Forschungsgemeinschaft (DFG) -
Projektnummer 415708552

mit großer Freude und
der freudigen Beteiligung der
Anwesenden wurde über die
Mängel der Sparkasse
31. Juli d. J. festgestellt
zu werden.

Dr. Hans Kragemann
Hauptmann
in
Hilsewig

50

An den
Herrn
Bürgermeister
in Bargteheide.

30.9.1940.

H.

Betr. Satzungsänderung.

Der Vorstand der Spar- und Leihkasse der Gemeinde Bargteheide wird in seiner Sitzung am kommenden Dienstag beschließen, § 25, Absatz 1 der Satzung vom 14.9.1932 dahingehend abzuändern, dass Ausleihungen von Darlehen gegen Bestellung von Hypotheken oder Grundschulden nach Massgabe der von der obersten Aufsichtsbehörde erlassenen Beleihungsgrundsätze nur noch erfolgen können, falls die zu beleihenden Grundstücke in der Landgemeinde Bargteheide und dem Landkreis Stormarn belegen sind, im Gegensatz zu bisher, wo Ausleihungen auch auf die angrenzenden Kreise - wie Segeberg - erfolgen konnten.

Diese Satzungsänderung hat zur Folge, dass nach dem Anlegungsgesetz nur noch 15 vom Hundert - bisher 20 vom Hundert - des verzinslich angelegten Vermögens in mündelsicheren Schuldverschreibungen auf den Inhaber anzulegen sind.

Die von der Sparkasse zu unterhaltende Sicherheitsrücklage muss nach den gesetzlichen Bestimmungen in Zukunft nur noch 5 vom Hundert (bisher 7 1/2 vom Hundert) der Gesamteinlagen betragen, um der Gemeinde 50 % der sich ergebenden Jahresüberschüsse für öffentliche, mit dem gemeinnützigen Charakter der Sparkasse im Einklang stehenden Zwecke zur Verfügung stellen zu können.

Nach dem Einlagenzuwachs im vergangenen Jahre und nach Berücksichtigung der Einlagen bis heute verbleibt die Sicherheitsrücklage unter 7 1/2 % der Gesamteinlagen. Es muss daher nach der bisherigen Satzung eine Gewinnverteilung von nur 25 % der Überschüsse in Frage kommen.

Vorstehende Ausführungen sind zu Ihrer Orientierung bestimmt. Eine Abschrift des Vorstandsbeschlusses werden wir Ihnen noch gesondert zukommen lassen.

h. M.

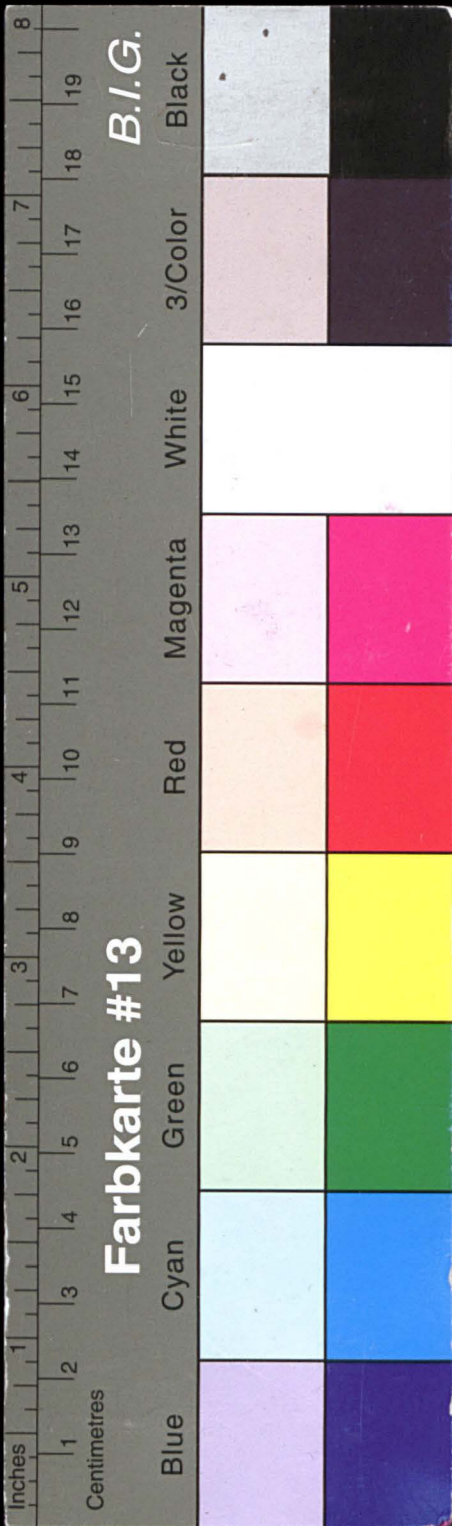

Kreisarchiv Stormarn E103

Gefördert durch die Deutsche Forschungsgemeinschaft (DFG) -
Projektnummer 415708552

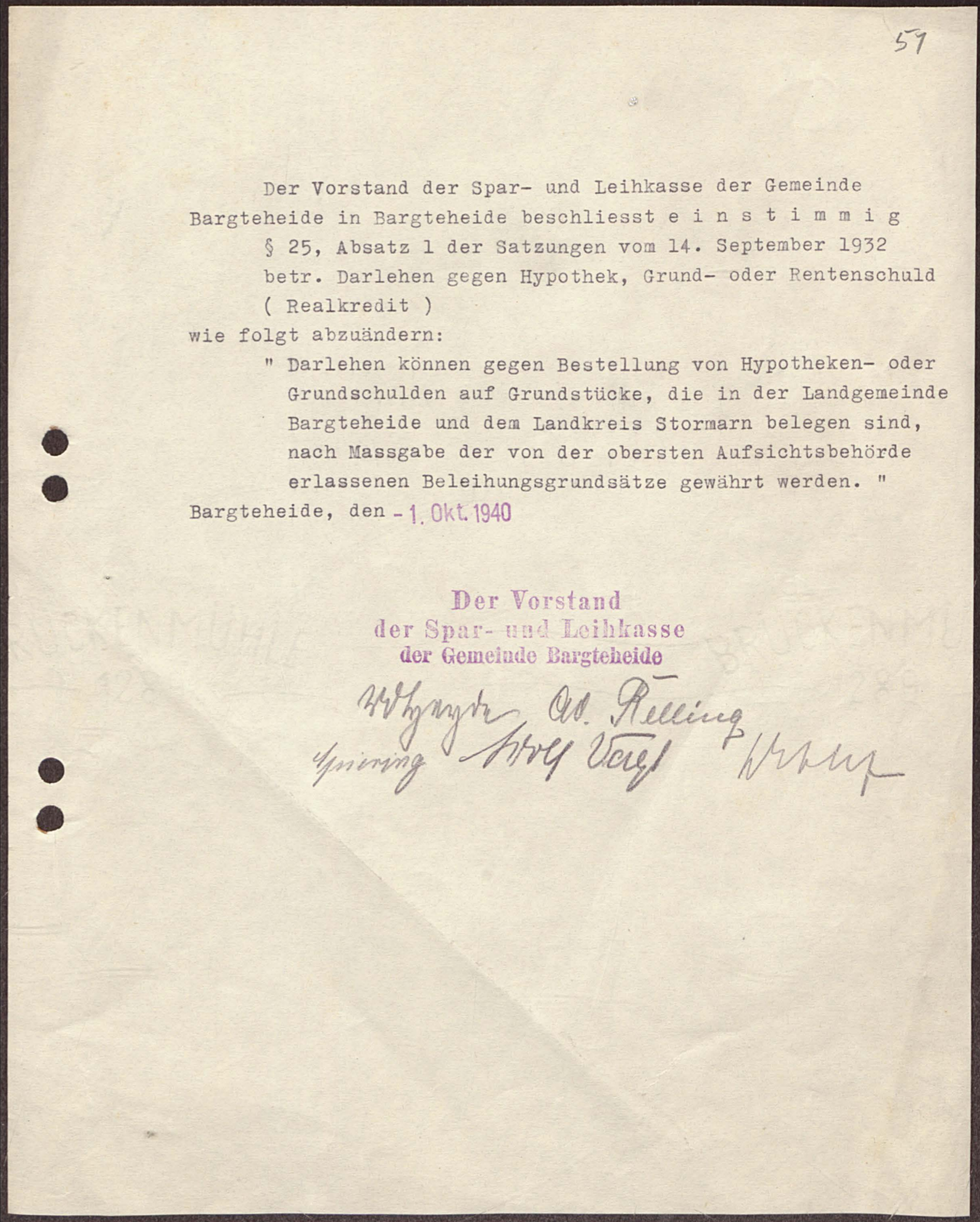
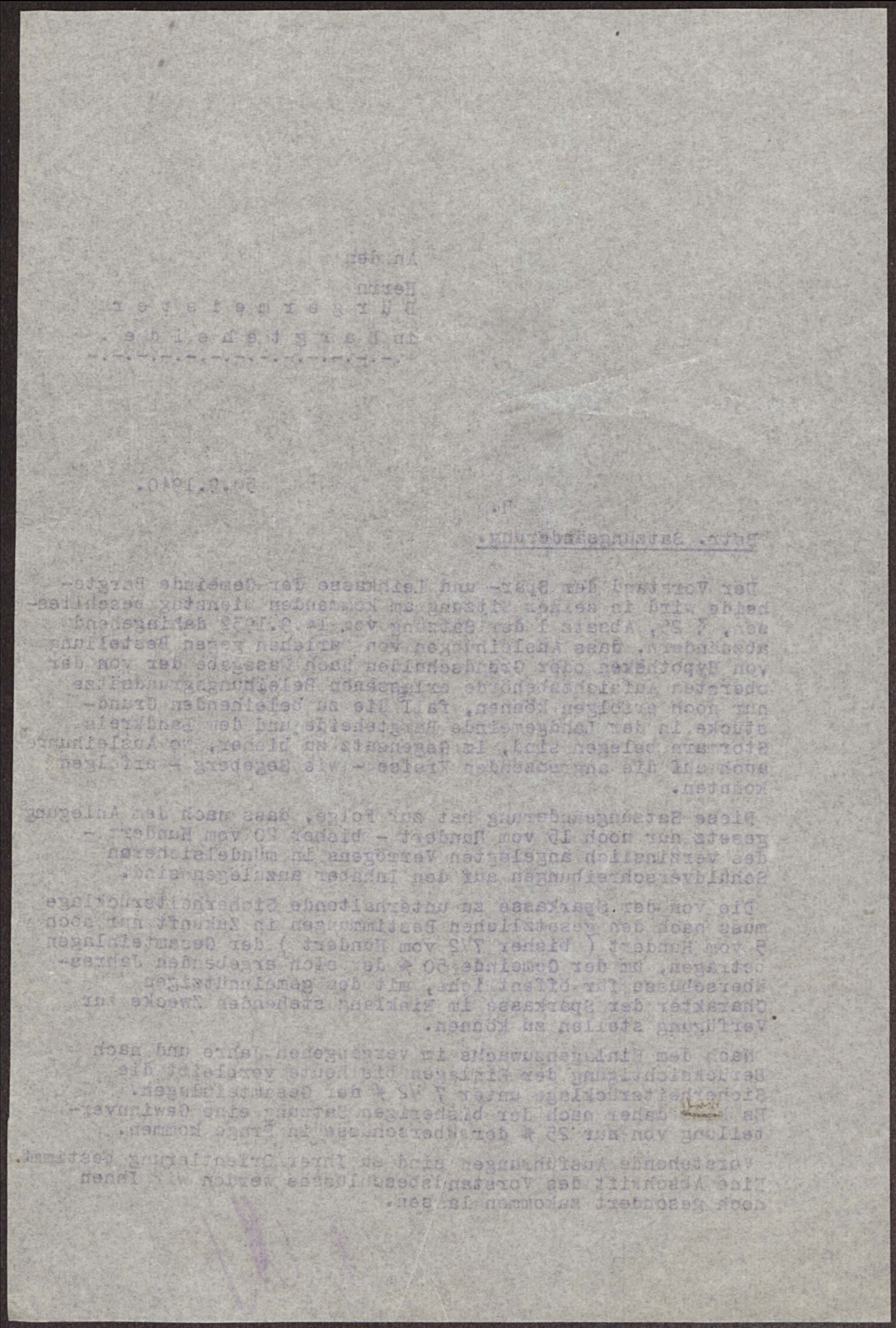



Kreisarchiv Stormarn E103

Gefördert durch die Deutsche Forschungsgemeinschaft (DFG) -
Projektnummer 415708552

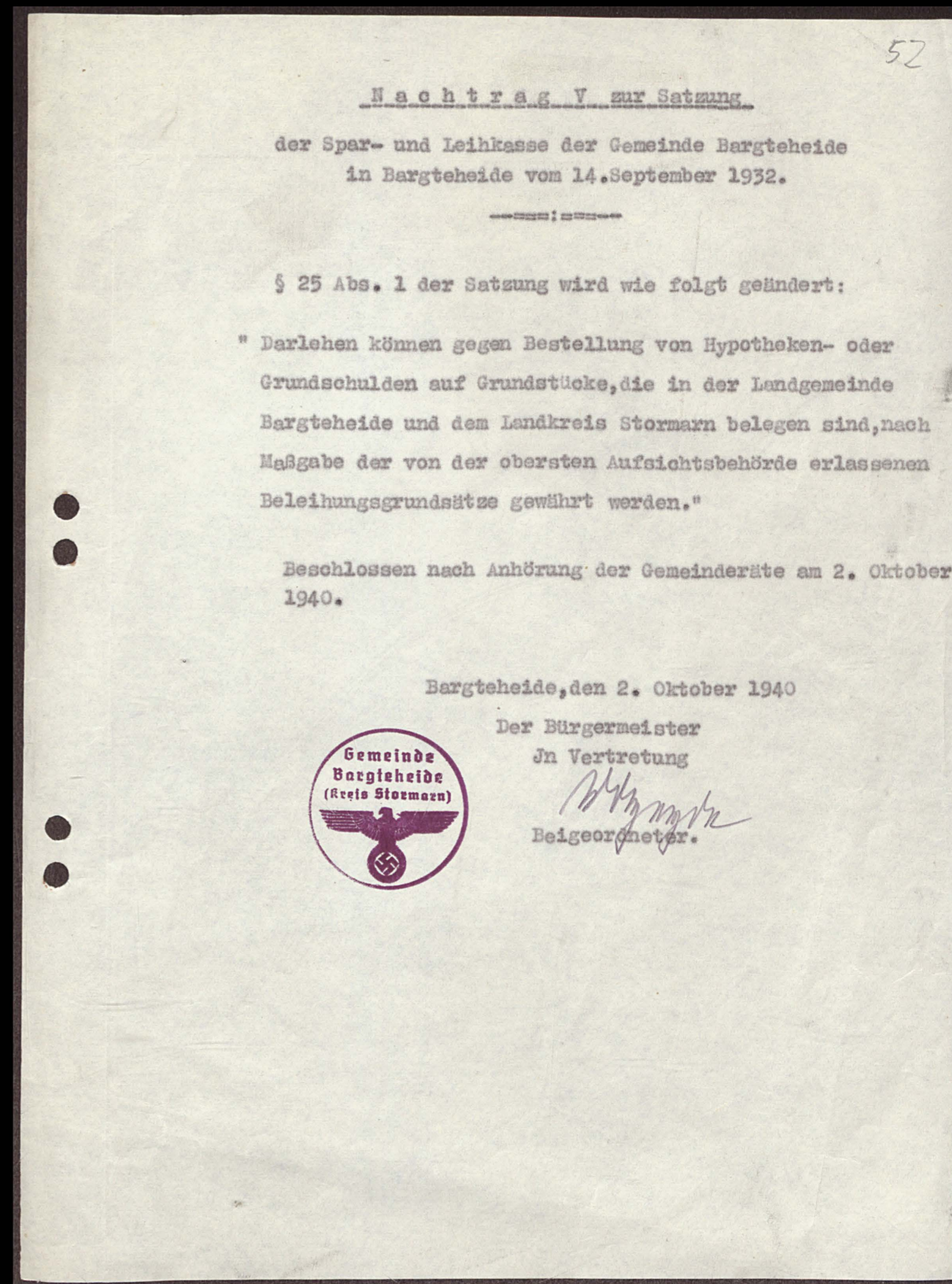
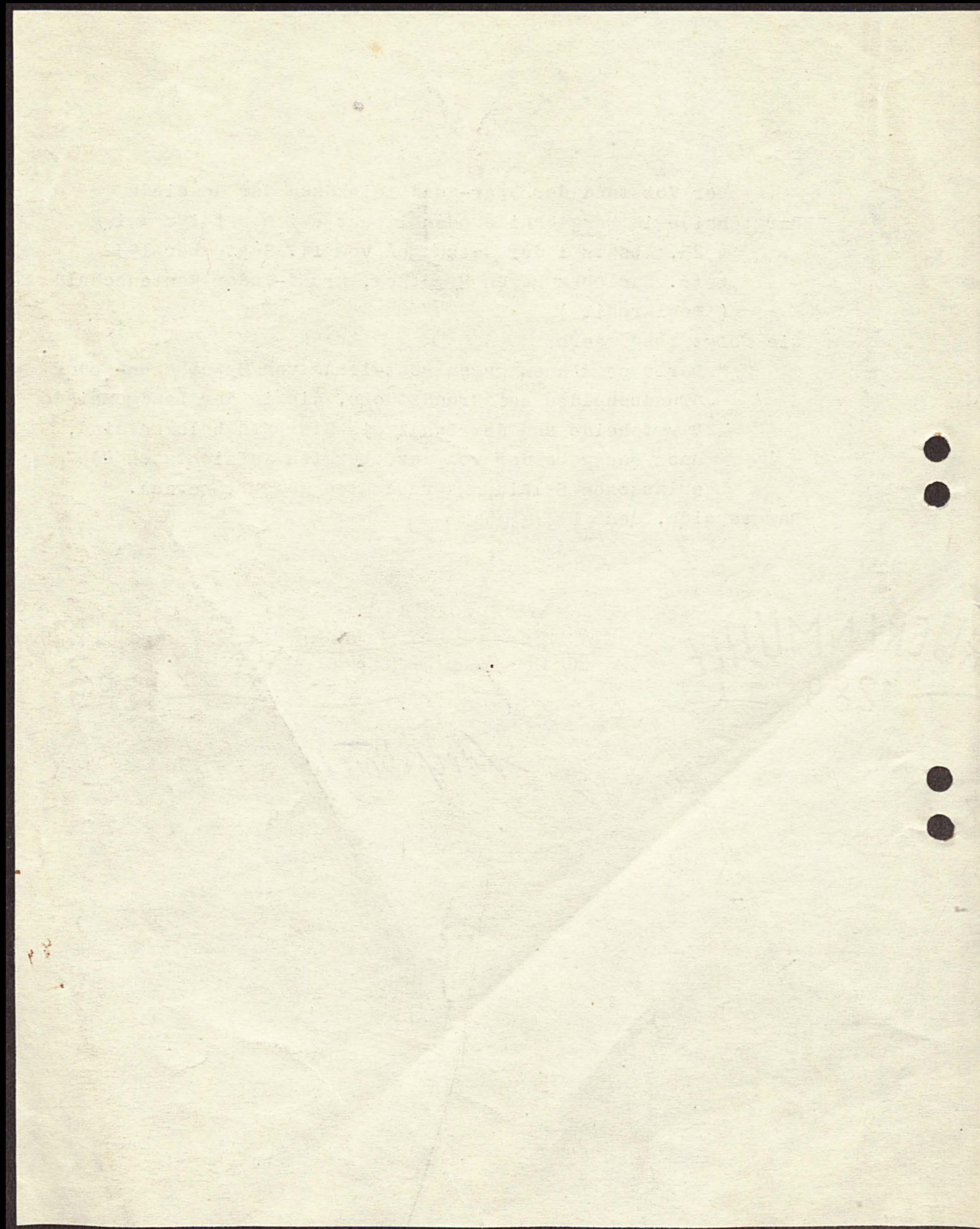

Buchbesprechung
Bargteheide im Amt Tremsbüttel

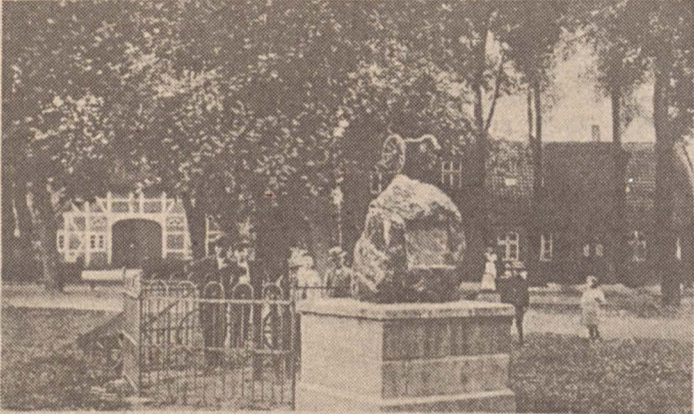

Denkmal und Marktplatz

Die Doppelleiche und das Denkmal zum Gedenken an die Erhebung Schleswig-Holsteins 1848, errichtet 1898 am Markt.

Alf Schreyer, der bekannte Heimatforscher aus Volksdorf, hat das zur Jahreswende erschiene Buch. Im Selbstverlag des Autors: Wilhelm Postl, Hasselbusch 51, der Propstei Stormarn bespricht Tel. 045 32/76 03, 2072 Bargteheide

Wilhelm Postl,
Bargteheide
im Amt Tremsbüttel

Die Geschichte des Dorfes — eine Dokumentation — Druck Bernd Pockrandt, Johannes-Gutenberg-Straße 2, 2072 Bargteheide/Holst., 192 Seiten, 70 Abbildungen, 32,— DM. Wilhelm Postl, der Gründer und Leiter der „Ortskundlichen Sammlung Bargteheide“, stellt mit dieser Dokumentation, wie er sie im Untertitel bescheiden bezeichnet, die Entwicklung des Dorfes Bargteheide bis zur Stadterhebung im Jahre 1970 vor. Mit ungeheurem Fleiß und großer Sorgfalt hat der Verfasser das meist unveröffentlichte Quellenmaterial zusammengetragen und — soweit dieses erforderlich war — gedruckte Werke für seine Arbeit herangezogen. Gewissenhaft ließ Postl u.a. bereits in Übersetzung vorliegende mittelalterliche Urkunden von den hierfür zuständigen Archiven überprüfen und somit ältere feh-

lerhafte Übertragungen berichtigen. In vierundzwanzig Einzelabschnitten, die eingebettet sind in eine chronologische Ortsgeschichte, in welcher wohl kein Ereignis von Bedeutung für Bargteheide ausgelassen wurde, hat sich Postl einer Reihe interessanter Themen besonders angenommen und damit zur Lebendigkeit des Buches beigetragen. Der Leser erfährt u.a. vom Aberglauben des 17. und 18. Jahrhunderts im Kirchspiel, wo es zu drei Prozessen wegen Hexerei, Zauberei und Teufelsbeschwörung gekommen war. Mit Interesse verfolgt man die Bedeutung, die einst das ländliche Versicherungswesen mit seinen Brand-, Toten- und Pferdegilden hatte, wo sich die Bewohner zur gemeinsamen Selbsthilfe zusammenschlossen, um — wie bei den Brand- und Pferdegilden, in der plötzlich entstandenen Not dem Betroffenen die Existenz zu sichern. So wurde z.B. die Bargteheider Brandgilde bereits 1669 gegründet, in deren Gilde-Artikeln es z. B. heißt: „Auch sollen die Gilde-Brüder alles nur Men-

schenmögliche zur Verhütung und Abwendung der Feuersgefahr tun. Sie sollen einen guten und dichten Leim-Boden, einen guten Feuerstülper und auch einen guten Backofen außerhalb des Hauses haben“. Heute, in einer Zeit, wo die Angehörigen eines Verstorbenen oftmals das Gefühl haben, einem Beerdigungsunternehmer ausgeliefert zu sein, möchte man sich zurückversetzt sehen in die Zeit der Totengilden. Die Bargteheider, im Jahre 1723 gegründet, war die älteste im Lande Stormarn. Postl schreibt: „Die Totengilden hatten die Pflicht, den Verstorbenen zu kleiden, aufzubahren, in den Sarg zu legen, Totenwache zu halten, ihn zur Kirche zu tragen und endlich ins Grab zu legen“. Die Gilde stellte Bahre und Leichenlaken, regelte die Totenfolge und garantierte eine ehrenvolle Bestattung“. Es würden sich noch viele Beispiele zeigen lassen, welchen großen Schatz Postl aus der Vergangenheit ausgegraben hat. Im Rahmen dieser kurzen Besprechung ist es leider nicht möglich,

auf alle Themen einzugehen, die der Verfasser dargestellt hat. Postls „Bargteheide“ gehört zu den besten Arbeiten auf dem Gebiet der Heimatgeschichte, die in den letzten Jahren erarbeitet worden sind. Die Freunde der Geschichte unserer Heimat sollten an diesem Buch nicht vorbeigehen. Alf Schreyer
Erhältlich in der Bücherstube: Jürgen Schacht, Am Markt 8, 2072 Bargteheide, Telefon 045 32/39 58

Werbung
im MARKT
bringt
Erfolg

Kreisarchiv Stormarn E103

Gefördert durch die Deutsche Forschungsgemeinschaft (DFG) -
Projektnummer 415708552



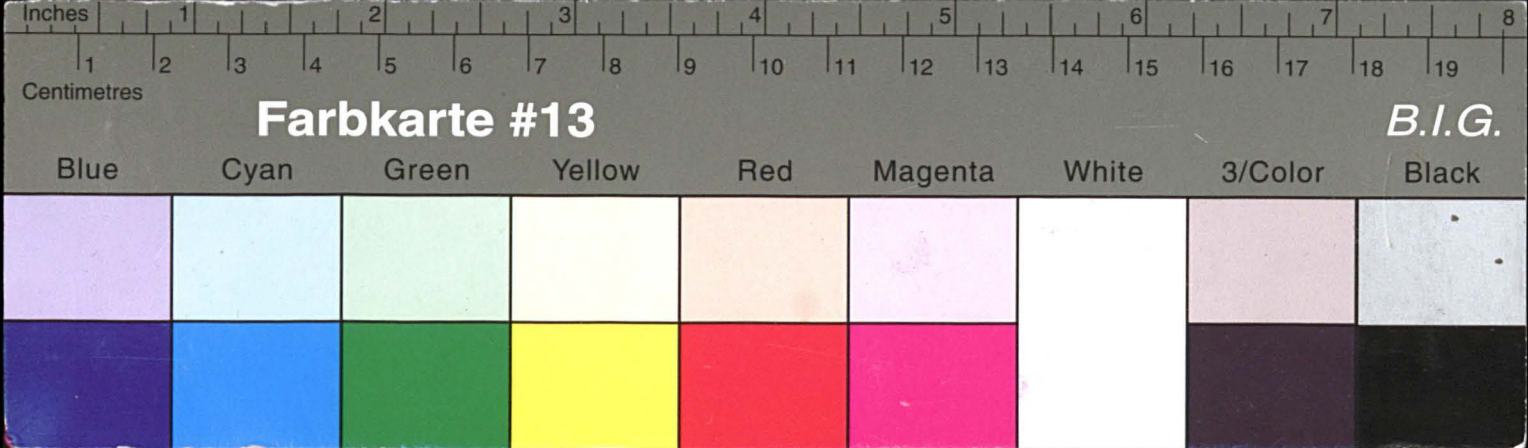

Kreisarchiv Stormarn E103

Gefördert durch die Deutsche Forschungsgemeinschaft (DFG) -
Projektnummer 415708552

Seite 16

Bargteheider MARKT

Nr. 11 — 11. März 1981

Heiratsmarkt

So finden Sie jetzt Ihren Partner

Scheu wie ein Reh ist die reizende Elke, 22/168, kein Disco-Typ. Ob sie wohl jetzt den lieben Partner findet, der ihr Liebe und Geborgenheit schenkt?

Treu und zärtlich, so stellt sich Doris, 28 J., ihren Partner vor. Sie sieht gut aus, ist sehr anschnieg-sam und sehnt sich nach trauter Zweisamkeit.

Birgit ist nicht reich, dafür aber sehr lieb, und würde ihn so richtig verwöhnen. Mit 33 Jahren hat sie viel Temperament, sieht blendend aus, mag Sport, Musik und Reisen.

Alles was Dein Herz begehrt,

Nicht mehr länger allein sein, ist der Wunsch von Michael, Mitte zwanzig, sportl. Erscheinung, Frohnatur. Er hofft, auf diesem Wege eine liebe, natürl. Partnerin zu finden.

Eine sichere und glückliche Zu-kunft bietet Hubert, 36/175, gutaussehend und unterneh-mungslustig. Als Beamter hat er ein festes Einkommen. Er sucht eine zärtliche Partnerin.

In guten Verhältnissen lebt Albert, 54 Jahre, sportlich und vielseitig interessiert, eine rechte Frohnatur. Zu seinem Glück fehlt ihm aber eine häusliche Partnerin. Wer schreibt?

Sehr unternehmungslustig ist

Bargteheider Buchhandlung

Nach 75jährigem Bestehen der alteingesessenen Bargte-heider Firma für Bücher, Schreib-, Spielwaren sowie Bürobedarf, Denkert, übertrugen die Inhaber Klara und Paul Pockrandt, Hamburger Straße 7, ihr Geschäft aus Altersgründen auf mich.

Für ihr besonderes Fachwissen, individuelle Kundenbe-treuung und ihr breitgefächertes Verkaufsangebot sind K + P Pockrandt weit über Bargtheides Grenzen hinaus bekannt. Dies alles aufrechtzuhalten, ist mein besonderes Anliegen.

Mit Abschluß der Renovierungsarbeiten, die nach Ablauf des 75. Jubiläumsjahres am 25. April beginnen können, bekommt Bargtheide erstmals eine durch Fachkräfte geführte Buchhandlung.

In der Zwischenzeit wird die Firma Pockrandt ihre Kunden noch mit vielen Spielwaren-Sonderangeboten überraschen.

Für den verdienten Ruhestand wünsche ich Klara und Paul Pockrandt auf diesem Wege schon heute alles Gute.

Bargteheider Buchhandlung

Monika Meins

Mitgl. des Norddeutschen Verleger- u. Buchändler e.V.

EINLADUNG

zum Tag der offenen Tür

Freitag, 27. 3., bis Sonntag, 29. 3. 1981, von 9—18 Uhr

Wir empfangen Sie zünftig zu einem Rundgang durch unsere Ausstellung von Booten, Motoren, Anhängern, Wasserski, Bootsfarben und des großen Angebots an Wassersportzubehör.

MARITIM

Freizeitzentrum

Maritime Boutique

H. Kuck — Wassersportbedarf

2072 Bargtheide — Johann-Gutenberg-Straße 8

Samstag nachmittag und Sonntag kein Verkauf.

Ruf 04532 / 5210

März-Gartentips

Nehmen Sie Ihren Rasen einmal unter die Lupe, Sie werden sehen, daß er gar nicht so gesund ist, wie er aussieht. Durch den langen Winter hat Ihr Rasen stark gelitten. Verfilzung — Pilzbefall und Kahlstellen sind die Folge. Gegen die Verfil-zung hilft vertikutieren der Rasenfläche mit Handgeräten (lassen Sie sich diese zeigen), oder wir leihen Ihnen auch Motorvertikutierer. Gegen die Pilzkrankheiten haben wir geeignete Mittel.