

Kreisarchiv Stormarn B2

Kreisarchiv Stormarn

Bestand **B 2**

215

Amt Ahrensburg-Land

Bankkonto: Kreissparkasse Stormarn, Haupt-
zweigstelle Ahrensburg, Konto-Nr. 17 659
Postscheckkonto: Hamburg 118 51

Geschäftszeichen: 4/5 Ru. - 350 -

Ahrensburg, den 24. 2. 19 50.
Hamburger Straße 4 (Baracke)
Telefon Ahrensburg Nr. 106

1. März 1950

4-1/5
An die
Kreisverwaltung - Amt für Wiedergutmachung - 127. 4/5
Bad - O l d e s l o e .
Bezug: Beigefügter Antrag v. 24. 2. 50.
Betr.: Ersatzzeiten-Anrechnung in der Rentenversicherung, für
August Eckstrand, geb. 17. 11. 72, wohnhaft in Bünningstedt,
Lindenweg 43.

Beifolgend überreicht die Amtsverwaltung einen Antrag
auf Anrechnung von Ersatzzeiten in der Rentenversicherung, für
August Eckstrand, Bünningstedt, mit der Bitte, um Prüfung und
Weiterleitung an die Landesversicherung der Hansestadt Hamburg.

1 Antrag m. 3 Anlagen.

Im Auftrage

P. P. P.

in der Rentenversiche-
r a n d in Bünningstedt

Kreisarchiv Stormarn B2



2

2/2.1

Betrifft: Antrag auf Anrechnung von Ersatzzeiten in der Rentenversicherung.

In der Anlage wird der Antrag des August E k s t r a n d in Bünningstedt zur weiteren Veranlassung übersandt.

Im Auftrage:

IN UNTERSCHEID

I vuyshen m' y vuyshen.

54* 50 10 20

Kreisarchiv Stormarn B2



Kreisarchiv Stormarn B2



5 4

An den Kreisarchiv Stormarn
- Ekstrand - D./K.

1. September 1950
22. 9. 50

G.Nr. III/50 Hamburg-Altona, den 9.3. 1950.
Schulterblatt 20-30

Ihre Schreiben vom 1. März 1950,

betreffend Anrechnung von Ersatzzeiten in der Rentenversicherung für August Ekstrand in Bünningstedt und Otto Stilcken in Ahrensfelde
-Abt. 4-1/9 Kreissonderhilfsausschuss D./K. -
ist heute an die Landesversicherungsanstalt Schleswig-Holstein in Lübeck, zur weiteren Bearbeitung abgegeben worden.

Landesversicherungsanstalt Hansestadt Hamburg

K 280 Willy Beisner, Hamburg 6, EP 130 - 733 - 3000 7.49 Kl. A

Mr. Schmidt 23. Oktober 1950

27. Okt 1950

Land hat mir Ihren Antrag auf Anrechnung in der Rentenversicherung zur weiteren Bearbeitung abgegeben. Bevor ich jedoch diesen Antrag an die Landesversicherungsanstalt in Lübeck weiterleiten kann, ist noch eine Nachweise erbringen, dass Sie seitdem 1.10.33 ohne Arbeit waren. Ist Ihr Arbeitgeber, der Ihnen dieses bestätigen könnte?

Im auftrage: Ludwig Stolz, Lüburgerstr. 24

Kreisarchiv Stormarn B2



Handwritten: *W. n/o*

1. September 1950

4

- Ekstrand - D./K.

Herrn
August Ekstrand
in Ahrensburg
Lindenweg 43

Die Amtsverwaltung Ahrensburg - Land hat mir Ihren Antrag auf Anrechnung von Ersatzzeiten in der Rentenversicherung zur weiteren Erledigung zugesandt. Bevor ich jedoch diesen Antrag an die Landesversicherungsanstalt in Lübeck weiterleiten kann, ist noch erforderlich, dass Sie den Nachweis erbringen, dass Sie seitdem 1.10.33 wegen Ihrer polit. Einstellung ohne Arbeit waren. Ist Ihr Arbeitgeber nicht mehr vorhanden, der Ihnen dieses bestätigen könnte?

Im Auftrage:

Landesversicherungsanstalt
Hansestadt Hamburg
Hamburg-Altona I
Schulterblatt 26/36
Kernsprecher: 43 11 01
Bankkonto: Hamburgische Landesbank
Girokonto: Hamburg, Konto 325
Postcheckkonto: Hamburg 30 41

German
Geschäftlich

POSTKARTE
Landesversicherungsanstalt
Hansestadt Hamburg
010
Deutsche Post

An die
Verwaltung
des Kreises Stormarn
Bad Oldesloe

240

Farbkarte #13
B.I.G.

inches 1 2 3 4 5 6 7 8
centimetres 1 2 3 4 5 6 7 8 9 10 11 12 13 14 15 16 17 18 19 20

Blue	Cyan	Green	Yellow	Red	Magenta	White	3/Color	Black
[Blue patch]	[Cyan patch]	[Green patch]	[Yellow patch]	[Red patch]	[Magenta patch]	[White patch]	[3/Color patch]	[Black patch]
[Blue patch]	[Cyan patch]	[Green patch]	[Yellow patch]	[Red patch]	[Magenta patch]	[White patch]	[3/Color patch]	[Black patch]
[Blue patch]	[Cyan patch]	[Green patch]	[Yellow patch]	[Red patch]	[Magenta patch]	[White patch]	[3/Color patch]	[Black patch]
[Blue patch]	[Cyan patch]	[Green patch]	[Yellow patch]	[Red patch]	[Magenta patch]	[White patch]	[3/Color patch]	[Black patch]

Alvord, Oregon

22.9.54:

St. Mark,

26 May

me very

1

Swiss State:

Wendbergstr. 24.

[illegible]

(Melvin)

~~IN AND CROSS~~

Geber nicht mehr vorhanden, der ihnen diese befrieden könnte, wegen ihrer hohen Einsparung ohne Kapital waren. Ich bin vielmehr überzeugt, dass die den "schwarzen" abstrahieren, dass die seitdem i. J. 1923 gewerkschaftsmäßig in diesen weiteren Jahren, ist noch ein Beispiel von Unwissenheit, bevor ich jedoch diesen Punkt zu der Rechnung von Wirtschaften in der Konsumverteilung zur weiteren Die aufwärts gerichtete Abwärtsbewegung - und hat mir ihnen, nicht auf zu-

ИЗДАНИЕ 43
1941 г. 10.10.1941

h o u s e h o l d e r s

- Ekstrang - D. \ K.

T^o 200 ramped T 250



Kreisarchiv Stormarn B2

mein neuester Punktebescheid, trotz Protestes zurück-
sah, abgenommen worden. Da ich mit dem Punkte-
bescheid hier, bitte ich die mir beschickten Nachweise so weit
nicht mehr benötigt wird, an mich zurückzugeben.

A. Lehmann.
Hamburg.
Hindenburg 43

Der Herr
Hamburg
Hindenburg 43

Hamburg
22.9.54.
Ich habe die mir beschickten
Nachweise abgenommen und
Hamburg 1933 nicht
mehr benötigt.

Hamburg
Hindenburg 43.

Der Herr
Hamburg
Hindenburg 43

Der Herr
Hamburg
Hindenburg 43

6

7

Kreisarchiv Stormarn B2



7

30. Oktober 1950

- Ekstrand - P./K.

An das
Arbeitsamt
in Hamburg

Der früher in Hamburg gewesene August Ekstrand, geb. 17.11.72 hat bei der Landesversicherungskasse Lübeck den Antrag auf Anrechnung von Ersatzzeiten in der Rentenversicherung auf Grund des Gesetzes über die Behandlung der Verfolgten des Nationalsozialismus gestellt und behauptet, am 1.10.33 als Angestellter des Arbeitsamtes Hamburg entlassen worden zu sein. Seine Entlassung erfolgte angeblich aus polit. Gründen. Seit dieser Zeit will er dauernd ohne Arbeit gewesen sein. Ich bitte um Erteilung einer entsprechenden Mitteilung, ob die Angaben den Tatsachen entsprechen.

Im Auftrag: *U*

Handwritten notes on the back of the letter, including a signature and date:

*Ekstrand
Hamburg
30.10.50*

Handwritten notes on the reverse side of the paper, including a signature and date:

*Ekstrand
Hamburg
30.10.50*



Kreisarchiv Stormarn B2



9

13. November 1950

- Ekstrand - D./K.

Herrn
August Ekstrand
in Ahrensburg
Lindenweg 43

L. W. M. M.

In Ihrer Fürsorgesache habe ich inzwischen von dem Herrn Präsidenten des Landesarbeitsamtes Hamburg eine Mitteilung erhalten, dass Sie am 30.9.33 aus polit. Gründen aus den Diensten des Arbeitsamtes entlassen wurden. Es fehlt jetzt noch der Nachweis, dass Sie seit dem 1.10.33 ohne Beschäftigung waren. Dieser Nachweis kann erbracht werden, durch das für Ihren Wohnsitz zuständige Arbeitsamt.
Ich bitte Sie, mir mitzuteilen, wo Sie seit dem 1.10.33 polizeilich gemeldet waren, damit ich alsdann von dem für Ihren Wohnsitz zuständigen Arbeitsamt die entsprechende Bescheinigung einholen kann.

Im Auftrage: *[Signature]*

5

Im Auftrage: *[Signature]*
Reg. Amtmann
(Förschau)

zu dem Personkrets der politisch Geschädigten. Ob Ekstrand nach dem Tage seiner Entlassung aus der Reichsanstalt wieder eine Beschäftigung aufgenommen hat, vermag ich nicht anzugeben.

- 2 -



Kreisarchiv Stormarn B2



11

Amt Ahrensburg-Land
Bankkonto: Kreissparkasse Stormarn, Haupt-
zweigstelle Ahrensburg, Konto-Nr. 17 659
Postscheckkonto: Hamburg 118 51
Geschäftszeichen: 1 a Rg.

Ahrensburg, den 30. 11. 1950.
Hamburger Straße 4 (Baracke)
Telefon Ahrensburg Nr. 21 06

Bescheinigung.

Hiermit wird bescheinigt, dass Herr August Ekstrand, geb.
17. 11. 72. nebst Ehefrau Christine geb. Bruhn seit
Juli 1943 für Bünningstedt, Lindenweg 43, polizeilich ge-
meldet sind.

Gebührenfrei.

Im Auftrage :
AMT
AHRENSBURG-LAND
KREIS STORMARN
[Signature]

6. Dezember 1950
L 712 //

August Ekstrand,
stellt Lübeck den Antrag
versicherung auf Grund
des Nationalsozialismus
Gründen entlassen und e.Z.
t.
b die Angaben den Tat-
ge:

Kreisarchiv Stormarn B2

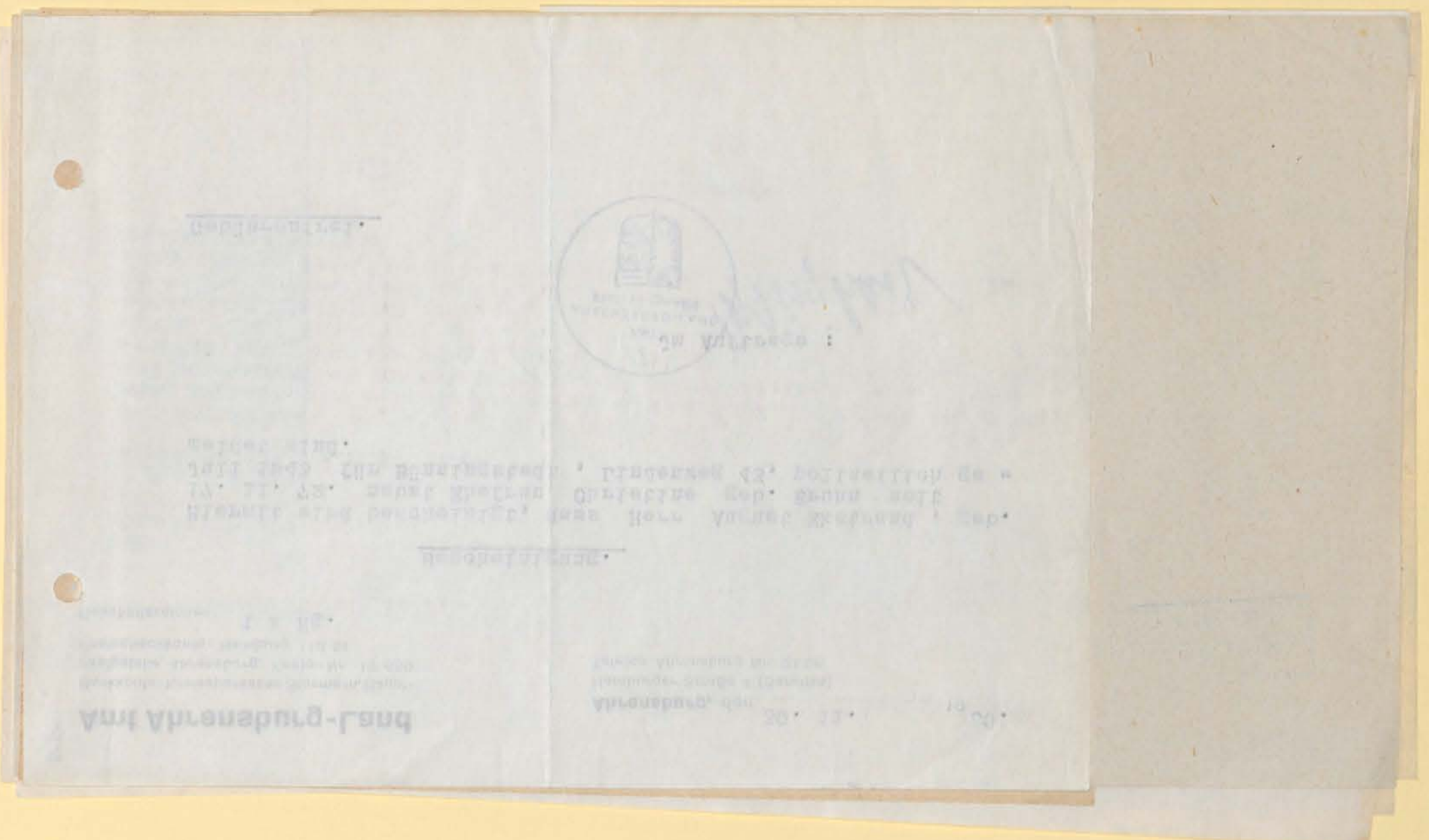

12

6. Dezember 1950

- Ekstrand - D./K.

An das
Arbeitsamt

L. 7/12 //

in Bad Oldesloe

Der zu Bünningstedt, Lindenweg 43 wohnhafte August E k s t r a n d, geb. 17.11.72 hat bei der Landesversicherungsanstalt Lübeck den Antrag auf Anrechnung von Ersatzzeiten in der Rentenversicherung auf Grund des Gesetzes über die Behandlung der Verfolgten des Nationalsozialismus gestellt und behauptet, am 1.10.33 aus polit. Gründen entlassen und ~~erz.~~ *seit der Zeit* arbeitslos gewesen zu sein. Seit 1943 ist Ekstrand in Bünningstedt wohnhaft. Ich bitte um Erteilung einer Bescheinigung, ob die Angaben den Tatsachen entsprechen.

Im Auftrage: *[Signature]*



Kreisarchiv Stormarn B2



14

16

31. 3. 57

21. Dezember 1950

G.Z.: Churra

Landesversicherungsanstalt
Schleswig-Holstein
Hauptverwaltung
Az.: IV N.V. 104/50

Lübeck, den 5. Dezember 1950
Kronsfordr Allee 2-6 Fernruf 25921

Betr.: Antrag auf Anrechnung von Ersatzzeiten in der Rentenversicherung auf Grund des Gesetzes über die Behandlung der Verfolgten des Nationalsozialismus in der Sozialversicherung vom 22.8.49.

An baldige Erledigung des Schreibens vom 31.5.1950 wird erinnert.

Im Auftrage

112 Erinnerungskarte

L. Heide, Lübeck, 5002 3. 50

tr. anrechnung von Ersatzzeiten fehlt mir noch

it dem 1.10.33 ständig arbeitslos gewesen sind.

Frage von dem Arbeitsamt Bad Oldesloe zu erhalten

mitteilen müssen, dass Sie dort karteimässig

stand daher auch keine Möglichkeit zur Nachprüfung

entsprechenden Bescheinigung.

r durch geeignete Unterlagen nachzuweisen,

dem 1.10.33 ununterbrochen arbeitslos waren.

Im auftrage:

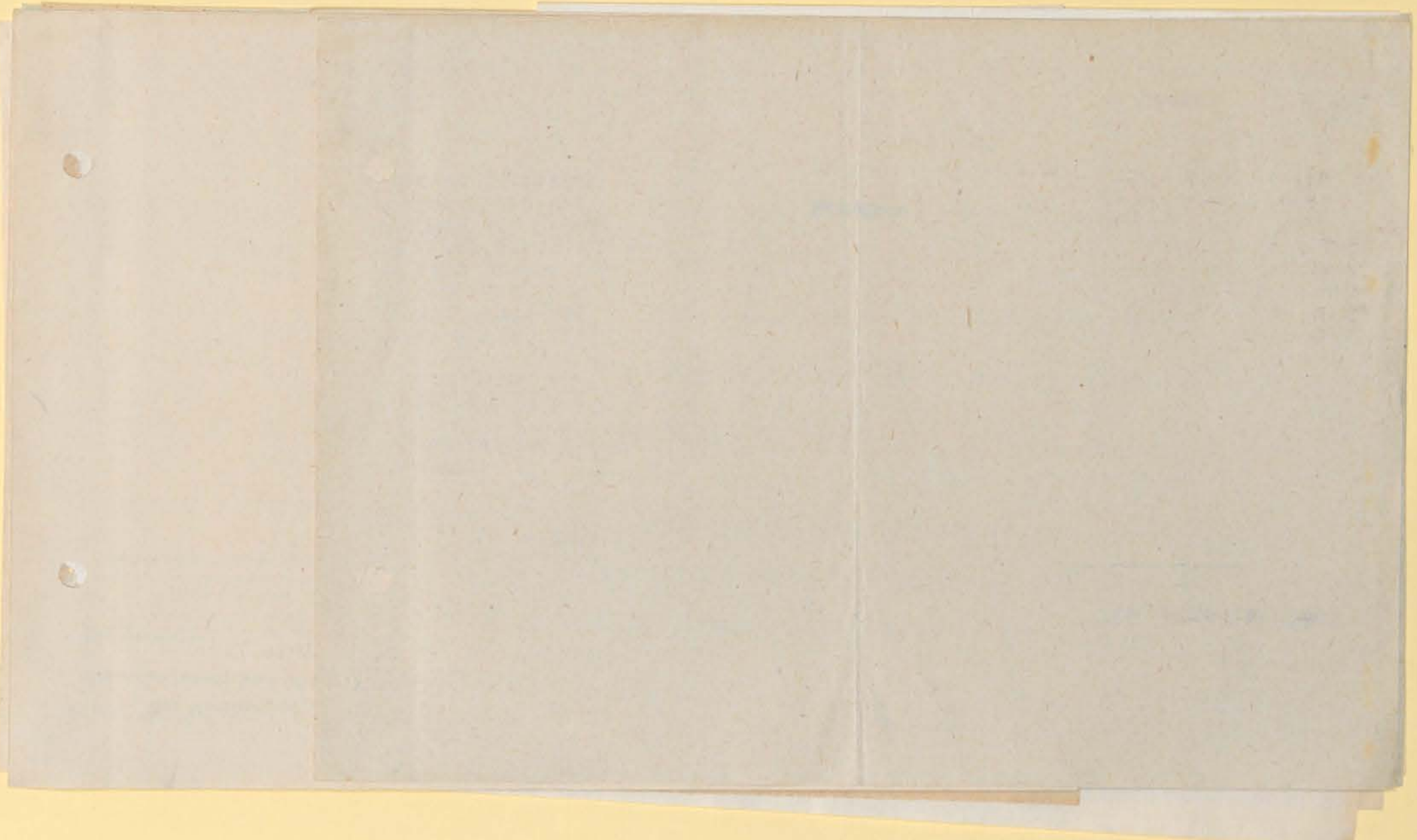

Kreisarchiv Stormarn B2



16

21. Dezember 1950

- Ekstrand

Herrn
August Ekstrand
in Ahrensburg
Lindenweg 43

L 23/12.11

In Ihrer Angelegenheit betr. anrechnung von Ersatzzeiten fehlt mir noch der Nachweis, dass Sie seit dem 1.10.33 ständig arbeitslos gewesen sind. Ich hatte gehofft, diese Frage von dem Arbeitsamt Bad Oldesloe zu erhalten. Dieses hat mir leider mitteilen müssen, dass Sie dort kartenmäßig nicht erfasst sind. Es bestand daher auch keine Möglichkeit zur Nachprüfung und Erteilung einer entsprechenden Bescheinigung. Ich bitte Sie, mir nunmehr durch geeignete Unterlagen nachzuweisen, dass Sie tatsächlich seit dem 1.10.33 ununterbrochen arbeitslos waren.

Im Auftrage:

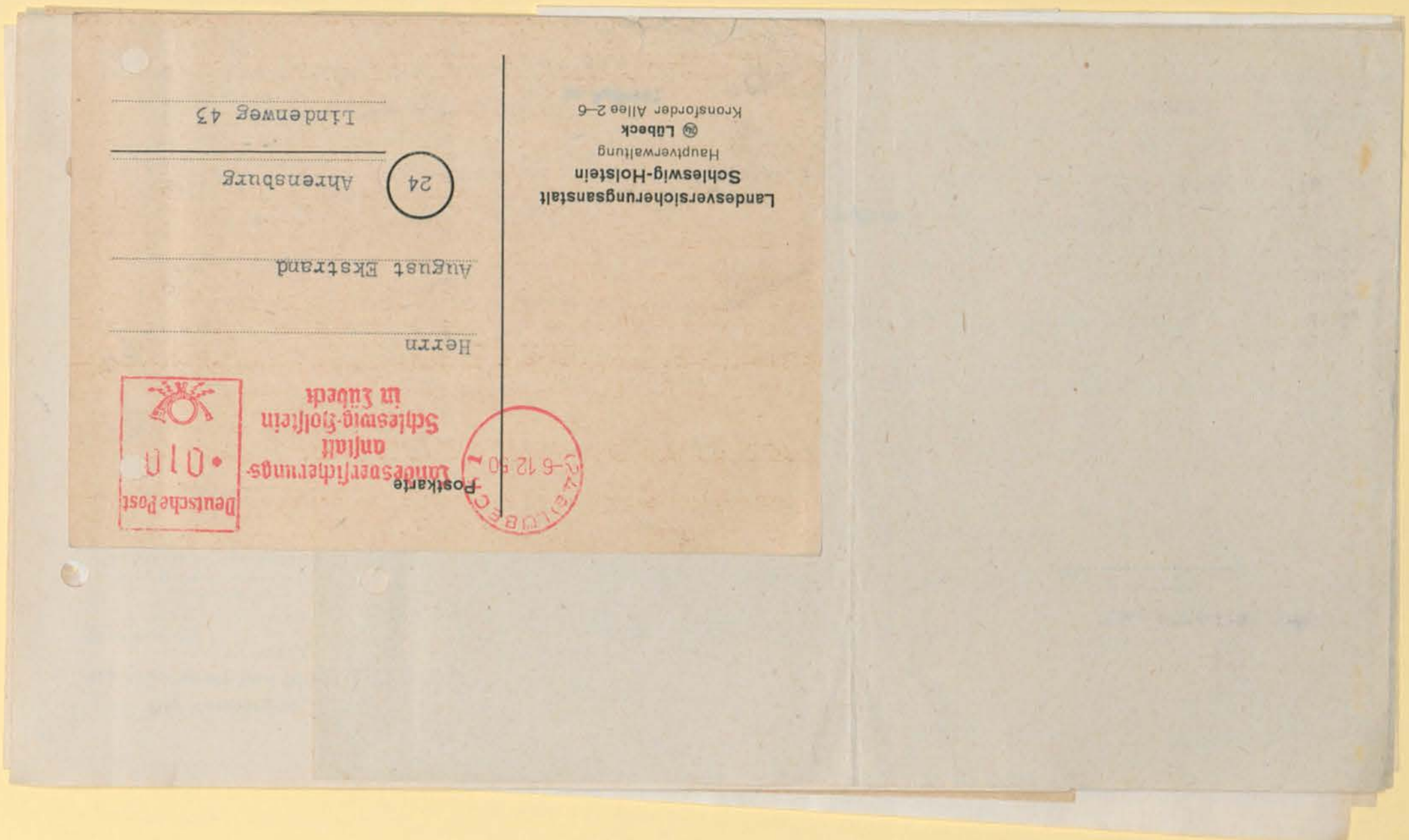

A color calibration chart featuring a ruler at the top with inch and centimeter scales, followed by the text "Farbkarte #13" and "B.I.G.". Below this is a grid of 24 color patches arranged in 4 rows and 6 columns, with column headers: Blue, Cyan, Green, Yellow, Red, Magenta, White, 3/Color, and Black.

Arcis formicaria
Arcis hirsutus - sande March 7-19
 G. Z.: *Chaptalia*.

der Abrechnung vom 21. 17. 88

haver vil heller blive hængende, de
der bryder bænken sammen for, står i alle fald overstrøet
med.

[illegible]

Schaffner

Die Vorlage einer
des nachgewiesenen,
des Staatsdienstes
athletische Ausbildung
diesem Tage ohne
eines Heimatortes
Angaben ebenfalls
Glaubhaft gemacht.
A.

19

IN REPLY:

Das Stetigkeitskriterium seit dem 1.10.32 wurde jedoch abgelehnt werden.
Ich bitte Sie, mit meinem guten Gedenkte Osterlaken nachzuweisen,
dass die Erklärung einer anfechtbaren Bescheidigung
nicht erbracht wird. Es besteht daher noch keine Möglichkeit zur "Berichtigung".
Dieses hat mir jedoch mitteilen müssen, dass Sie dort keine Möglichkeit
haben, das Stetigkeitskriterium zu beweisen. Ich bitte Sie, das Stetigkeitskriterium
zu prüfen und die Möglichkeit der Abrechnung von Kostenstellen selbst mit zu prüfen.

TUGONAW 43
IN A H O N E P H I E

Winkler & K. v. T. v. n. g.
Held

— *the new year* —

St. December, 1920

27

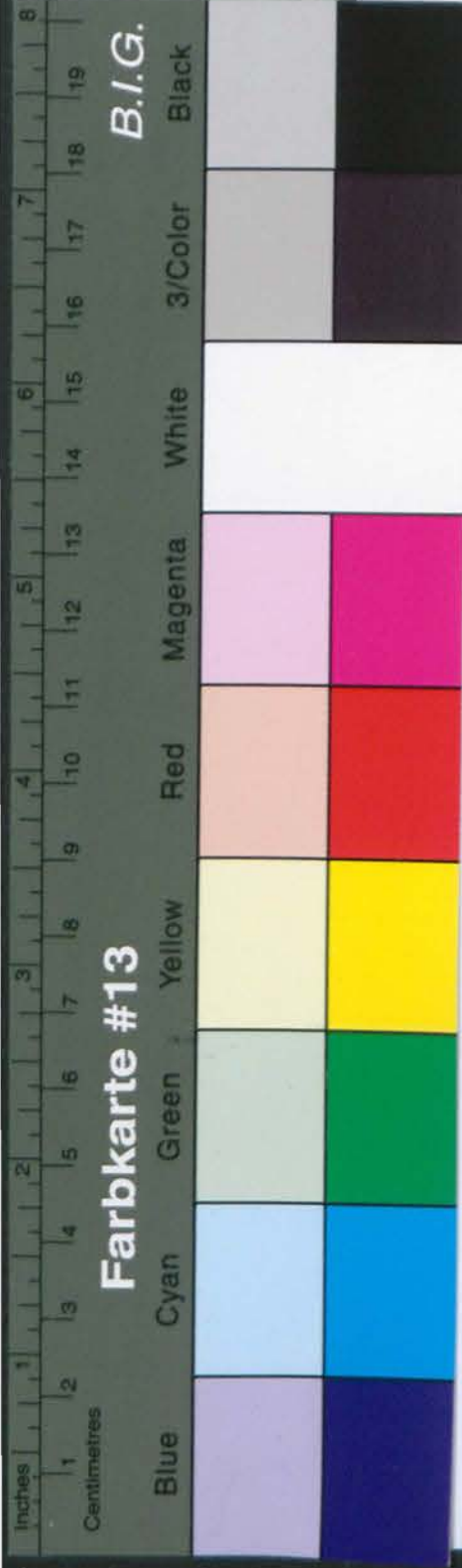

Kreisarchiv Stormarn B2

