

Kreisarchiv Stormarn B2

Kreisarchiv Stormarn

Bestand B2

513



Kreisarchiv Stormarn B2

Formular Nr. _____

Sonderhilfs-Ausschuß

für den Kreis Stormarn

Antrags-Formular für frühere Häftlinge der Konzentrationslager.

Familienname: Landgrebe Rufname: Maria
(bei Frauen auch Geburtsname) Falkenau led., verh., verw., gesch. *) weib.
Geburtsort: Staußberg
Geburtsort: Staußberg
Gegenwärtige Anschrift: Reichel Kid. 37

Beruf und Beschäftigung: Elster
Art des Personalausweises und dessen Nummer: Kennkarte
Anzahl der Kinder (mit Altersangaben) und sonstiger abhängiger Angehöriger: 2 Söhne 11 J.
1 Tochter 6 J.

Ursache der Gefangensetzung: Vollstreckung nach dem Nürnberger Gesetzen

In Haft in _____ vom _____ bis _____

Name der Person, die Sie angezeigt hat: _____

Anschrift der Person, die Sie angezeigt hat: _____

Verurteilt durch: _____

am: _____ Ihre Konzentrationslager-Häftlings-Nummer: _____

Wurden Sie mißhandelt und in welcher Weise? _____

Auf welche Weise wurde der Lebensunterhalt Ihrer Familie während Ihrer Haft bestritten? _____

Volle Einzelheiten über die Art Ihrer Haft unter Angabe von Zeugen und Beifügung von Abschriften von Dokumenten: _____

Ich erkläre, daß ich gemäß Absatz _____ des Sonderhilfsplanes zur Inanspruchnahme der Sonderhilfe berechtigt bin. Ich versichere, daß ich die obigen Angaben nach bestem Wissen und Gewissen gemacht habe und daß diese voll und ganz der Wahrheit entsprechen. Ich bin mir dessen bewußt, daß unwahre Angaben meinen Ausschluß von der Inanspruchnahme des Sonderhilfsplanes und meine strafrechtliche Verfolgung nach sich ziehen. Sei es wie bei NSDP ausgebaut

Datum Reichel 14. IV. 1946 Unterschrift Maria Landgrebe

Datum 14. IV. Gegenunterschrift A. Falkenau

*) Nichtzutreffendes ist zu streichen.

Eigenschaft der Person, die die Gegenunterschrift vollzieht: Vater des Antragstellers

FDU CCG 3196 3154 1245

2
Kreisverwaltung Stormarn
Amtl. Stelle für politische
Wiedergutmachung -
4/406 - Rg./Hi. -

Bad Oldesloe, den 8. Mai 1946
Königstr. 32

1. Frau
Ilse-Maria Landgrebe
Reinbek
Kück-Allee 37

orb 9/5.46.

Sehr geehrte Frau Landgrebe!

Auf Ihren Antrag vom 14. 4. 1946 übersende ich Ihnen beilie-
gend den Berechtigungsschein als pol. Geschädigte. Sie wollen
diesen in allen aufgeführten Vergünstigungen bei der dortigen
Gemeindeverwaltung zur Betreuung vorlegen.

Dieser Berechtigungsschein gilt ausschliesslich für Sie.

2.) Z. Vg.

Im Auftrage:
Rg.

loe, den 22. Dezember 1948.

ausschusses Stormarn

stellv. Vorsitzender,
Beisitzer,
Beisitzer,
Geschäftsführer.

1946 ausgesprochenen Anerkennung
ten Ilse-Marie Landgrebe

chuss beschliesst einstimmig, die
ene Anerkennung der ehem. rassistisch
grebe zu bestätigen.
in und somit als Verfolgte des

..... *Lischke*

Kreisarchiv Stormarn B2



Kreisarchiv Stormarn B2



3

Bad Oldesloe, den 22. Dezember 1948.

Protokoll
-.-.-.-.-

der 12. Sitzung des Kreissonderhilfsausschusses Stormarn
am 21. Dezember 1948.

Es waren anwesend:

a) Herr Tradowsky,	stellv. Vorsitzender,
b) Herr Lerbs,	Beisitzer,
c) Herr Pietsch,	Beisitzer,
d) Herr Dabelstein,	Geschäftsführer.

Vorlage: Überprüfung der am 6. Mai 1946 ausgesprochenen Anerkennung der ehem. russisch Verfolgten Ilse-Marie Landgrebe in Reinbek.

Beschluss: Der Kreissonderhilfsausschuss beschliesst einstimmig, die am 6. Mai 1946 ausgesprochene Anerkennung der ehem. russisch Verfolgten Ilse-Maria Landgrebe zu bestätigen. Frau Landgrebe ist Volljüdin und somit als Verfolgte des Naziregimes anzuerkennen.

..... Tradowsky Lerbs Pietsch Dabelstein

des Gesetzes über Änderungen auf dem Gebiete der Reichsversorgung vom 3.7.1934 (Reichsgesetzblatt 1 Seite 541) aus Anlass der Bewilligung von Kapitalabfindung gebeten. Zur Durchführung dieses Antrages bitte ich, dem Katasteramt in Bad Oldesloe die Höhe der Rentengebühnisse vor und nach der Kapitalisierung anzuzeigen.

2.) Z.d.A.

Im Auftrage

6746.
Tradowsky
nur allein für die

Kreisarchiv Stormarn B2

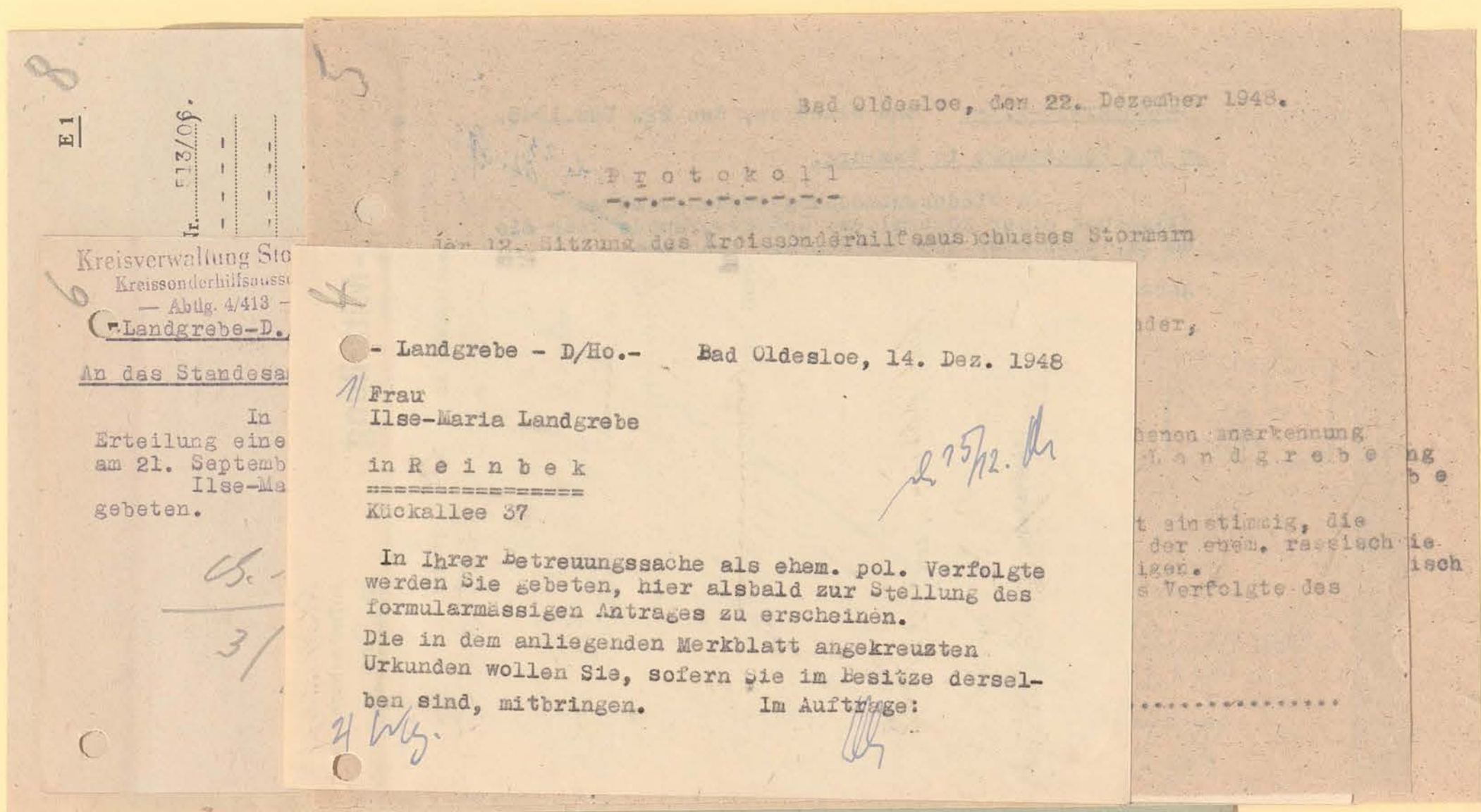

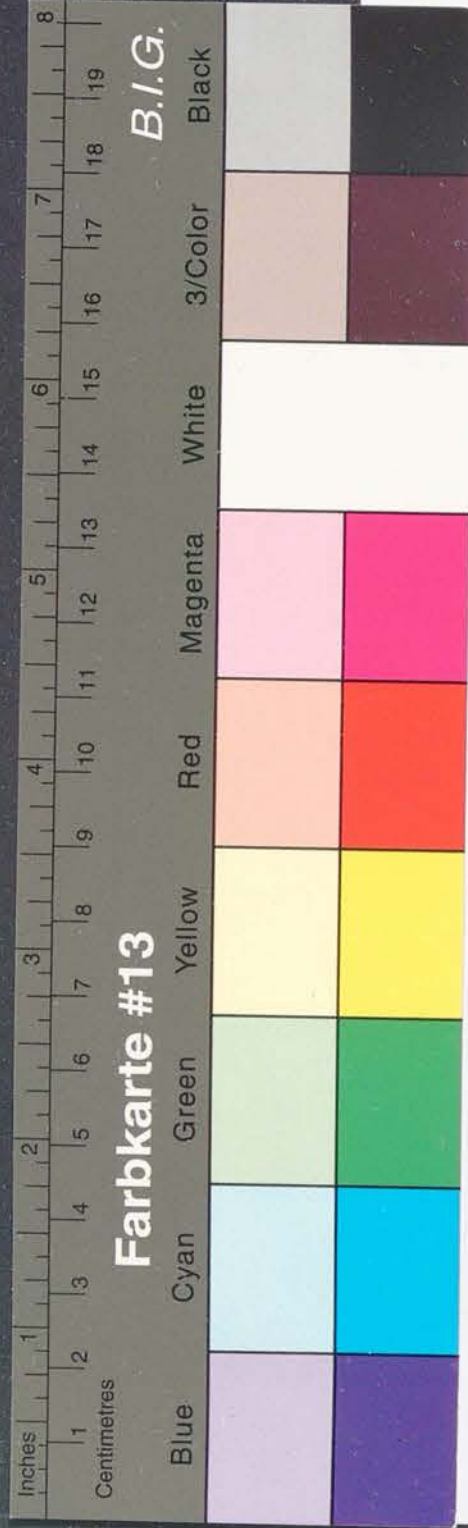

Kreisarchiv Stormarn B2

Original-Auftrag

6546. *Wickhausen*
im *nur allein*

- Mitteilung

Abdruck mit 1/4
Aufnahmebuch
Nr. *1939*

entlassen: Am *17* d. Mts.

Kreisarchiv
Eing.: 21. Juli 1939
J.-Nr. *11*

Stand:

in *Juni*

Regierungsverwaltung

Grund *Wohnung*

Ant. Schmidt, den *14. 7. 19*

F. Damm

Hausvater.

Bezeichnung: Der Kreisarchiv-Sturmarchiv-Buchbesitzer, der am 6. Mai 1946 aus dem Kreisarchiv entlassen wurde, ist als Verfolger des Naziregimes anzuerkennen.

Vorname: Herr Schmidt, der am 6. Mai 1946 aus dem Kreisarchiv entlassen wurde, ist als Verfolger des Naziregimes anzuerkennen.

Bezeichnung: Der Kreisarchiv-Sturmarchiv-Buchbesitzer, der am 6. Mai 1946 aus dem Kreisarchiv entlassen wurde, ist als Verfolger des Naziregimes anzuerkennen.

der 12. Sitzung des Kreisarchiv-Sturmarchiv-Buchbesitzers am 21. Dezember 1948.

Bad Oldesloe, den 22. Dezember 1948.

Protokoll

Kreisarchiv Stormarn B2



8

E1

113/06

geboren.

ldschmidt

bornene

inhaft in

über 1948

nte

Rei.

22. Dezember 1948.

es Stormarn

Kreisverwaltung Stormarn
Kreissonderhilfsausschuss
— Abtg. 4/413 —
Landgrebe-D./- Bad Oldesloe, den 22. Dez. 1948.

An das Standesamt in Hamburg.

In Wiedergutmachungssachen wird um
Erteilung einer kostenlosen Geburtsurkunde über die
am 21. September 1906 zu Hamburg geborene
Ilse-Maria Goldschmidt
gebeten.

05.1906 Im Auftrage: *[Signature]*

3/51
513

Standesamt 26. 21. Hamburg
Eingeg. 13. 0. Dez. 1948

Reinbek, den 8. Januar 1949.

Kreissonderhilfsausschuss

Bad Oldesloe dratsamt
11. 0. 1949
Ang. 106. Nr. *[Signature]*

11/413.

reiben vom 14. v. Mts. teile ich Ihnen
t, dass m. E. in meinem Falle ein Antrag
gtenrente nicht in Frage kommt, da
s Universitätsprofessor in festem

Hochachtungsvoll

Frau Ilse-Maria Landgrebe-D.
Bd. O. 72. 1. 49
Zim Völgay. *[Signature]*

ehnung
re be
4, die
rassisch
des

Im Auftrage: *[Signature]*

gebeten.

Ilse-Maria Goldschmidt

am 21. September 1906 zu Hamburg geborene

Erteilung einer kostenlosen Geburtsurkunde über die

In Wiedergutmachungssachen wird um

An das Standesamt in Hamburg.

Landgrebe-D./- Bad Oldesloe, den 22. Dez. 1948.

23/12. *[Signature]*

Kreisarchiv Stormarn B2



9

Bad Oldesloe, den 22. Dezember 1948.

Protokoll

der 12. Sitzung des Kreissonderhilfeausschusses Stormarn
am 21. Dezember 1948.

Es waren anwesend:

a) Herr Tradowsky, stellv. Vorsitzender,
b) Herr Lerbs, Beisitzer,
c) Herr Pietsch, Beisitzer,
d) Herr Ebelstein, Geschäftsführer.

Vorlage: Überprüfung der am 6. Mai 1946 ausgesprochenen Anerkennung
der ehem. russisch Verfolgten Ilse-Marie Landgrebe
in Reinbek.

Beschluss: Der Kreissonderhilfeausschuss beschliesst einstimmig, die
am 6. Mai 1946 ausgesprochene Anerkennung der ehem. russisch
Verfolgten Ilse-Marie Landgrebe zu bestätigen.
Frau Landgrebe ist Volljüdin und somit als Verfolgte des
Naziregimes anzuerkennen.

67546. ...
Kreissonderhilfe

Stapeln, Archive

70

Lichtbild
(Photo)

Unterschrift
(Signature)

Vor- und Zuname: Hsc. Maria Landgrebe
(Christian name Family name)

Wohnort:
(permanent)

Straße:
(address)

Der Obengenannte ist zur Sonderhilfe berechtigt vom Sonderhilfsausschuß
(The above mentioned is entitled to special benefits on the authority of Special Assistance Committees)

Datum:
(Date)

Vorstand
(Chairman)

Mitglieder
(Members)

Kennkarte Nr.:

Registrierschein Nr.:

Serie (Serial)	Einzelheiten (Detail)	Stempel d. V. (Committee Stp.)
1 Betr.: Kreisernährungsamt (Apply to Kreis-Food Office)	Mittelschwere Arbeiter (Medium Heavy Workers) Rationen (Ration Cards) von bis (from) (to)	
2 Betr.: Kreis-Wohnungsamt (Apply to Kreis-Wohnungsamt)	Wohnungsvorrecht (Housing Priority) für Personen (for)	
3 Betr.: Kreis-Arbeitsamt (Apply to Arbeitsamt)	Anstellungsvorrecht (Priority Employment)	
4 Betr.: Kreis-Wohlfahrtsamt (Apply to Kreis-Wohlfahrtsamt)	Besondere öffentliche Unterstützung (Special Public Assistance) a) für Wochen (for) (weeks) b) erneuert für Wochen (renewed) (weeks) c) dauernd (permanent)	

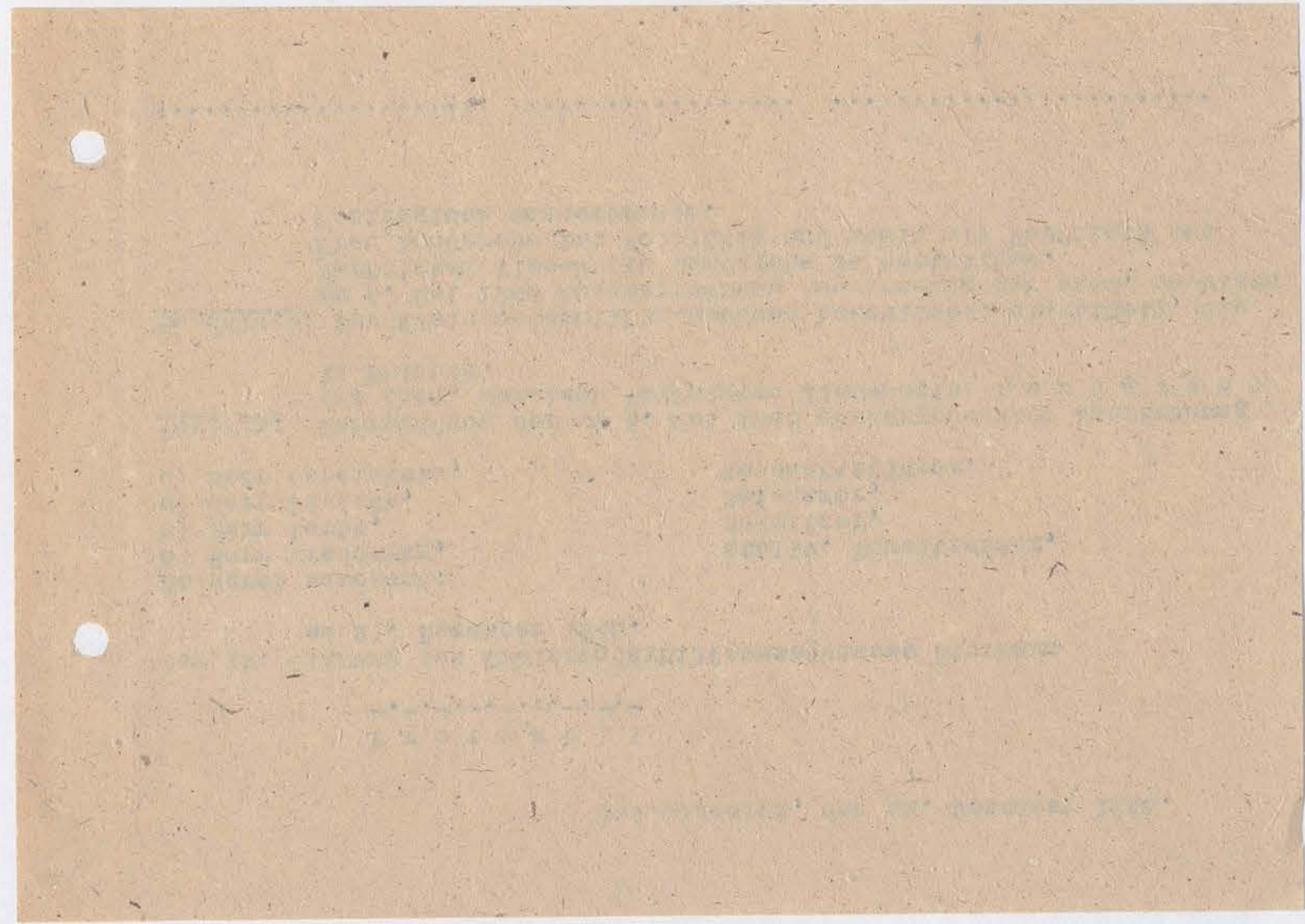

Kreisarchiv Stormarn B2



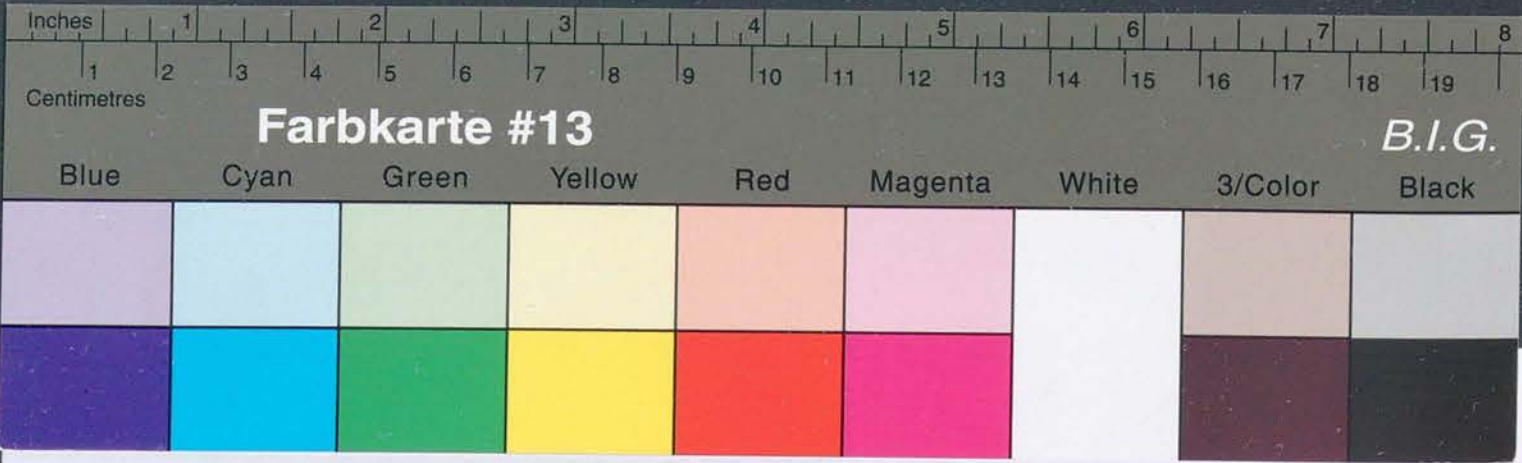

Kreisarchiv Stormarn B2

Serie (Serial)	Einzelheiten (Detail)	Stempel d. V., (Committee Stp.)

*) Kinder unter einem Jahr zählen nicht
(Children under one year do not count)
Kinder zwischen einem Jahr u. 14 Jahren zählen als halbe Person
(Children between one year and fourteen years count as half person)

Sonderausweis (Special Identity Card)

für
(for)
politisch, rassisch und religiös Verfolgte
(Persecutees on political,
racial and religious grounds)

Nr. **211**
(No.)

Ausgehändigt durch den Sonderhilfsausschuß
des Stadt-Landkreises
(Issued by Special Assistance
Committees of Stadt-Landkreis)

Diese Karte muß **persönlich** vorgezeigt werden
(This card must be presented **personally** by the
person in whose favour it is issued)

Landesdruckerei, Kiel, 766/10000. 7. 48.

Abgabe antrag

6/11/46

Spitzenberg