

Kreisarchiv Stormarn A1

Kreisarchiv Stormarn

Bestand A1

215

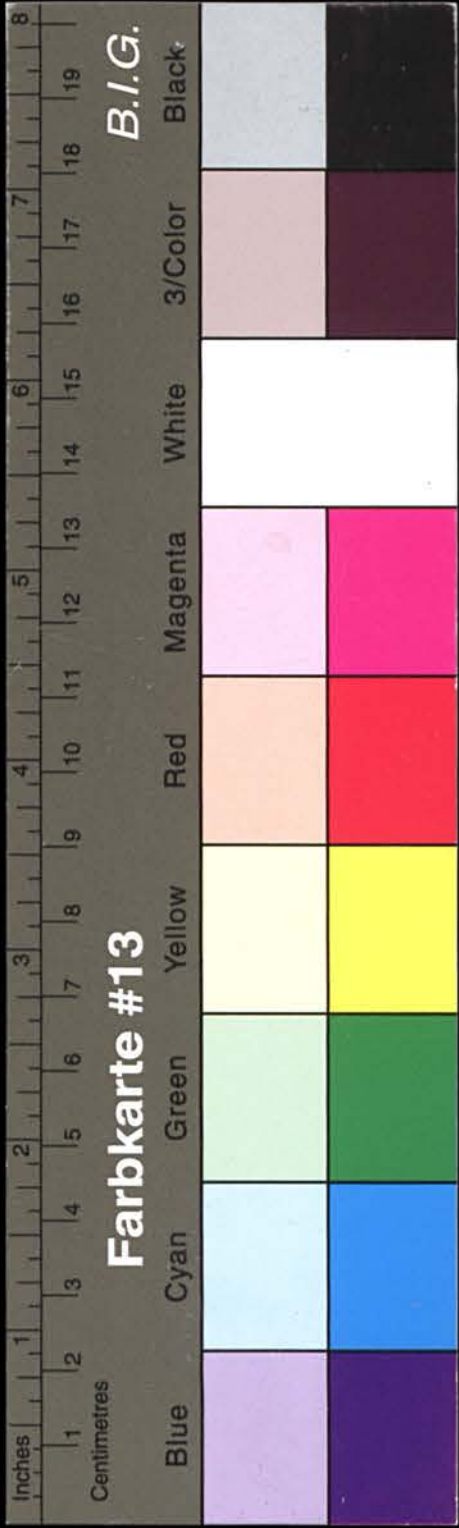

Kreisarchiv Stormarn A1

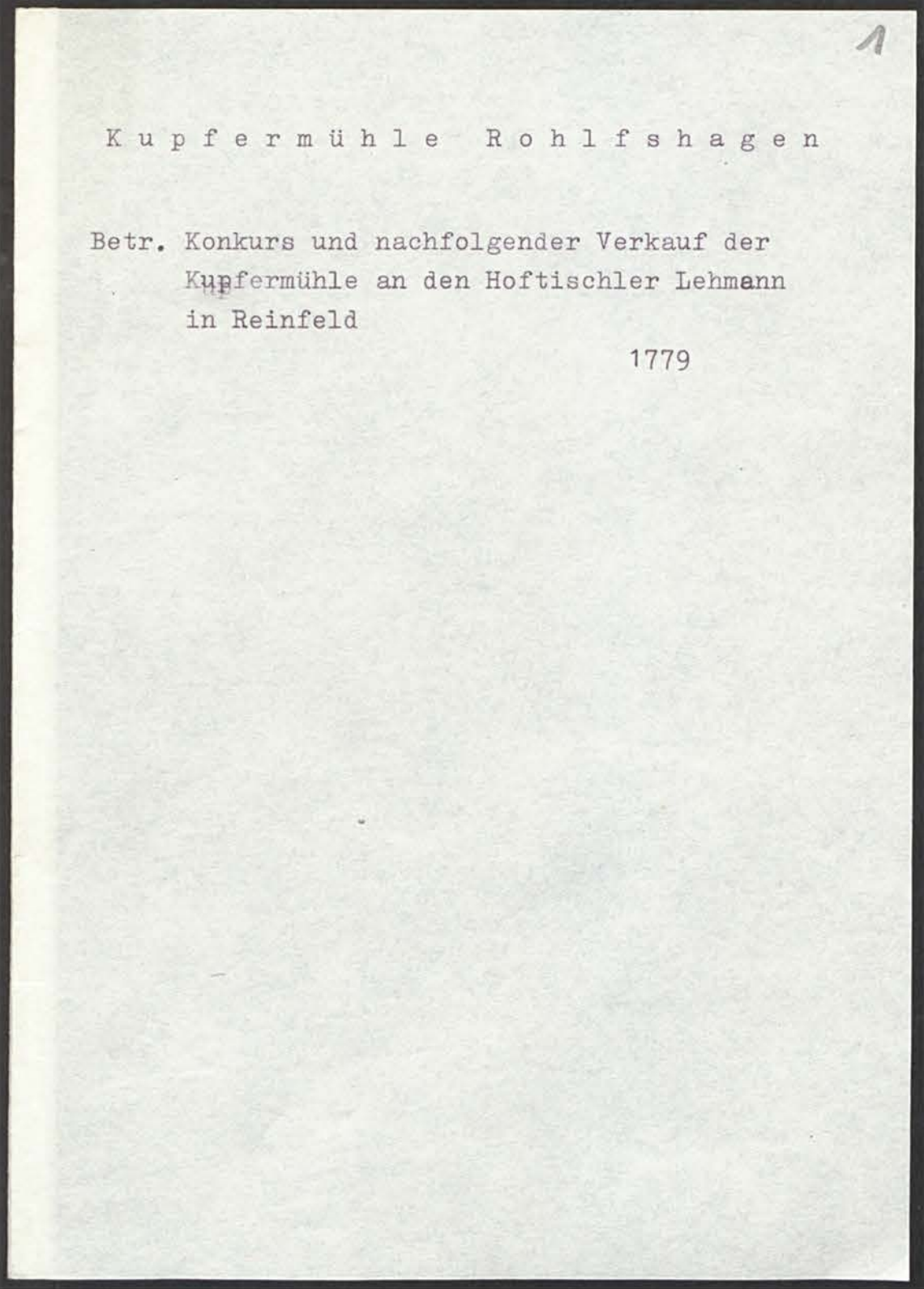

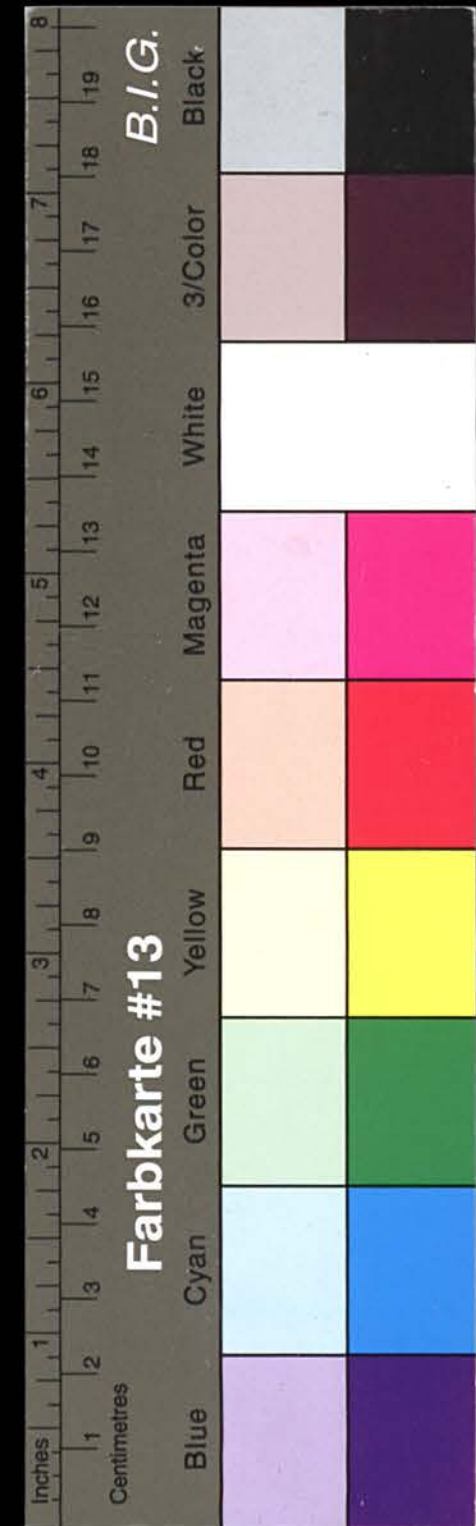

Kreisarchiv Stormarn A1

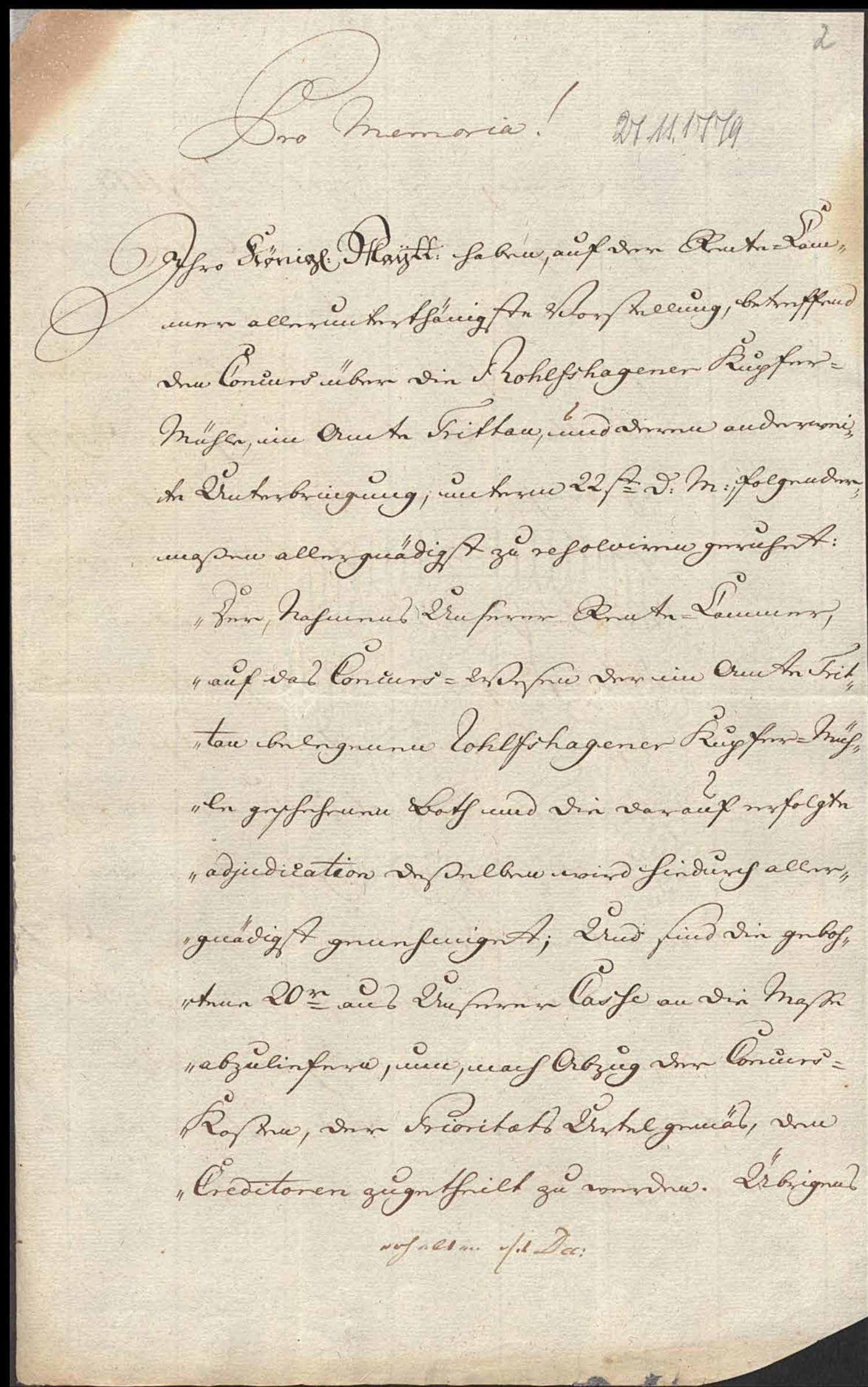
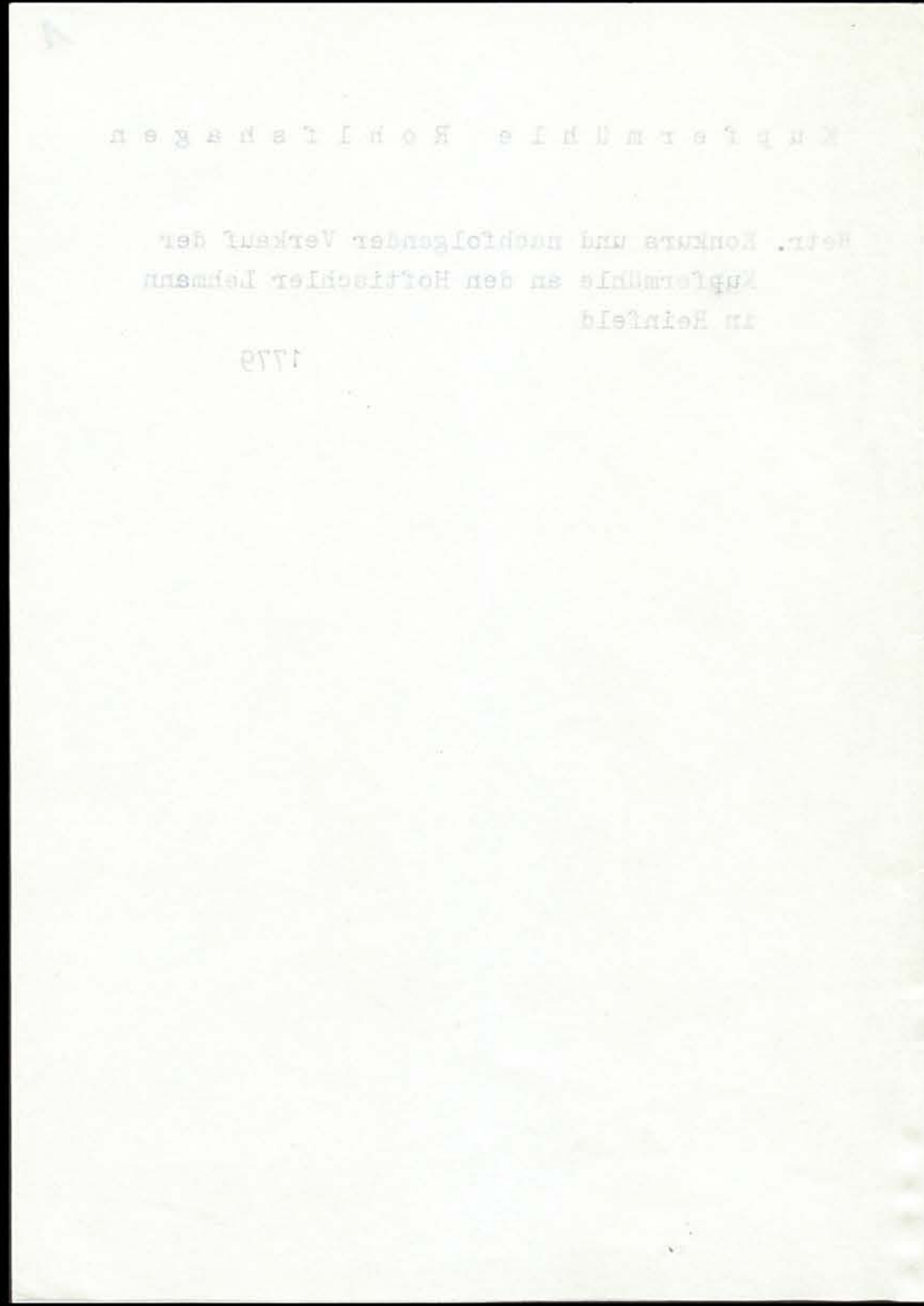

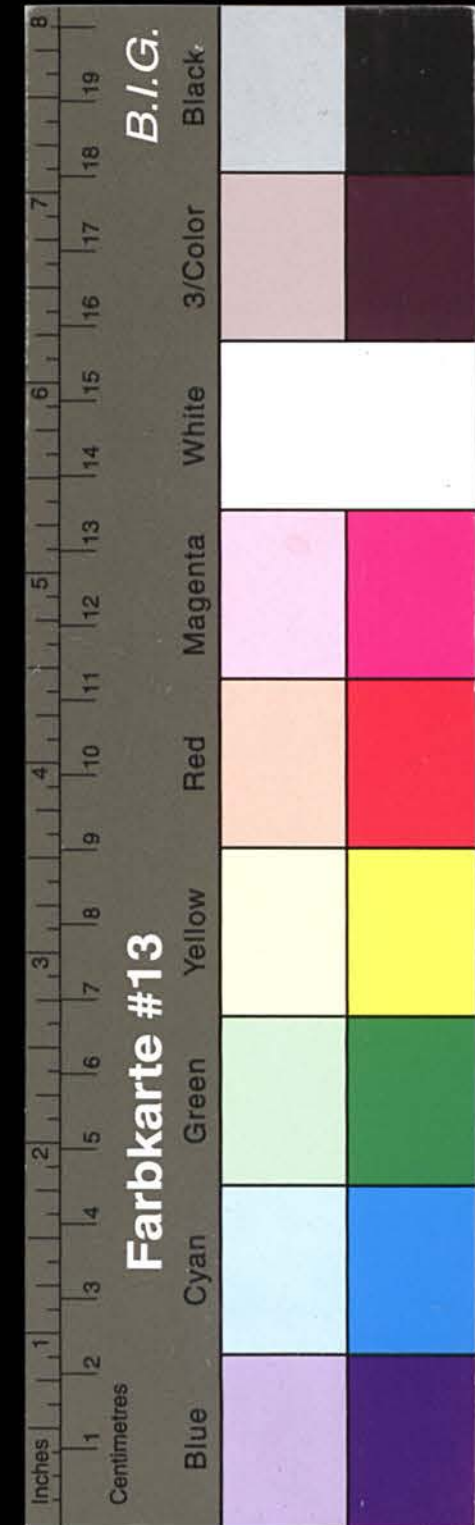
[illegible][illegible]

40. *Olus. Pinus Lapp.*
nan dan fingsi, Pata,
in Pollemyt dan Enup.

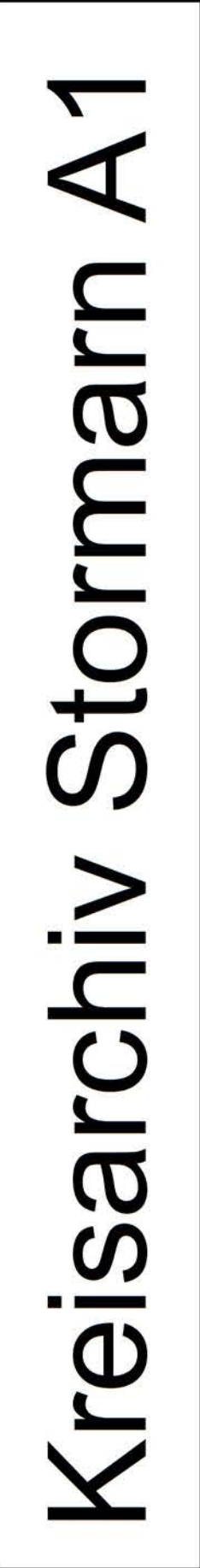

2. Walther Hensch, glück-
selig von den feindlichen
Kartätschen im Vordruck
des Zugpferdes
am 15ten 6. Themas Lan-
dahl, wofür die Wunden
in Cürst's Enden
von Eichen-Müsten
zu Brothtragen.
Vindan reservierten in
unser Mandanten
Landahl mit mir alle
Gedankensätze
süß, hart und
widerstand in die
dann fallen die
Müsten

A. cum Tribu u, d^e 6^a. Nov. 179.

Gent. productione Claus
Henrich Darsen in p^rs.
~~ab hunc~~ Pfen niten
in vno Mandanten,
in Kaufmanus fura
Bilsted, ~~und Lippendagen,~~
de dato Lippendagen, d^e
30^a. Octobris a. C. 1798
facto,
min. nr. J. B. Bilsted, act
nustan Lippendagen

die mit 24. 1/2. bezimmerten Publicationen
 Rosine endlich remittiren, weil diejenige
 die übrige Concord. Rosine ex massa for,
 zu entnehmen.

Rouge: Roule-Sauvages de Lognesfagne,
du 27^e Novembre 1779.

Ge. Moltre L. Hardensfeth Barnum Trichsen

Mrs C. G. Wagener Wrote. Evening Singing Society, New York.

an die Frau Vaccuum - Frau
und Onkel von Hobe.

Endt.

[illegible]

Das Creditores, in so fern sie den Creditur,
Macht wissen, daß sie in Folge dessen
Ordern, ihn zu beistehen zu geben,
nichtig ist, und zu tun.

a. Privilegiati

P. Prof. I. Erhebte die allmächtige Gottes Gnade,
Güte, Barmherzigkeit, Gerechtigkeit und alle ihre
Gaben, und omnes aspergite.

2. Auf IV. Der Herr Landrath von Wulffen zu
Lindstedt, die k. k. händigen Befehls, Gel.
den zu den Verhandlungen zu sein, welche



b. Hypothecarii.

Chirographarii.

6. Aufzucht von den Larven in der ersten Generation
nachfolgenden Ciceribus, welche nicht ganz
perceptionen kommen und also für die zweite
Generation zu verwenden sind.

C. C. C. VI. Die unterzeichnete Augende des Advocati
 Friedrichsen zu Braunschweig, die dasselbe auf
 nicht anders gemeldet, sie mit dem diesen Entwurf
 durch abzugeben manden, ^{in 1778} nicht weniger sein,
 die alle und jede, die sich nicht auf die Aussagen,
 an edictal. Citaciones ad protocollum pro,
 Revisionis annehmen lassen, auf Befehl des er,
 genannten Proclamatior vom 1ten April 1778
 mit ihrer abzugeben Mandat, und
 und fürwahr, zu dasselben durch ganzlich
 und gestanden und mit einigen Billigen
 bezeugen. Von demselben
 den 30^{ten} Octobris, 1779.

Hove

Publicatum in Gynaeceum et Ann
in Concurs. Brodovoll benant n
Gynposann. Trittau, 25. Nov. 1779.
Mauritius.

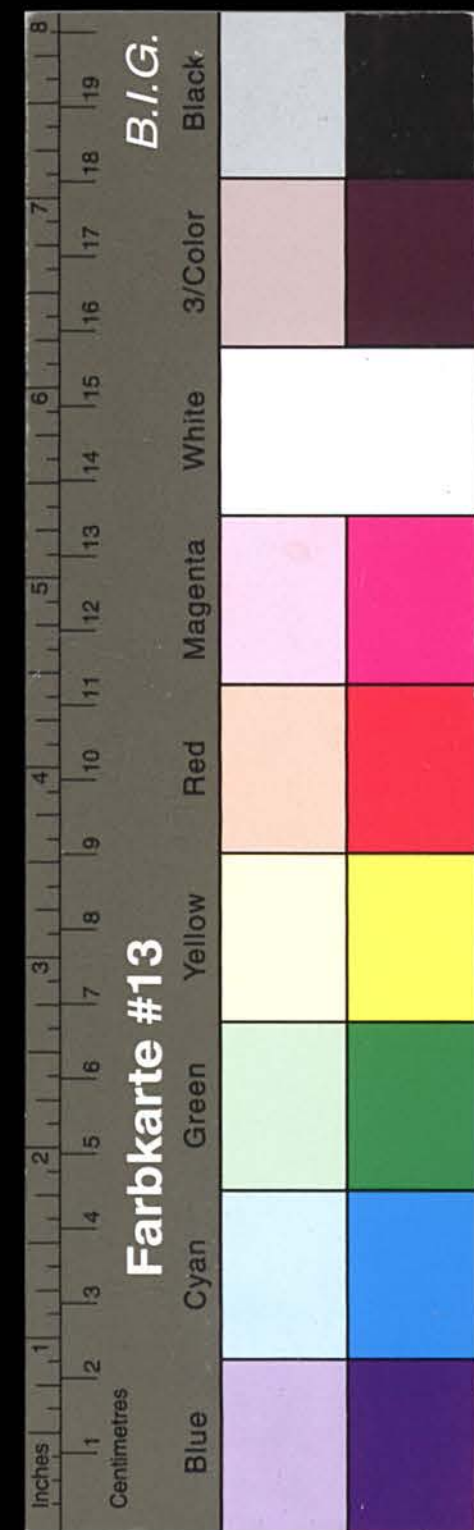

Kreisarchiv Stormarn A1

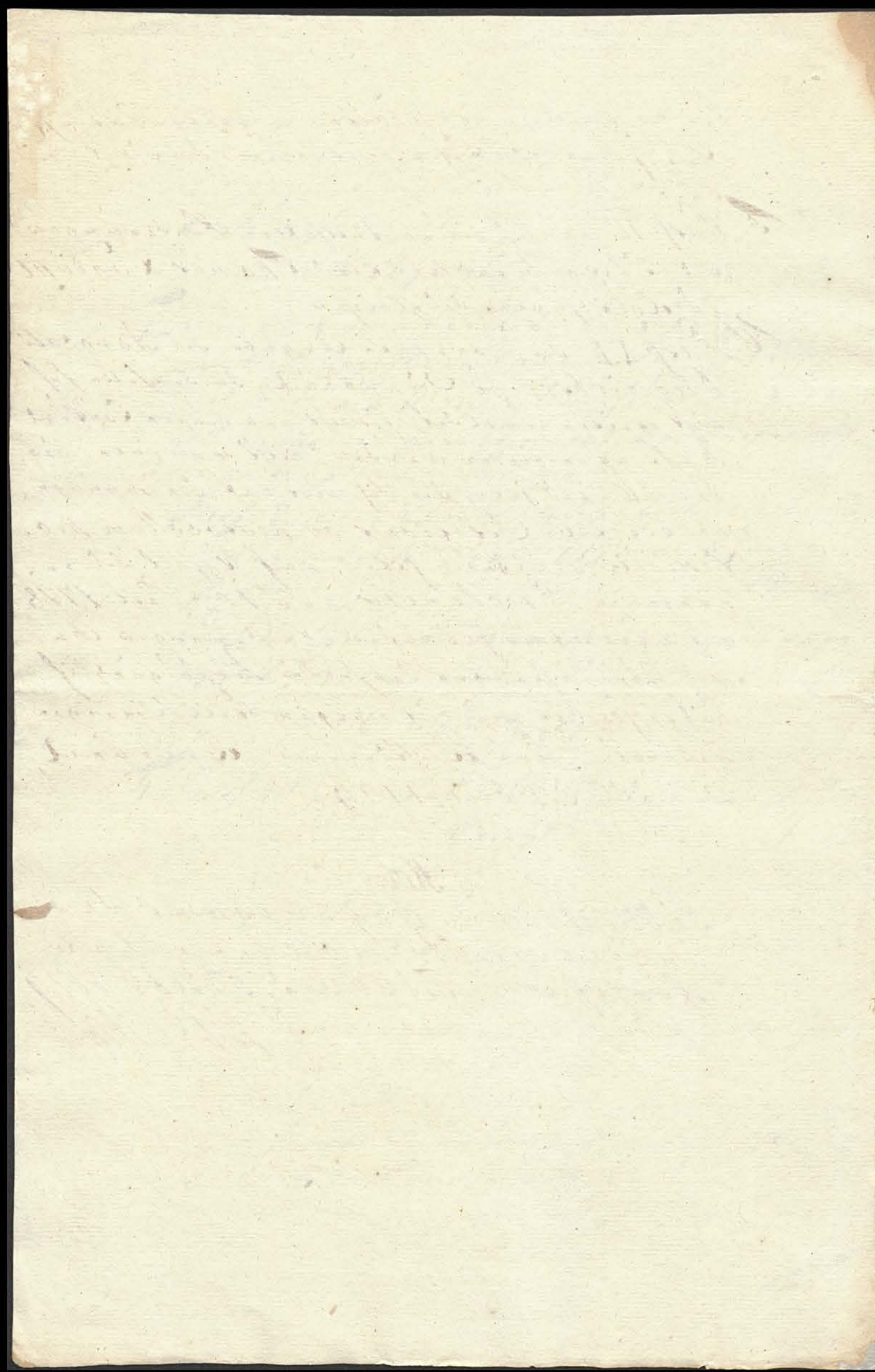

8

P. M.

Die Absicht von 18^{ten} Oct. h. a. zu Folge, welche ich
Ihren für mich auf der Trottaren Ambassade
Lustigen 5^{ten} November zu erfahren, und in meinem
Namen zu declariren: daß ich als erster Stand
Jahre in der Rottstaden Solgum Lufstmeister
nicht zu werden sehr kann: daß diese Meist
für 20^{te} Jahre verkauft werden, sondern, daß ich
vielleicht die Person eines Generalen in
alle Vorgelegenheiten, und darauf beschränkt, daß
beim Lufstmeister ein Vorrecht zu sein
in der selben Jahren nach der Zeit, wenn
es möglich zu werden, und zu einem
Gemeinlichen Disposition zu werden und übertragen
werden. Das geistliche Verordnen der die
Jahre ein mit nach der Zeit zu demnachstigen
Lebenszeiten der 30^{ten} Octobris 1774.

an
Herrn Claus Heinrich Dasen
in Trottan.

Just. Hoffm.



Kreisarchiv Stormarn A1

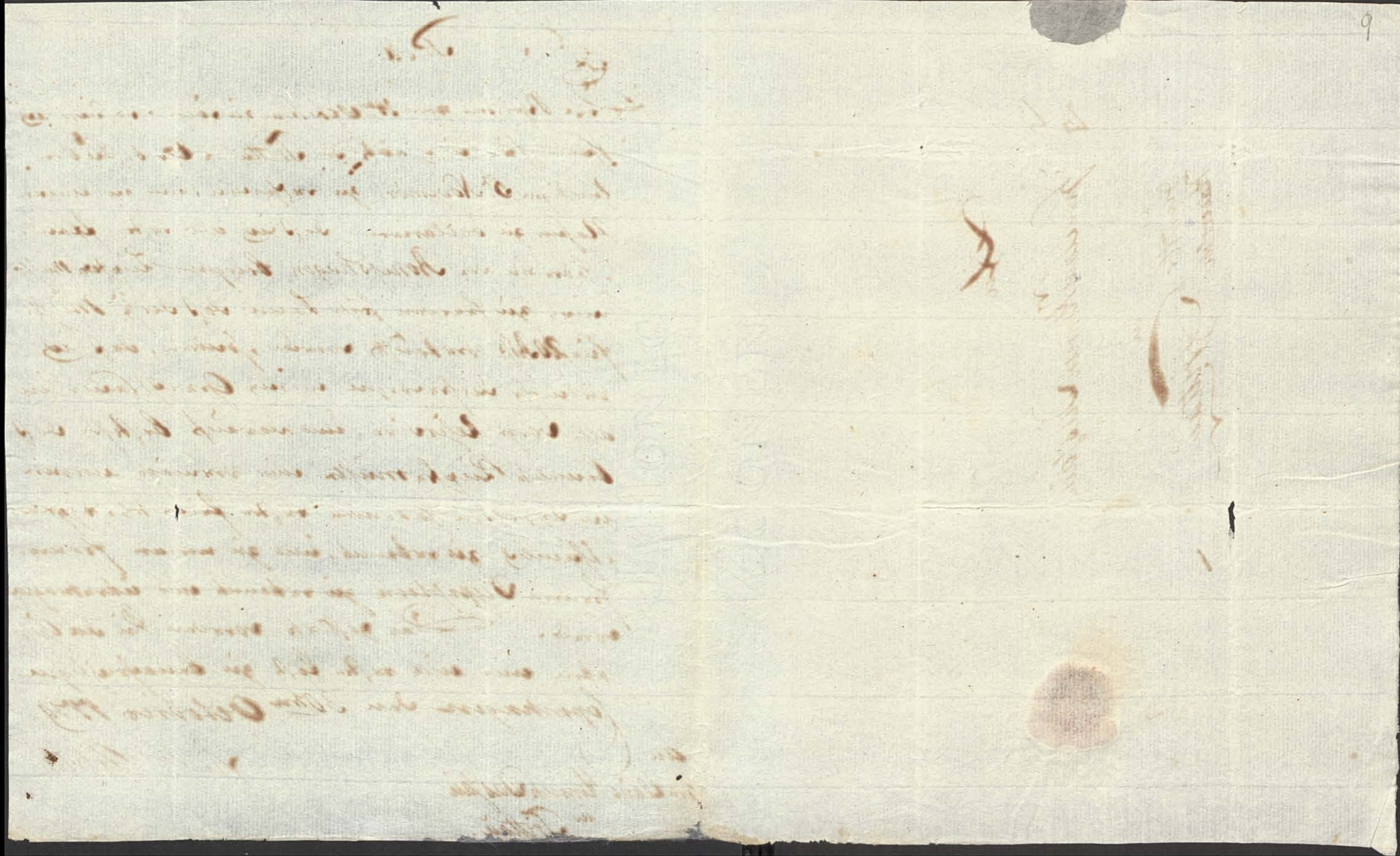

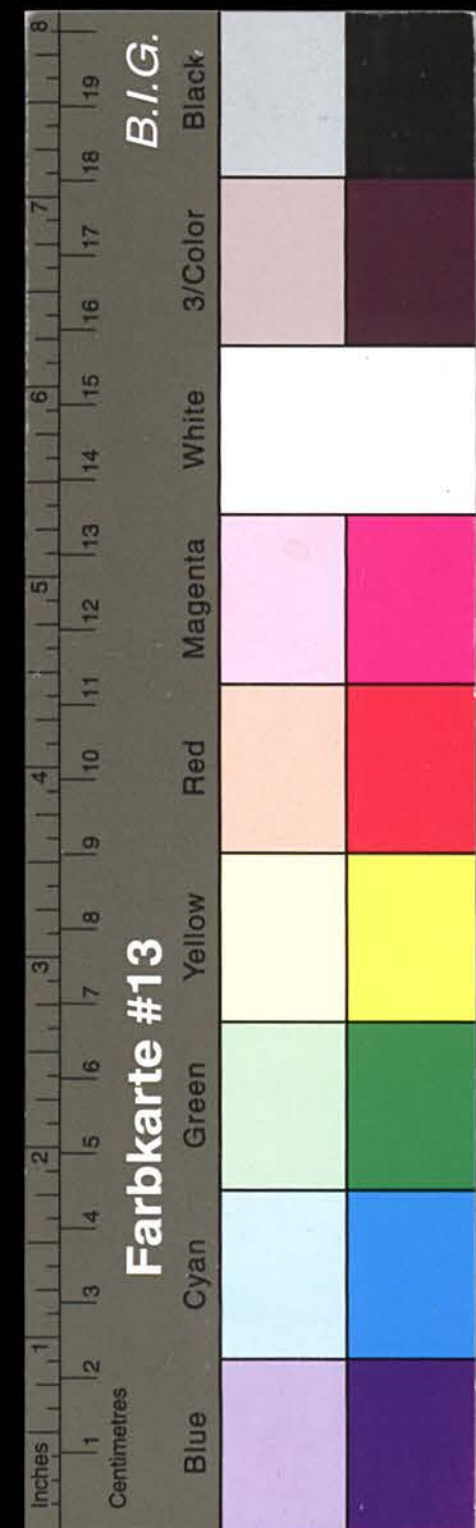

Kreisarchiv Stormarn A1

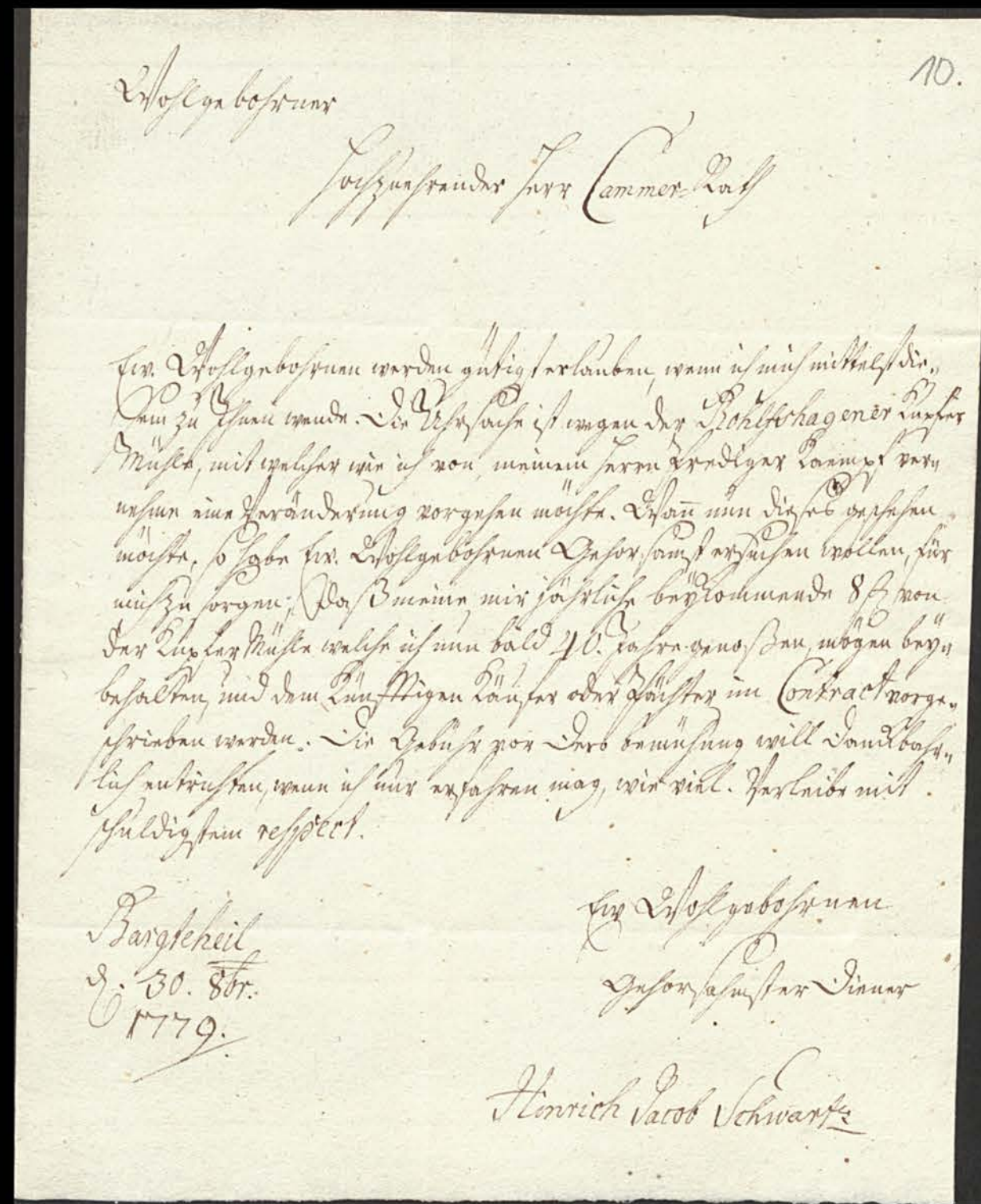

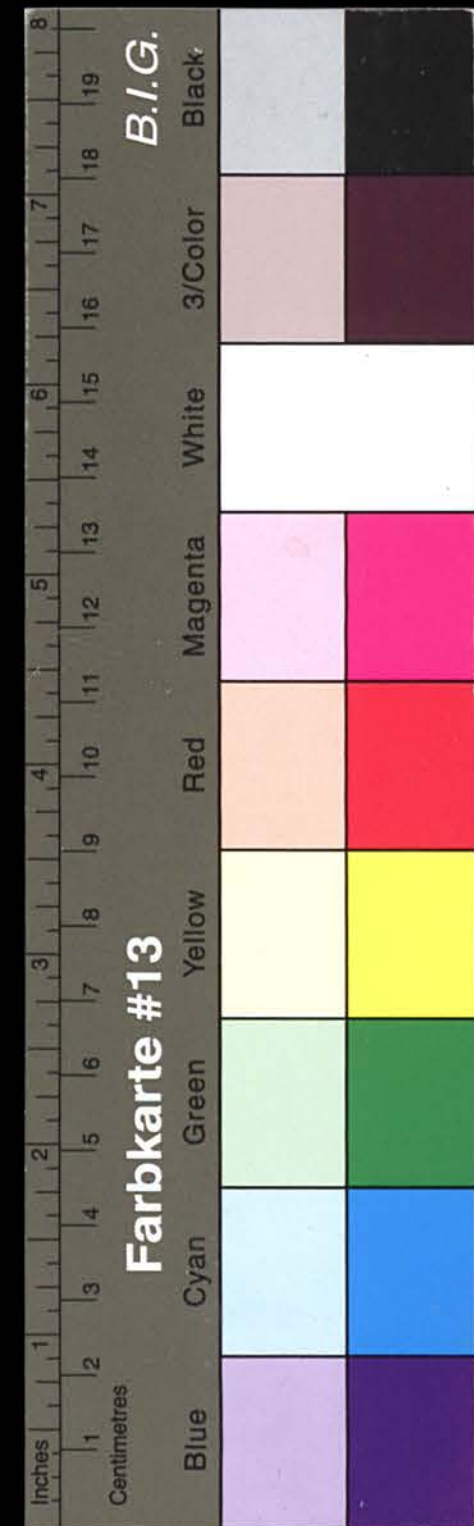

Kreissarchiv Stormarn A1

Sollte von jemand in einem andern Haus am besag-
ten Tage eine Forderung gegen, an die Publication be-
zogen, oder die Organe der in der Provinz -
Landes, so wurde nicht unterlassen, den Herrn oder
die andere gehörig zu informieren. Für Unterbleib-
ung der selben wurde vorgeschrieben. Bei-
gegebene Schrift an die Stelle eines Offiziers
zu setzen zu lassen. Folgende Ministerial-
anweisung an den Herrn. Provinzial-
Landes, oder die Stelle in der Folge von dem
verordnet wurde. Folgende Schrift an
den Herrn, oder die Stelle von dem an
den Herrn. Folgende Schrift an den Herrn, oder die Stelle

12
Wesphalischer Provinzial-Landes-
Landes, oder die Stelle

Ich empfehle nicht, die verschiedenen Länder
den Provinzial-Landes, oder die Stelle
und die Provinzial-Landes, oder die Stelle
nicht mehr zu überlassen, und ich habe zu
den Provinzial-Landes, oder die Stelle
nicht mehr zu überlassen, und ich habe zu
den Provinzial-Landes, oder die Stelle
nicht mehr zu überlassen, und ich habe zu

Die Provinzial-Landes, oder die Stelle
nicht mehr zu überlassen, und ich habe zu
den Provinzial-Landes, oder die Stelle
nicht mehr zu überlassen, und ich habe zu
den Provinzial-Landes, oder die Stelle
nicht mehr zu überlassen, und ich habe zu

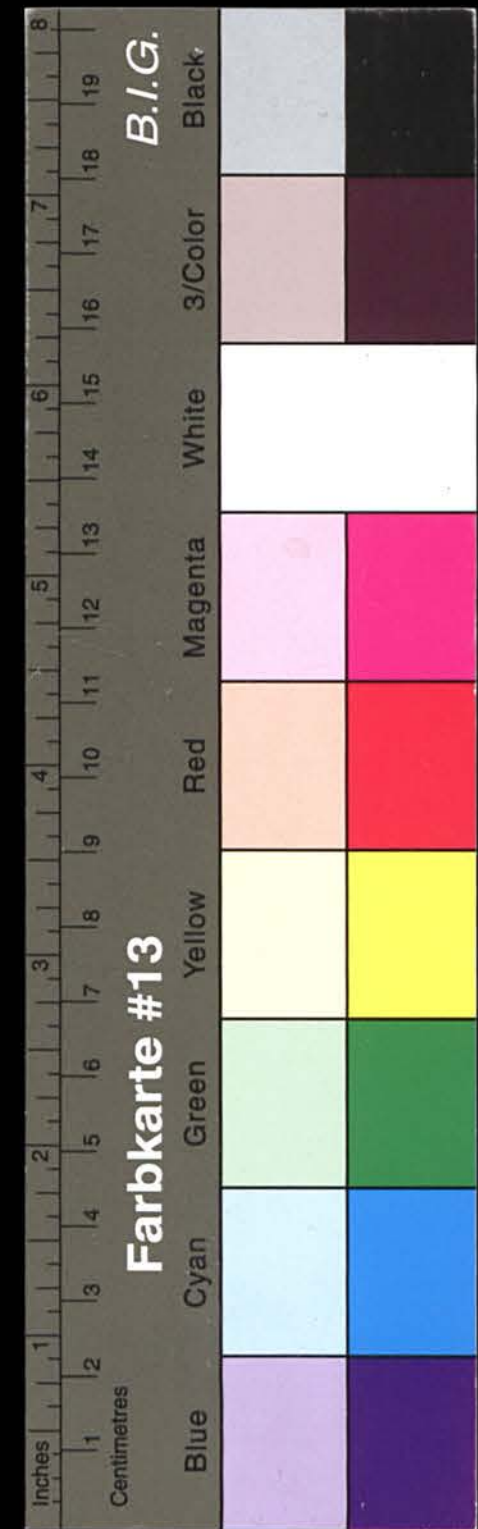

Kreisarchiv Stormarn A1

Bartheleide,
den 28 Dec. 1778.

nicht beigefügt, als die besten Stücke in der
der besten Stücke, jedoch nicht die besten
Ihre und die besten Stücke, die besten
Tage, auch mit der besten und besten
Ihre! und die besten Stücke, die besten
ist beigefügt, die besten

der besten.

gegebenen Stück,
Kamp.



Kreissarchiv Stormarn A1

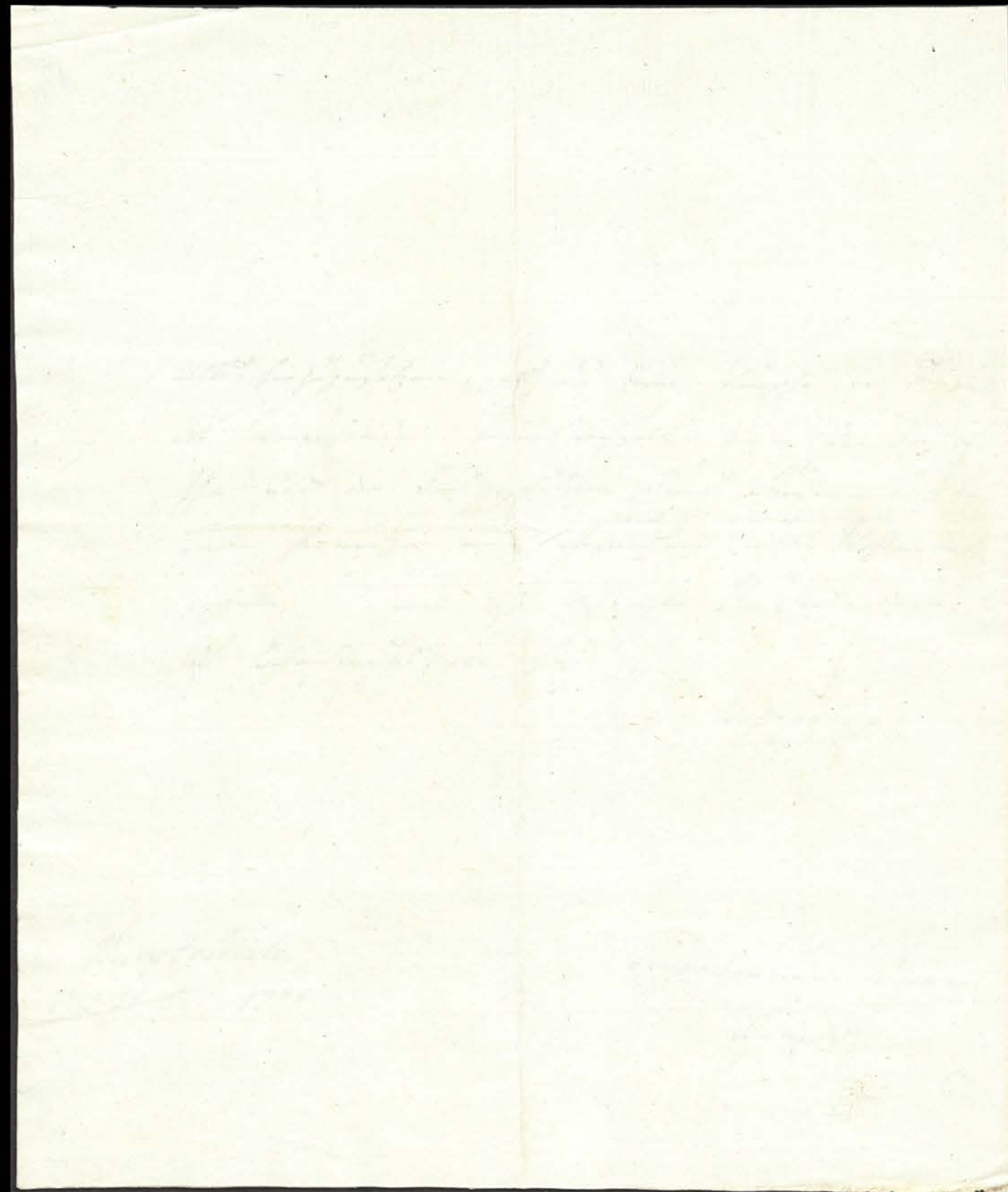

14

Beliebig mit inccinat wurde. Dinstag ist Gen. West,
gelb. West unter anstehen, der Herrn Lüneburger u.
Austrian u. Hobe zu die verordnete 24 d. von 2. p.
Kionada geständig zu sein. Da der König bei
diesem Concurs - Aufn. mit der Verordnungs Crediten
ist; so ist es nicht, wie diese ganz d. ein
Mehrmehr werden können.

Gen. Westgalt, der Tugendlichen Herrn Lüneburger
u. Herrn Aufn. mit einer Rhein zu genügen
Hoffnungen bereit anstehen, verfahren Tugendlichen
Gen. Westgalt.

Kriegsteile
d. 24 Oct. 1779
da ist diesen Krieg über Lichte sein zu sein,
so ist es nicht, wie es ist, so ist es nicht.
das geständig u. 12 Oct. ist ist
mit d. 15. anstehen

geständig sein,
Krieg.

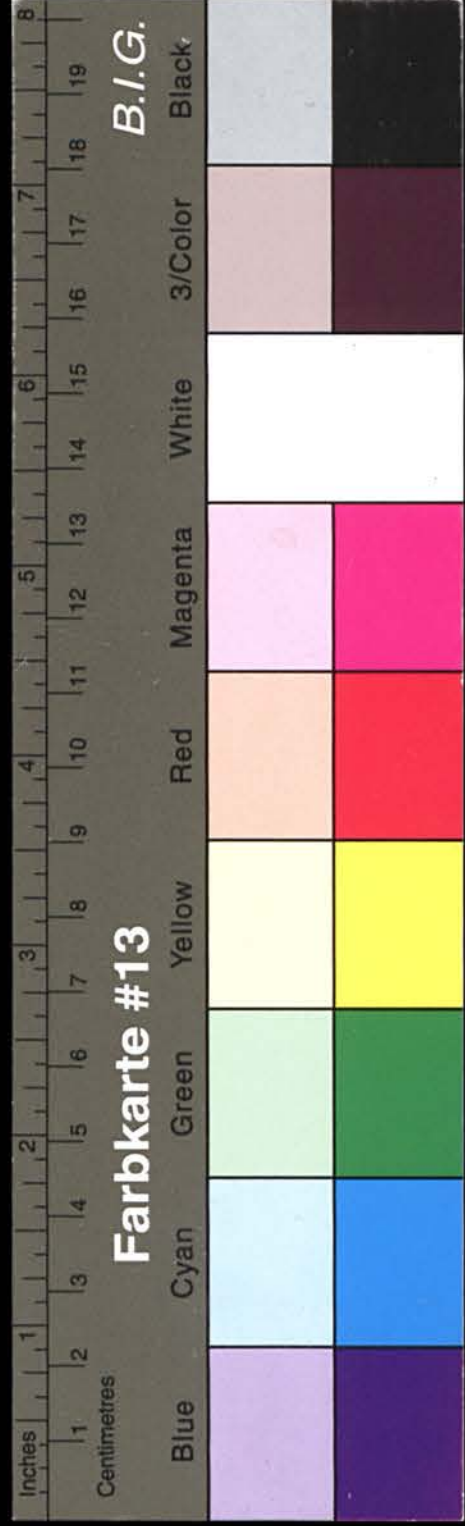

Kreisarchiv Stormarn A1

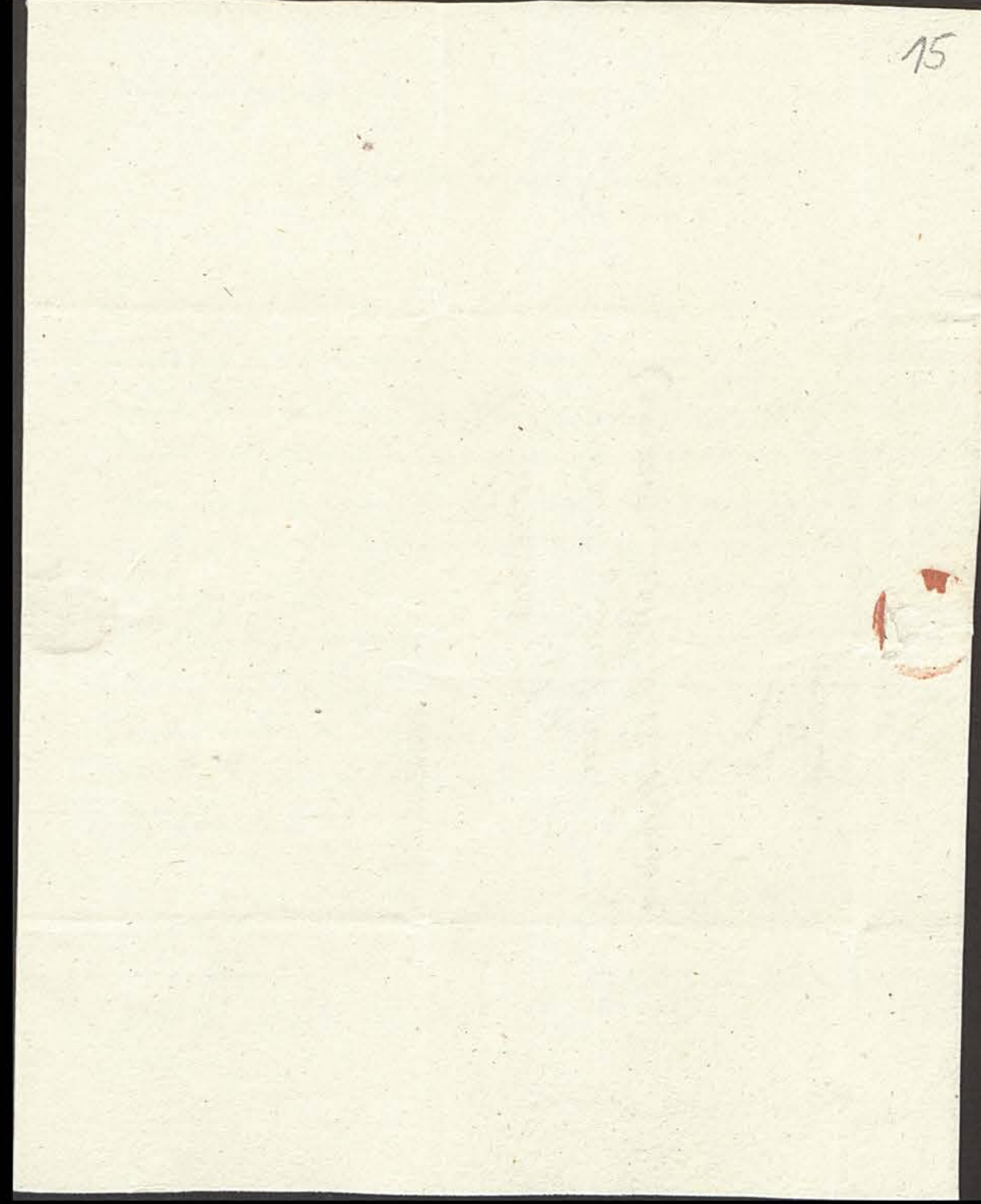
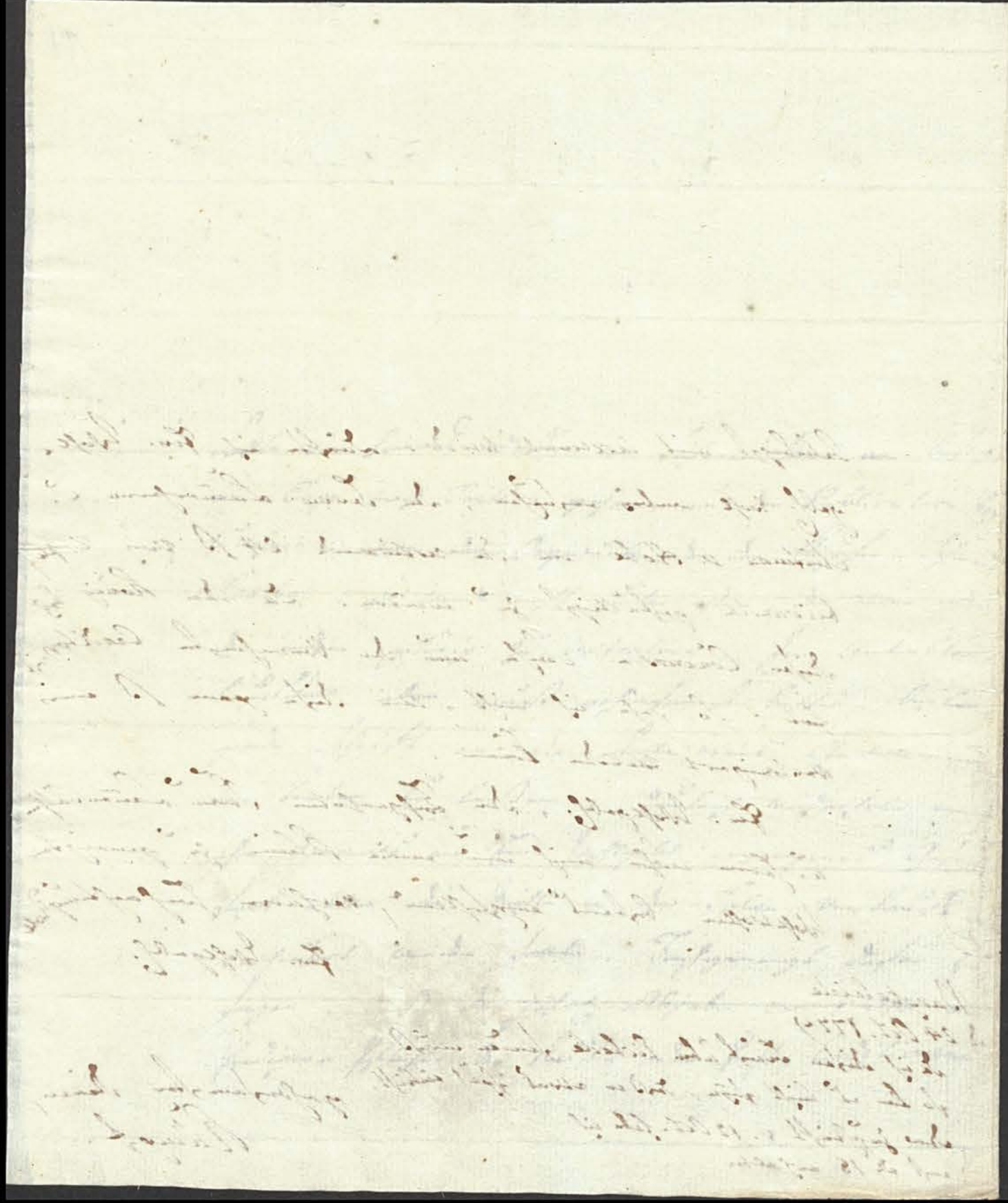

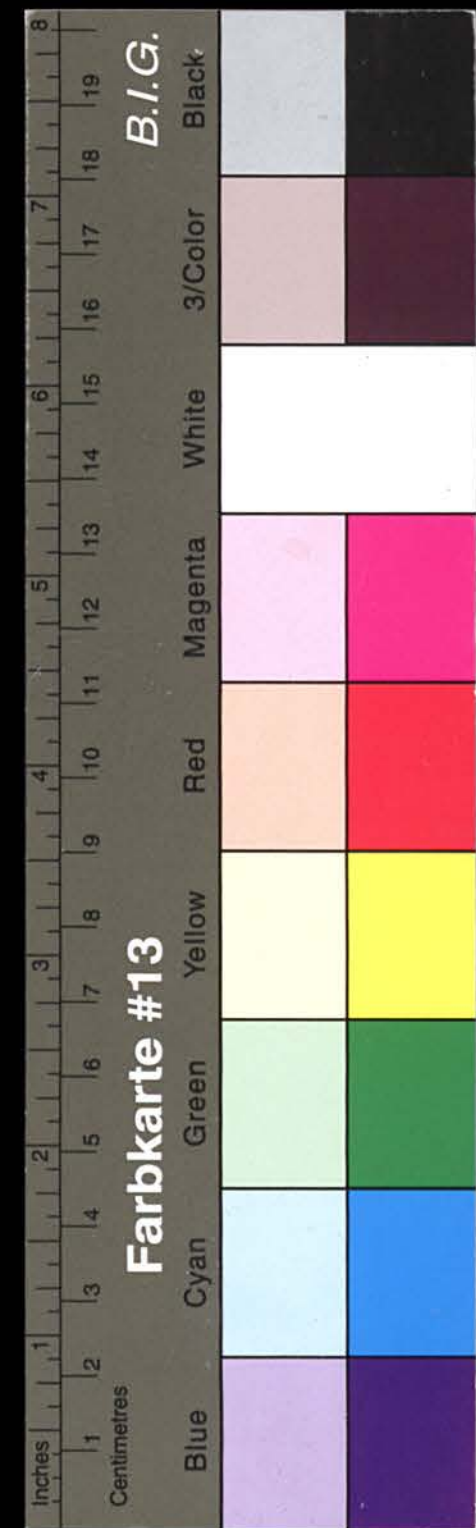

Kreisarchiv Stormarn A1

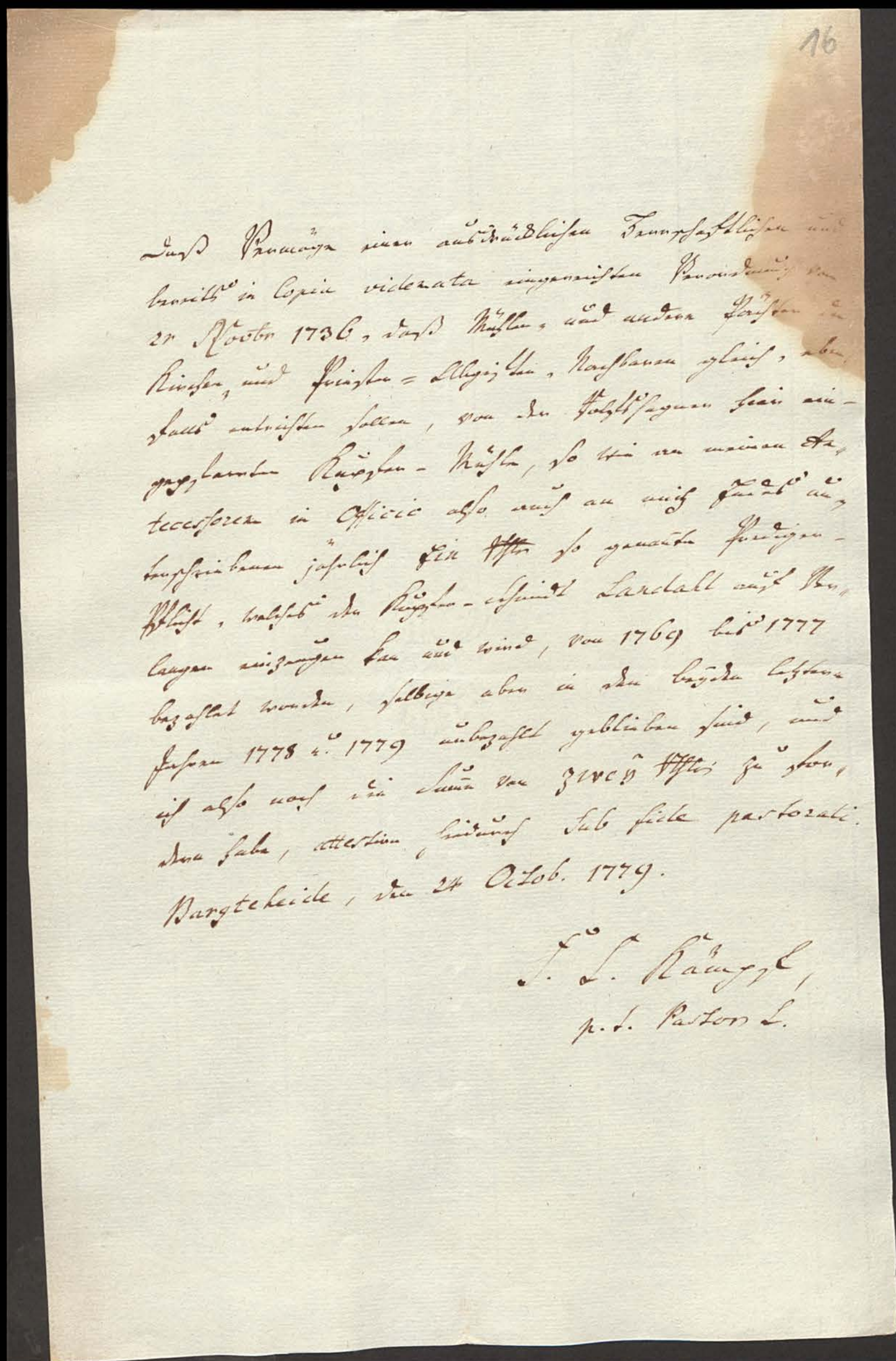
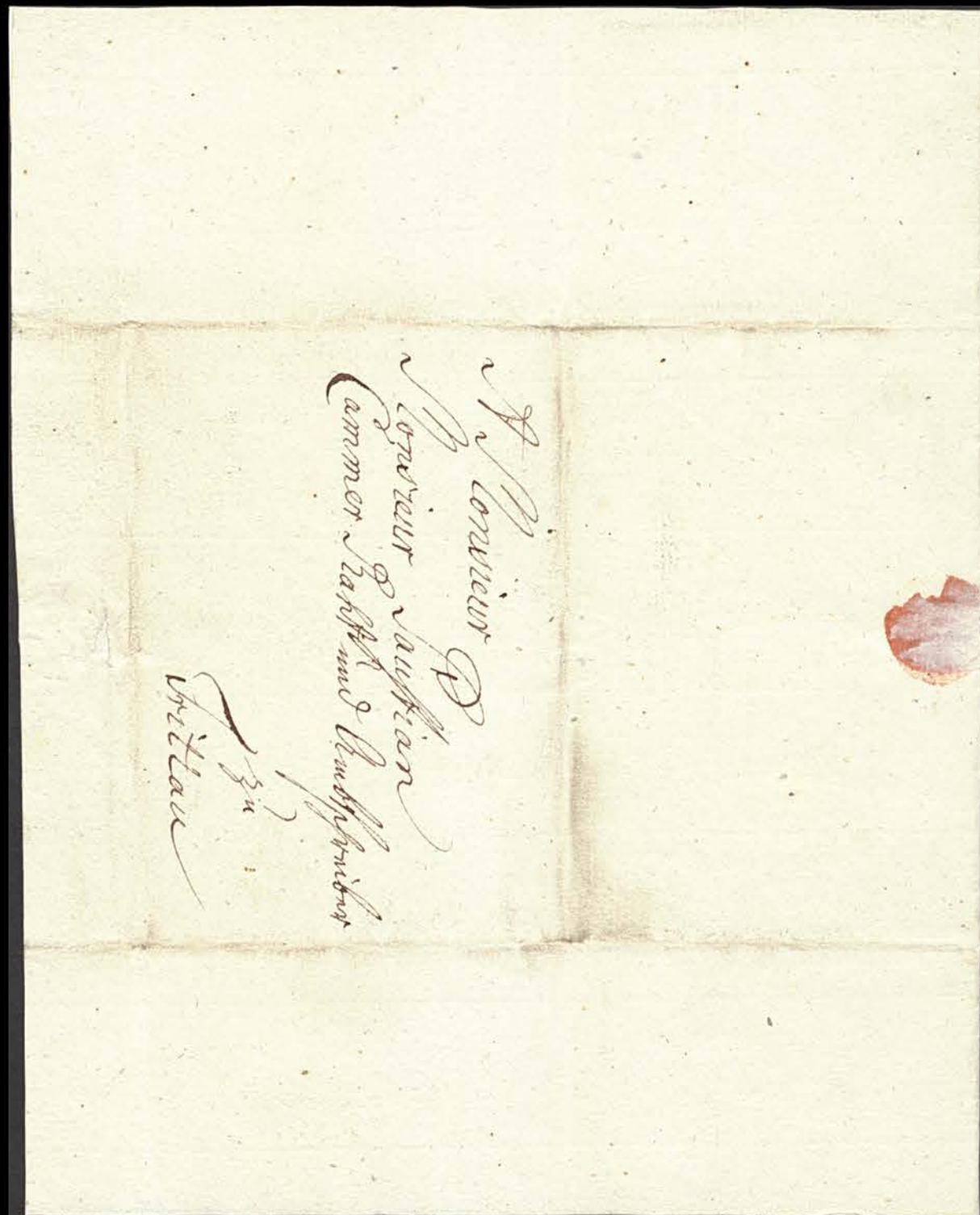

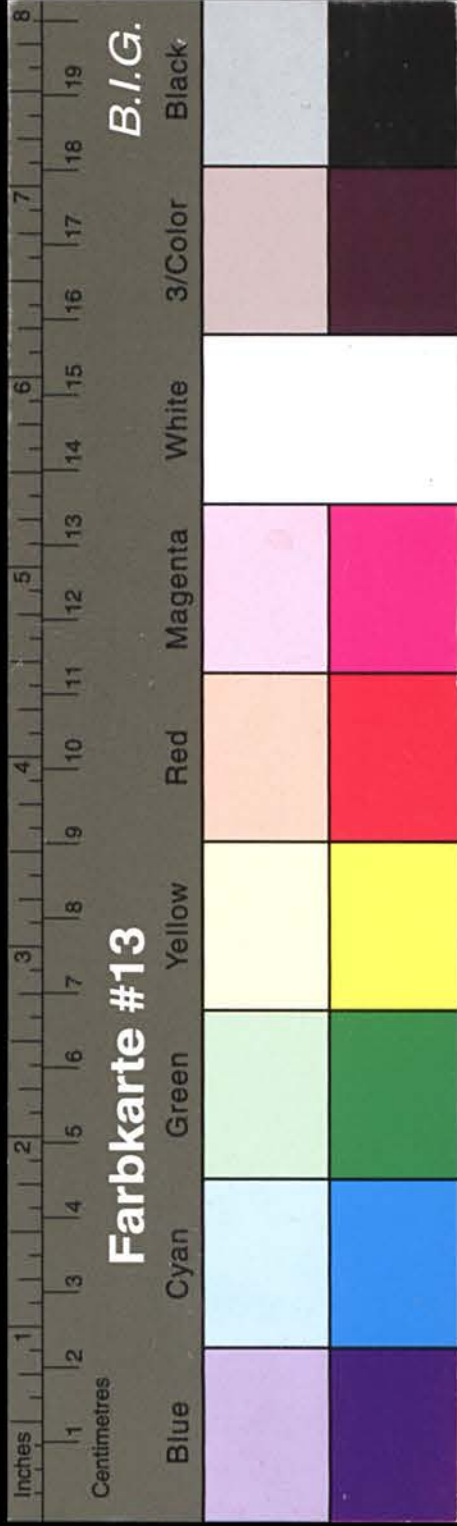

Kreisarchiv Stormarn A1

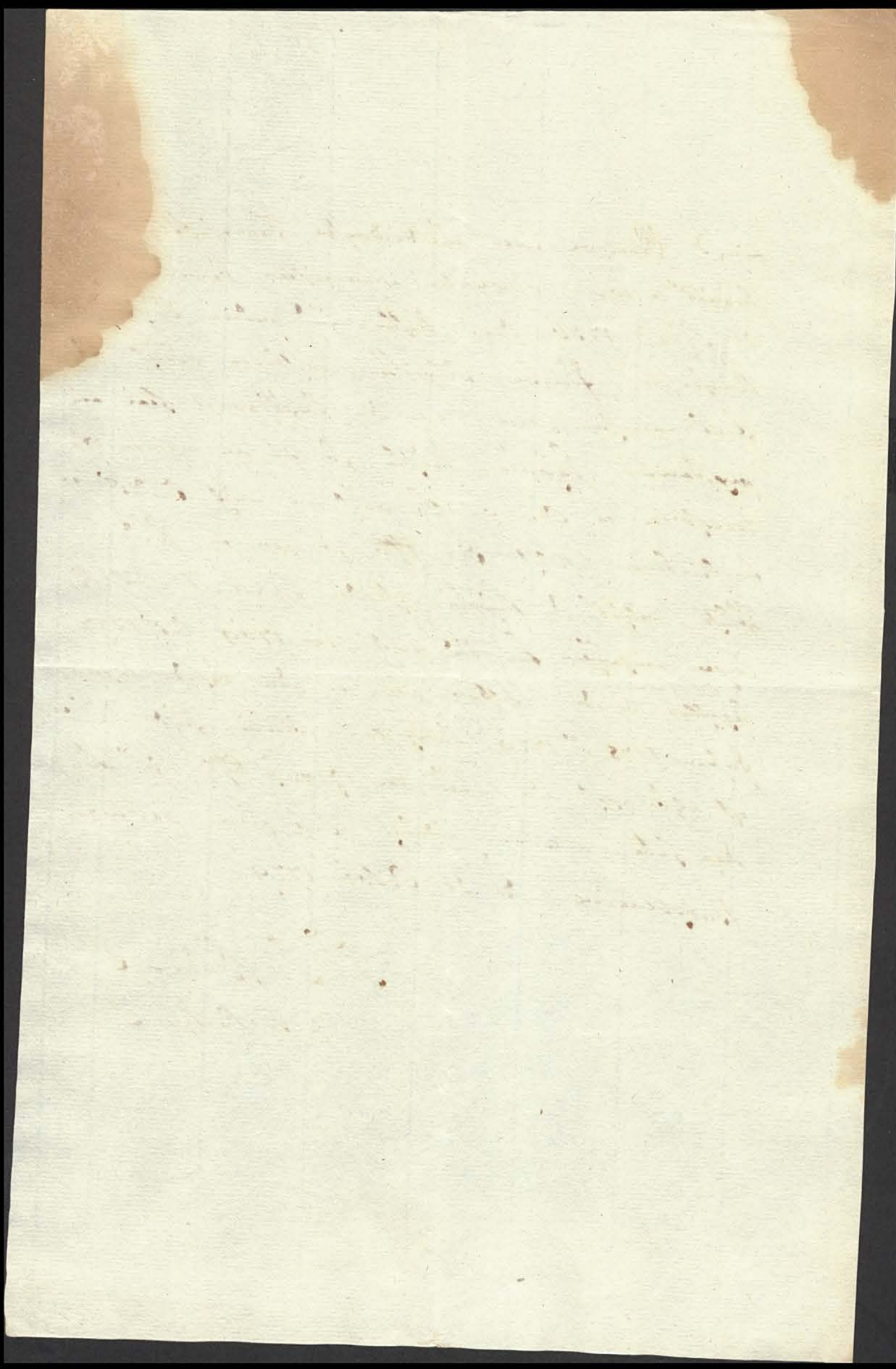

Sumner & Co.

Quælibet contentif.

Am 19^{ten} Octobr. nachmittags um 11^{Uhr} eines angenehmen Festwetter
der Pöschel. Befand in der Concurs-Sache nicht die Angelegenheiten der Pöschel
an dem 19^{ten} Nov. c. d. durch die Prüfung des Concurs-Sachverständigen
18/19

Altona. Ao. 1779.



Kreisarchiv Stormarn A1

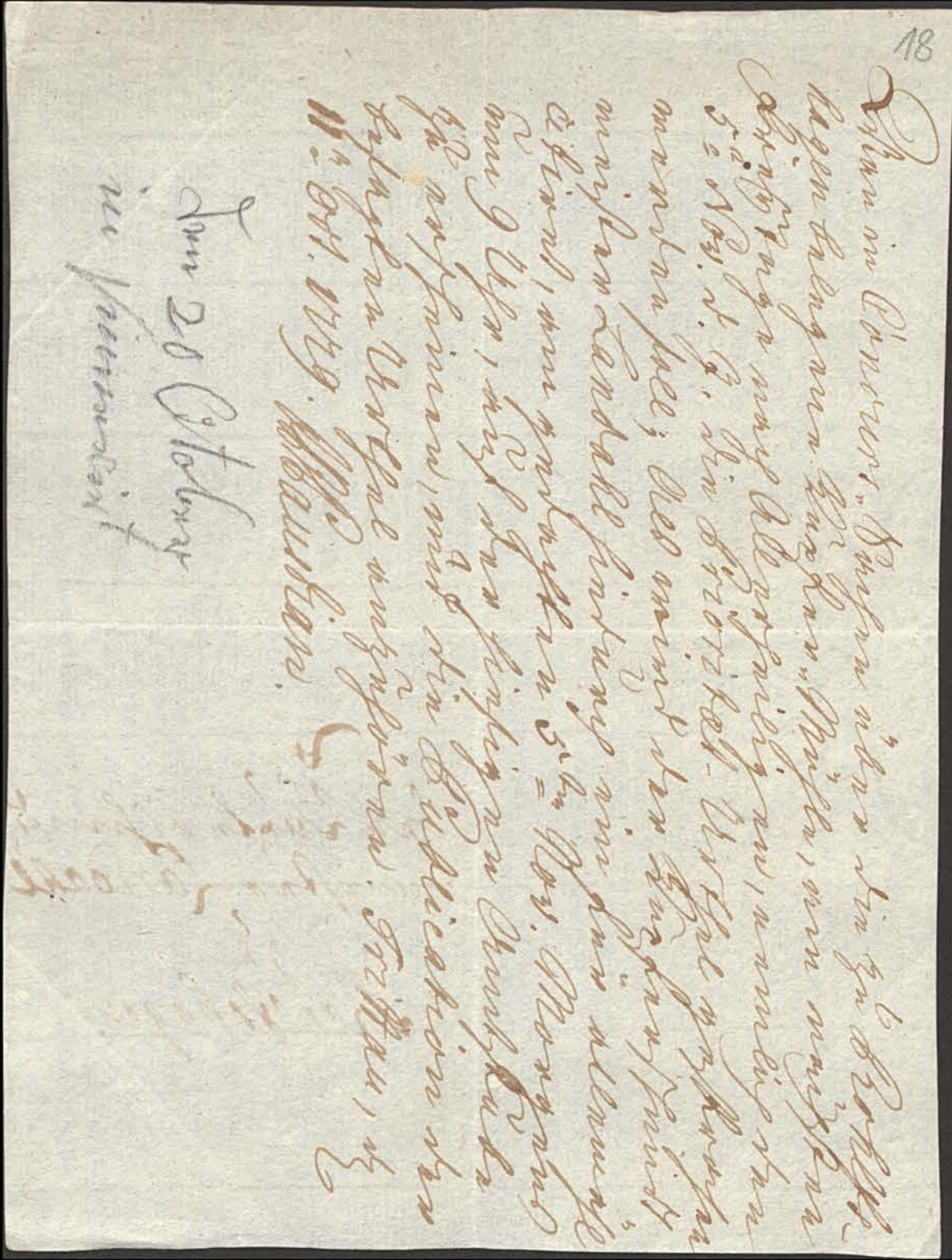
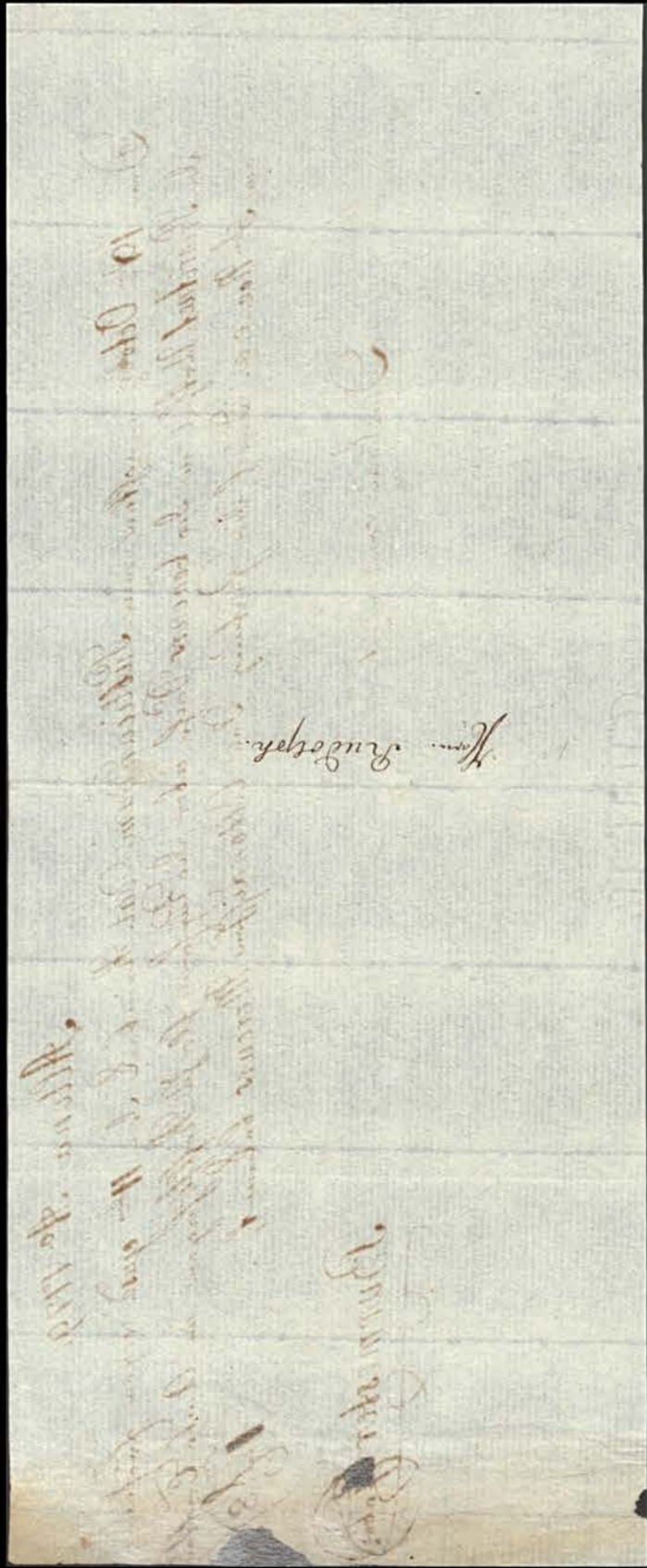



Kreisarchiv Stormarn A1

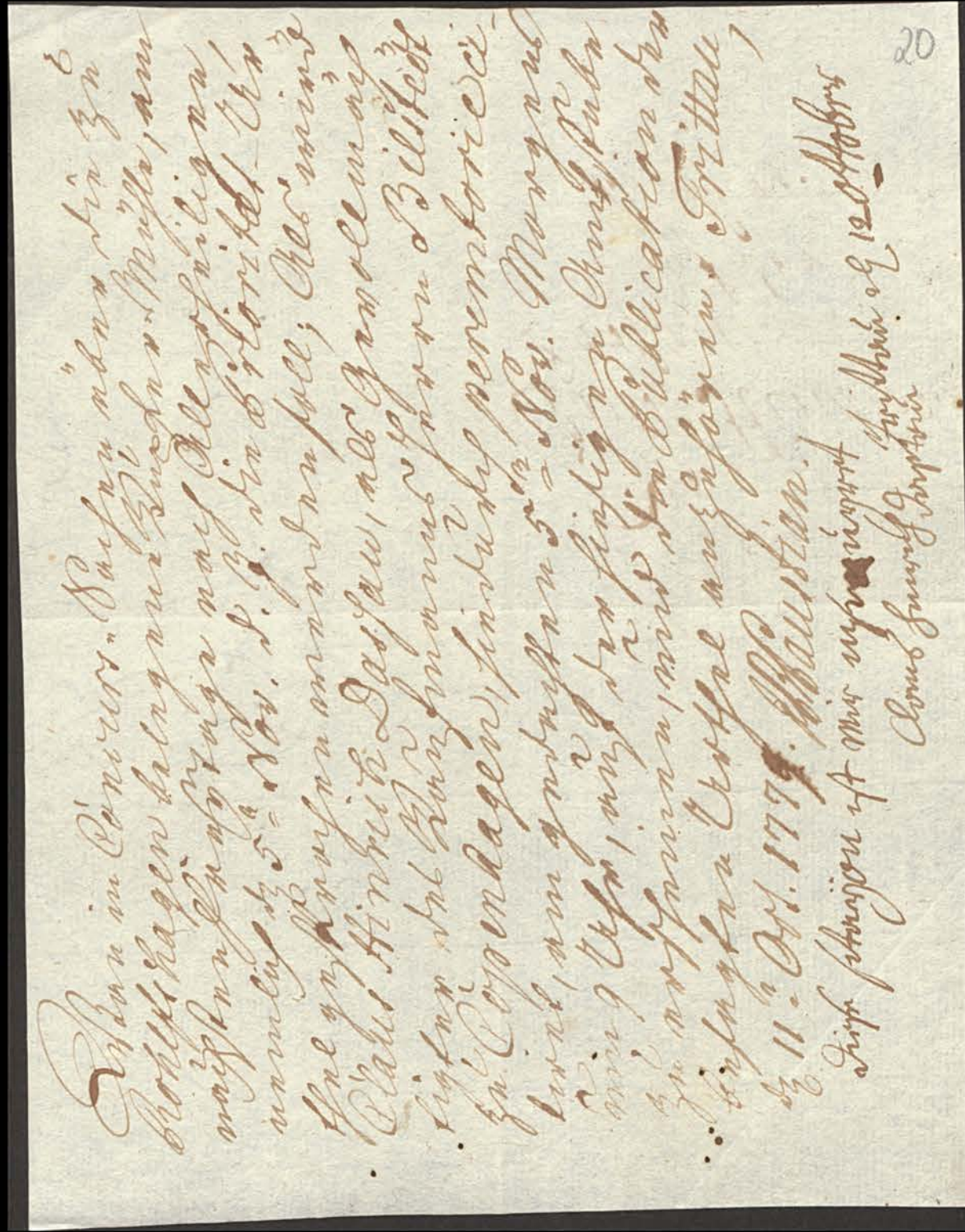
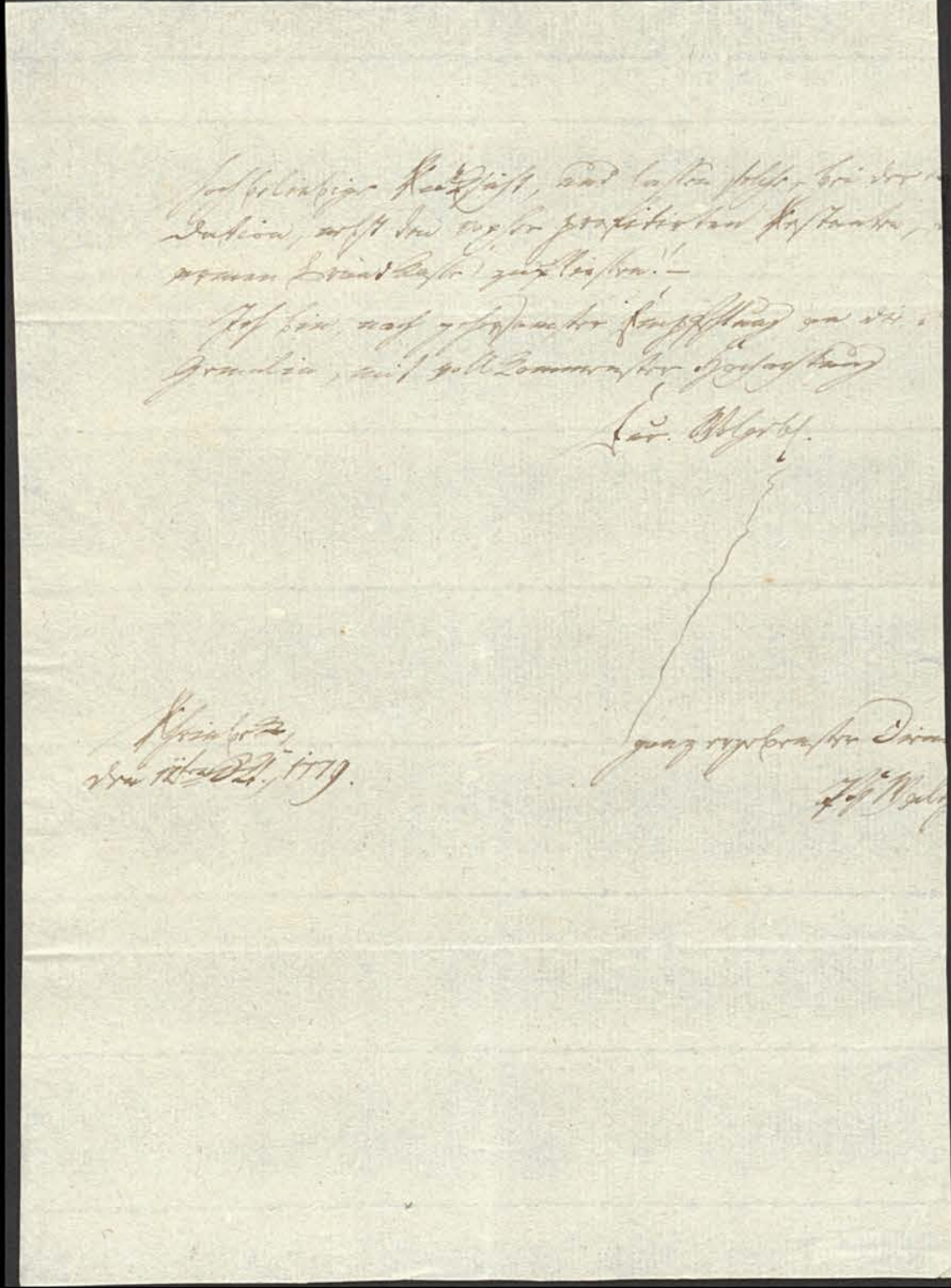

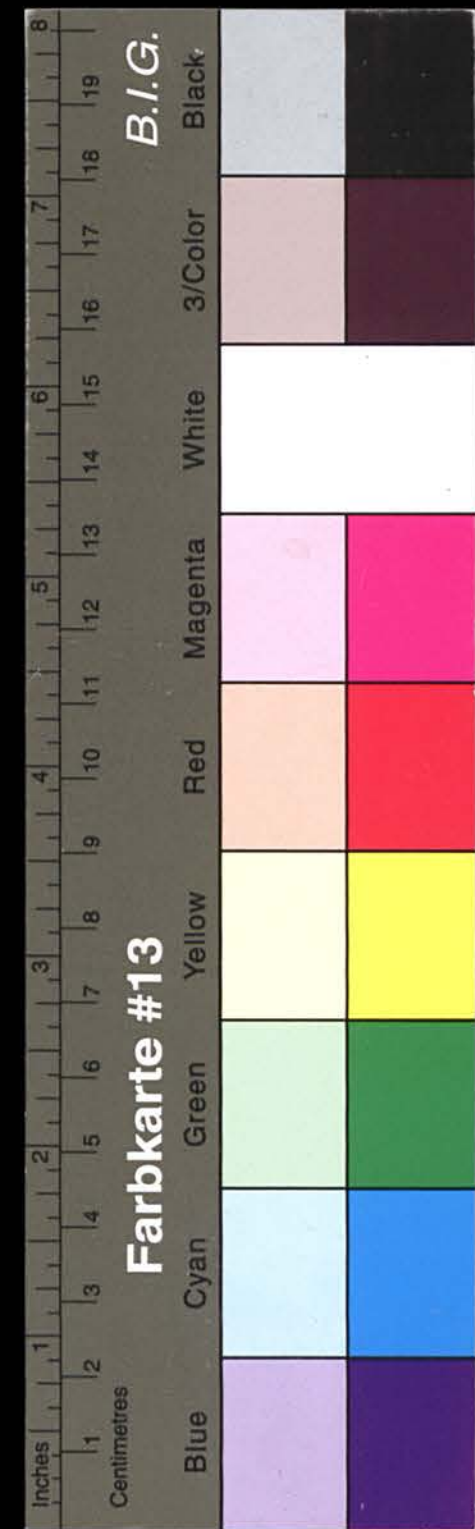

Kreisarchiv Stormarn A1

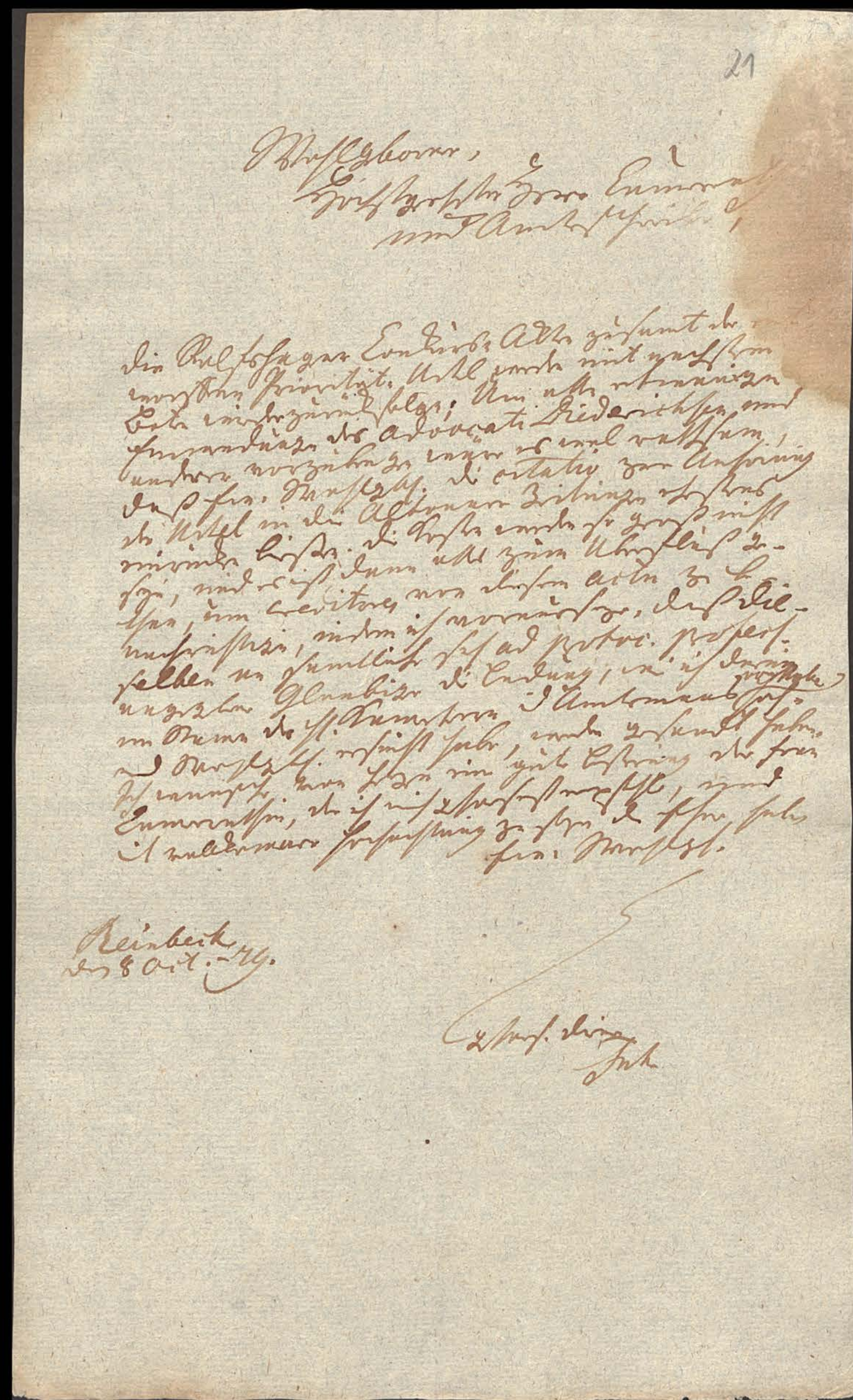
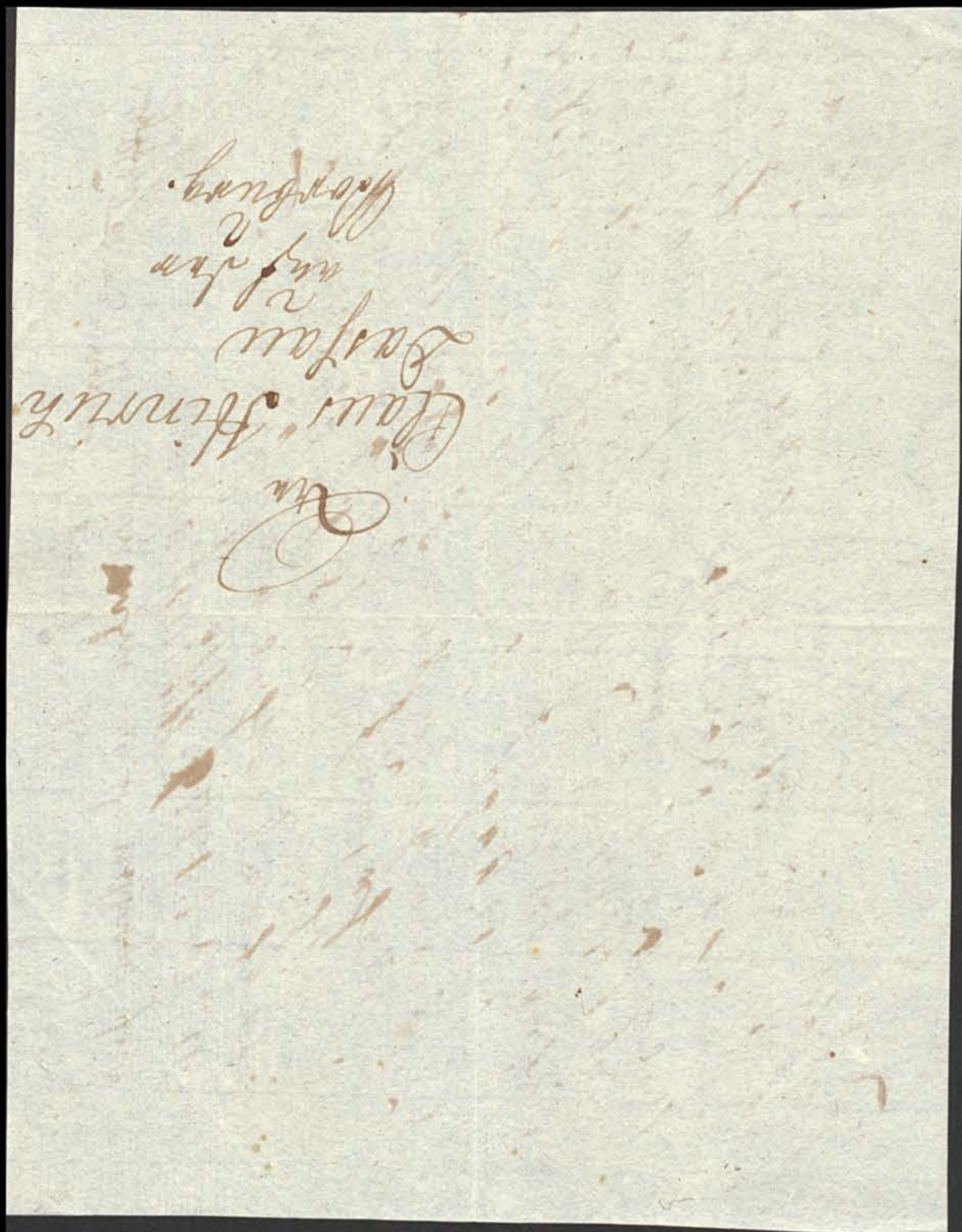

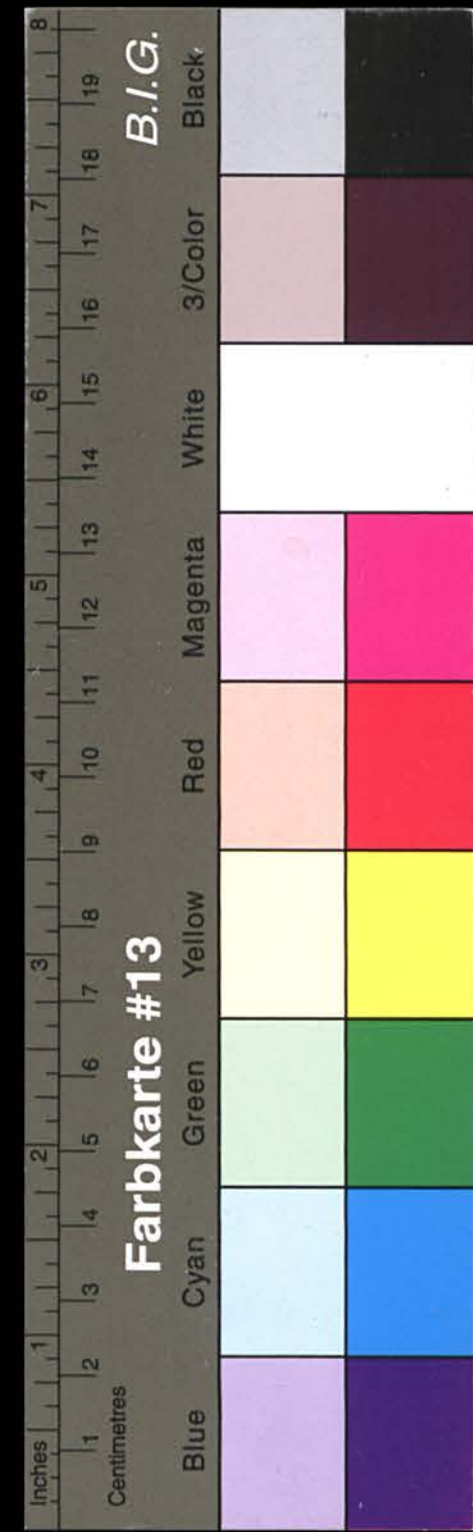

Kreisarchiv Stormarn A1

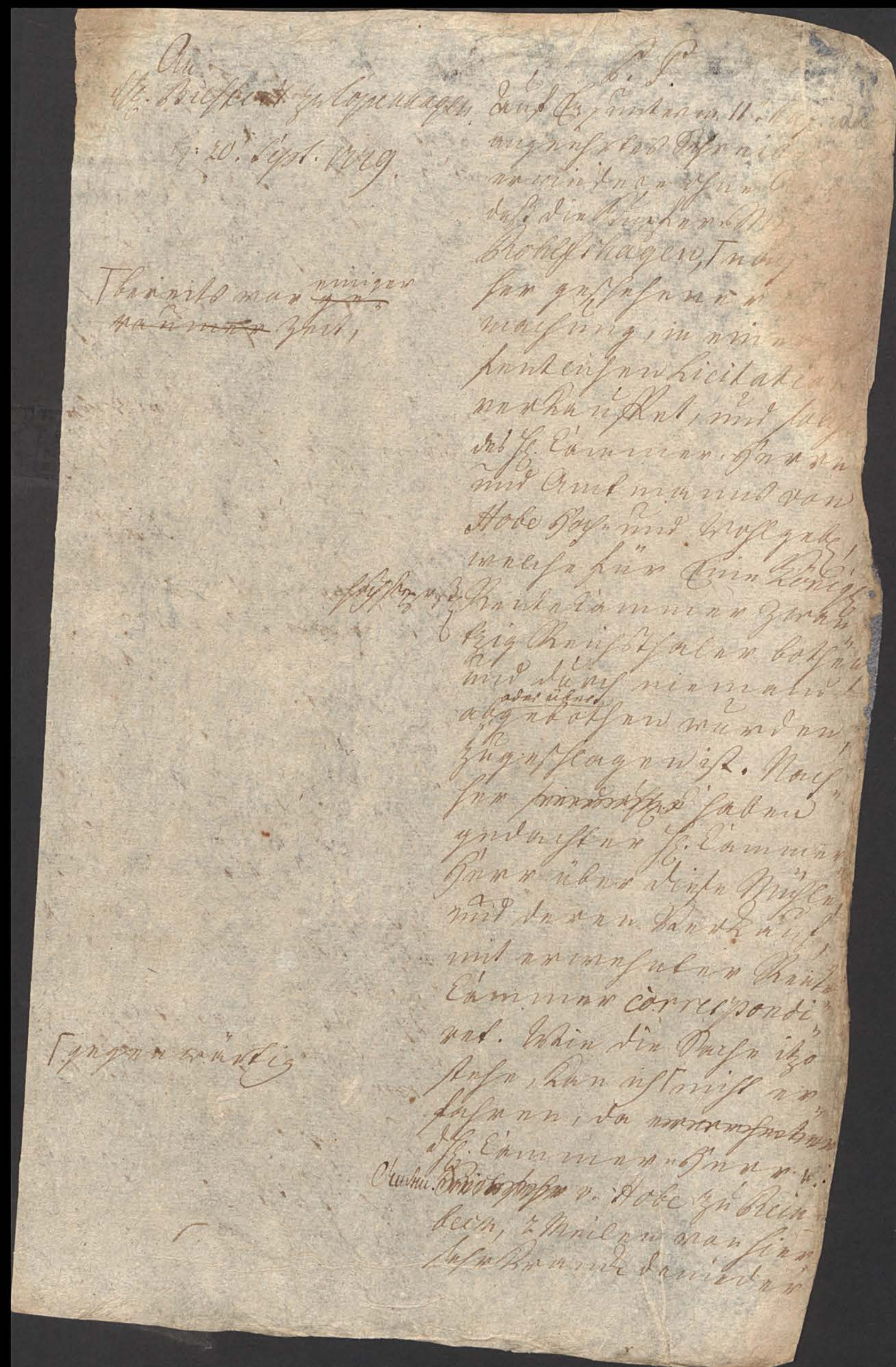
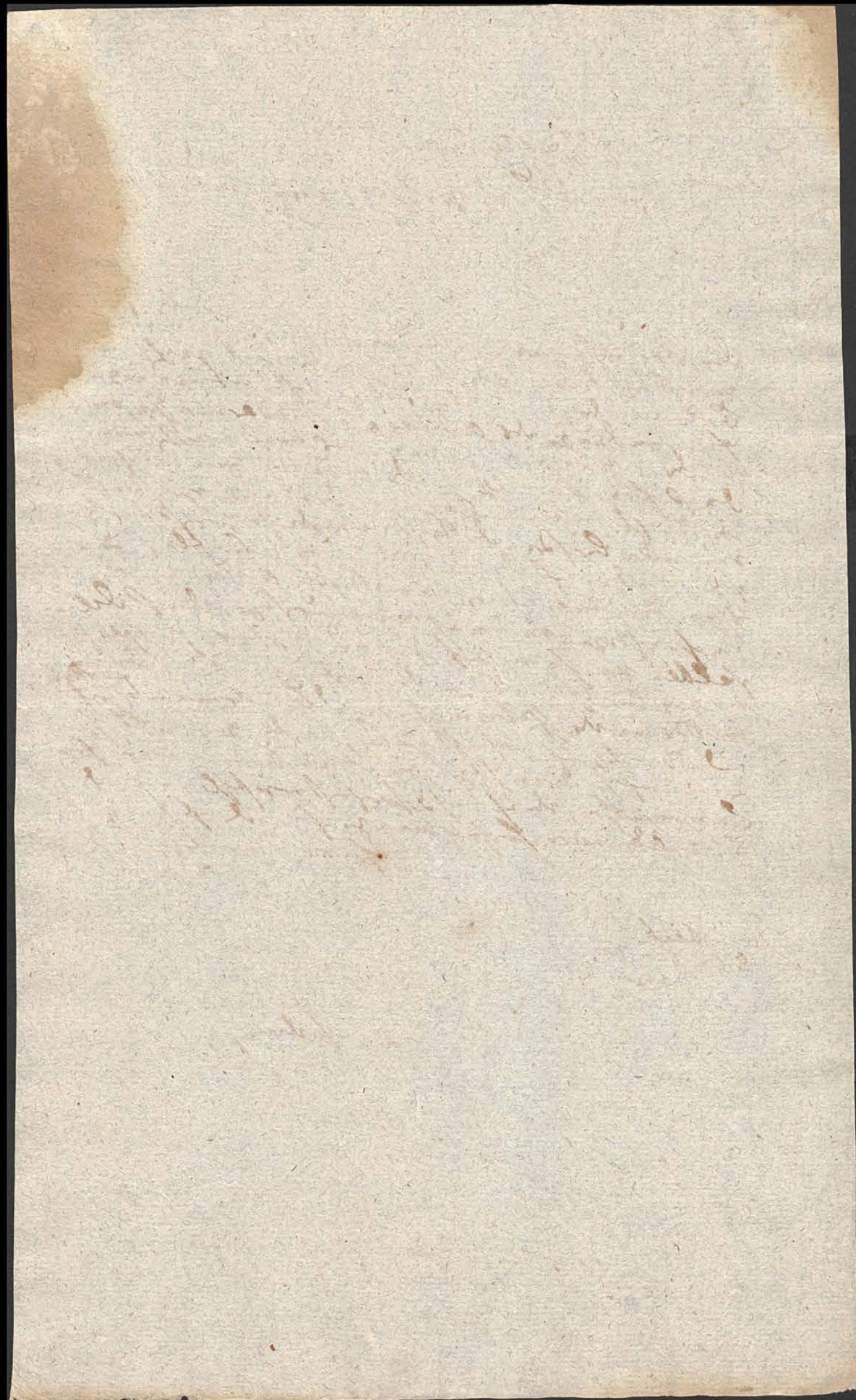

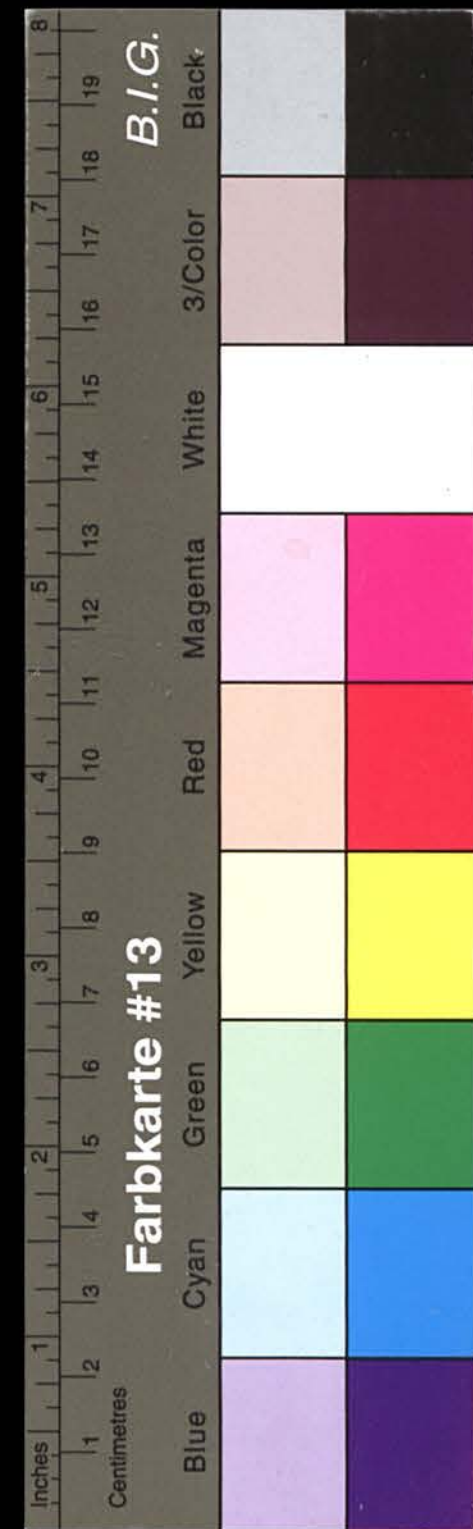

Kreisarchiv Stormarn A1

Thantala mman
Cypentagen sind
allenthalben
hinaus zu.

Tausend am

Thantala mman
mmt also

Thantala mman
mmt also

Thantala mman
Cypentagen sind
allenthalben
hinaus zu.

Thantala mman
Cypentagen sind
allenthalben
hinaus zu.

Thantala mman
Cypentagen sind
allenthalben
hinaus zu.

Accepti 4. 18. 1779.

23

Thantala mman
Cypentagen sind
allenthalben
hinaus zu.

Thantala mman
Cypentagen sind
allenthalben
hinaus zu.

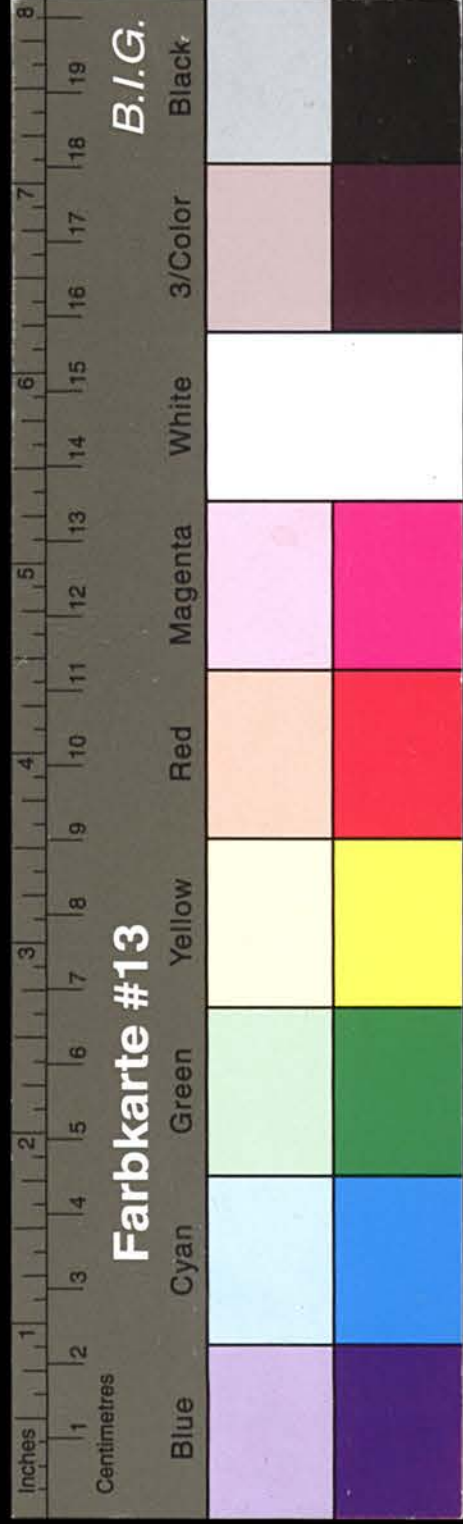

Kreisarchiv Stormarn A1

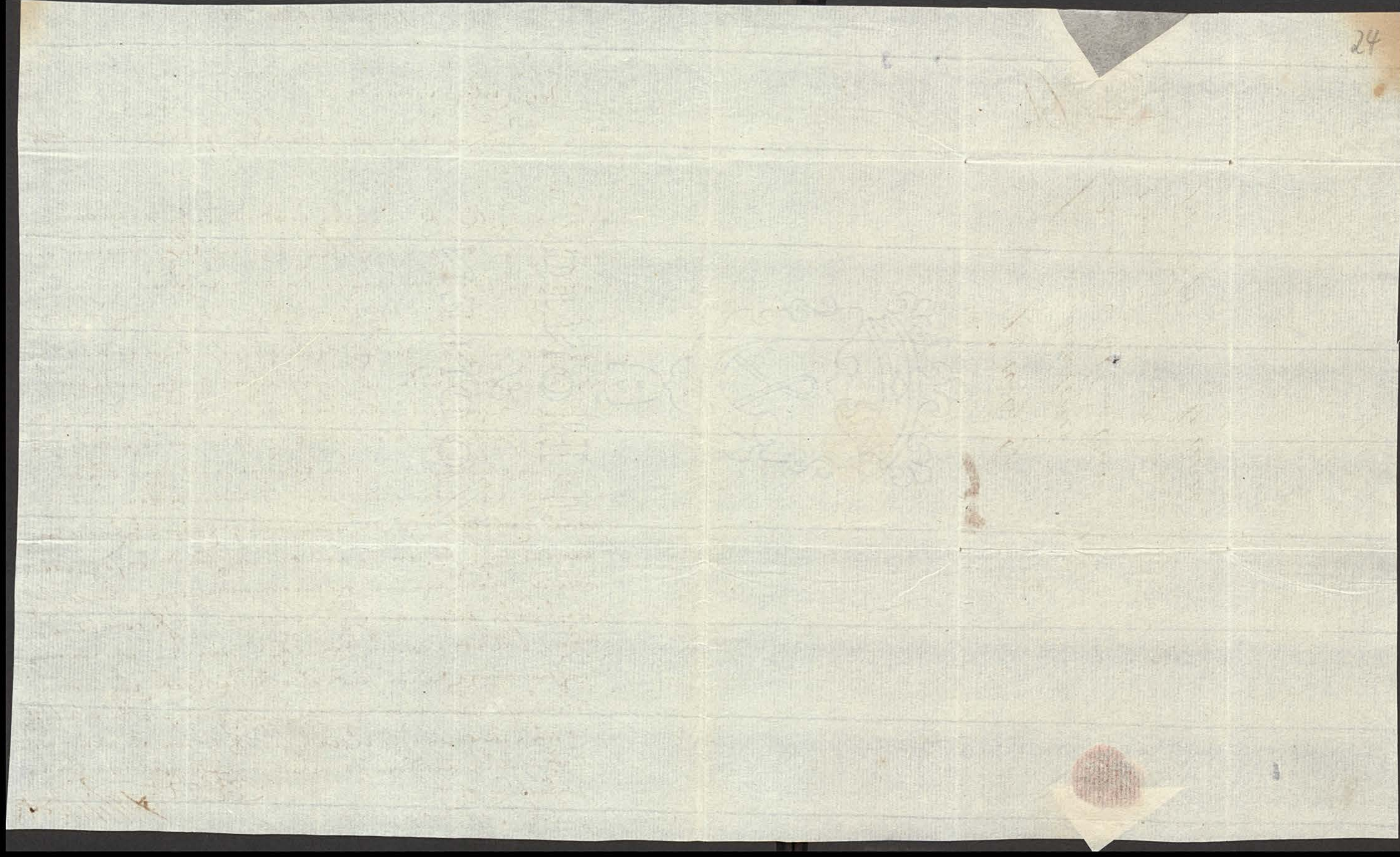

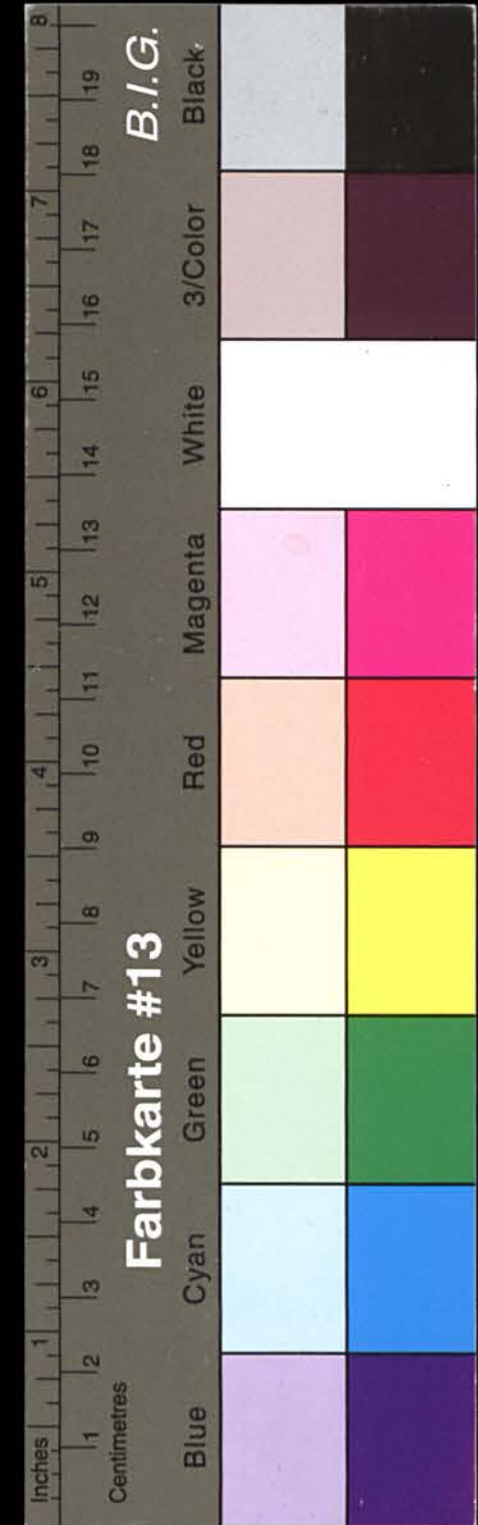

Kreisarchiv Stormarn A1



25
Pro Memoria.

Das Königl. General-Landes-Oeconomie- und
Commerci-Collegium, hat uns nunmehr mittheilen,
daß verordnet, wider die von dem hies. Eisen-Herrmann
zu Anklam, intendirte Anlegung einer Hütte, fabri-
que aus der Köhlshagener-Eisen-Grube, einen
Besuch zu machen, wenn nur der fabricant in
Ordnung des Ortes, seiner Hütte, Maass seinen
Angelegenheiten pflichtig gemacht wurde, welche
andere Anlagen seiner Art in der Königl. Land-
schaft zum Vergleich gemacht werden.

Da nun in dem, mit gedachtem Herrn verhandelten
Vertrage, von einer solchen Anlage nichts enthalten
ist, so ist der eigenthümlichen Belastung der Eisen-
Grube zu verfahren, und nicht weiter im Wege.

Daher wir in dem solcheselben Herzog: Margt.
unsern allermächtigsten Befehl thun, seinen
wir nicht dürfen, und unser Herr einen Versuch, von
dem Herrn Landmann, von der Einkünften von Hobe
sein nachher Ansehung zu verfahren.

Nach demgemässigen Brief vom 21ten Jan. a. c., sind unsern
in, auf diese Hütte, fast auch die, vorerwähnten vorzulegen,
welche in der Folge 1807 36 Rthl. betragen.

Dies ist, Nachdruck der Anstalten von dem

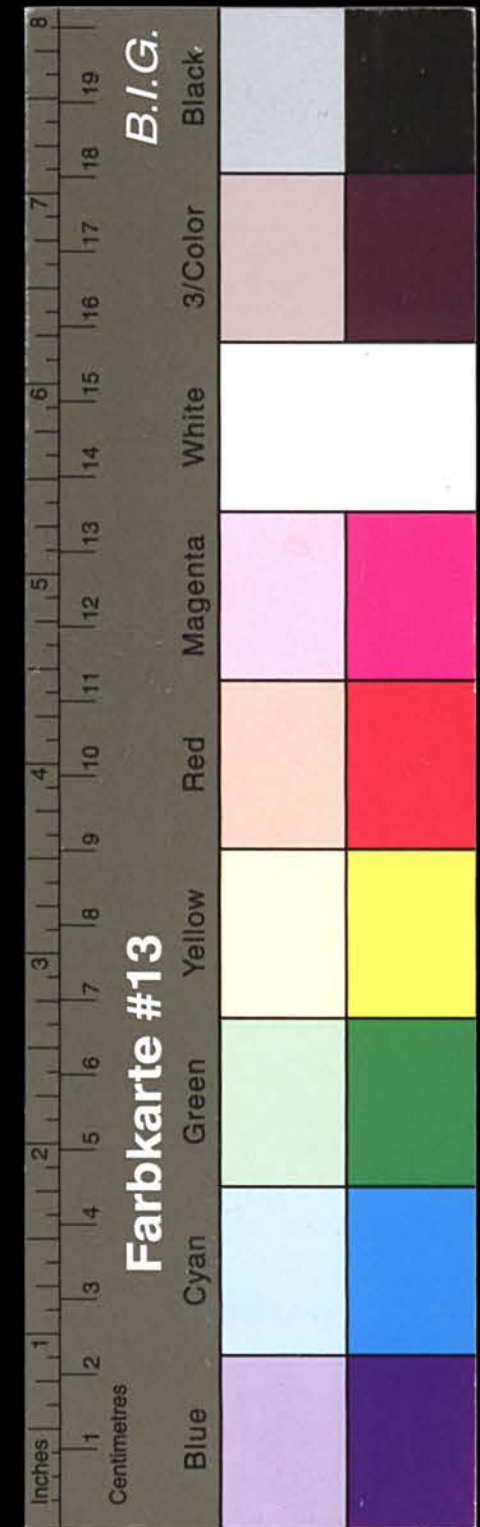

Kreisarchiv Stormarn A1

Herrn Lammars Herrn von Sassen soll und demnach
fallenden Zinsen bei dem gerichtlichen Verkauf dieser
Masse, ist zu dem Herrn von Sassen die Signatur der
selben zuerkennen.

Wir finden aber in den Acten keine schriftliche
Nachricht, daß die Creditoren der obigen Creditoren
an diese Masse, völlig zahlung sind, der aus den
eingekommenen Einnahmen nicht anfallt, daß die
Creditoren gesetzlich befugt sind, ihren Anspruch,
nicht Oppressionen gegen den Verkauf vorzubringen.

Es aber zu vermeiden, und deshalb die Herrschaft
von allen weiteren Creditoren an die Masse zu setzen
ist unser Obacht gewesen, als wir den Herrn
Lammars Herrn mit dem 6^{ten} Febr. a. c. anzuweisen
zu veranlassen, daß diese Creditoren diesen
legitimo modo ein Signatur der Herrschaft von

Wir zweifeln nicht, daß solches selbst
von dem Herrn Lammars Herrn alles möglich
beabsichtigt und die Beforderung der Creditoren
zu Befriedigung ihrer Oppressionen geschehen sei.
Indessen finden wir bei unangenehmer Verfäl-
ligen Nachricht und unzureichend, die selben von

26
auf ein ein bestimmtes Creditoren zu bitten: ob
alle Creditoren der obigen Creditoren an diese Masse
völlig präcludiert sind und durch den von dem
Herrn Lammars Herrn unzureichenden Zahlung
die Masse für die zu sofort zu bezahlen ~~ist~~ ein
völlig ab Signatur der Herrschaft, mit Creditoren,
sowohl aller als der veranlaßt protokolliert und von
finden hypotheken gemacht ist?

Die baldmögliche Befriedigung der obigen
Creditoren, müssen wir veranlassen durch die
Lam, und wollen auf Zahlung nach, nur die Mitteln
lang, nicht Obacht die obigen Proclamationen
verlassen, diesen in der obigen Befriedigung
von 2^{ten} Jan. a. c. anzuweisen wird.

Königliche Antike Lammars Herrn von Sassen,
den 11^{ten} Sept. 1779.

Imolte Lammars Herrn von Sassen
Engelbrecht
Lammars Herrn von Sassen
Lammars Herrn von Sassen

an den Herrn Lammars Herrn
und Kuchner von Kabe.

Buch.



Kreisarchiv Stormarn A1

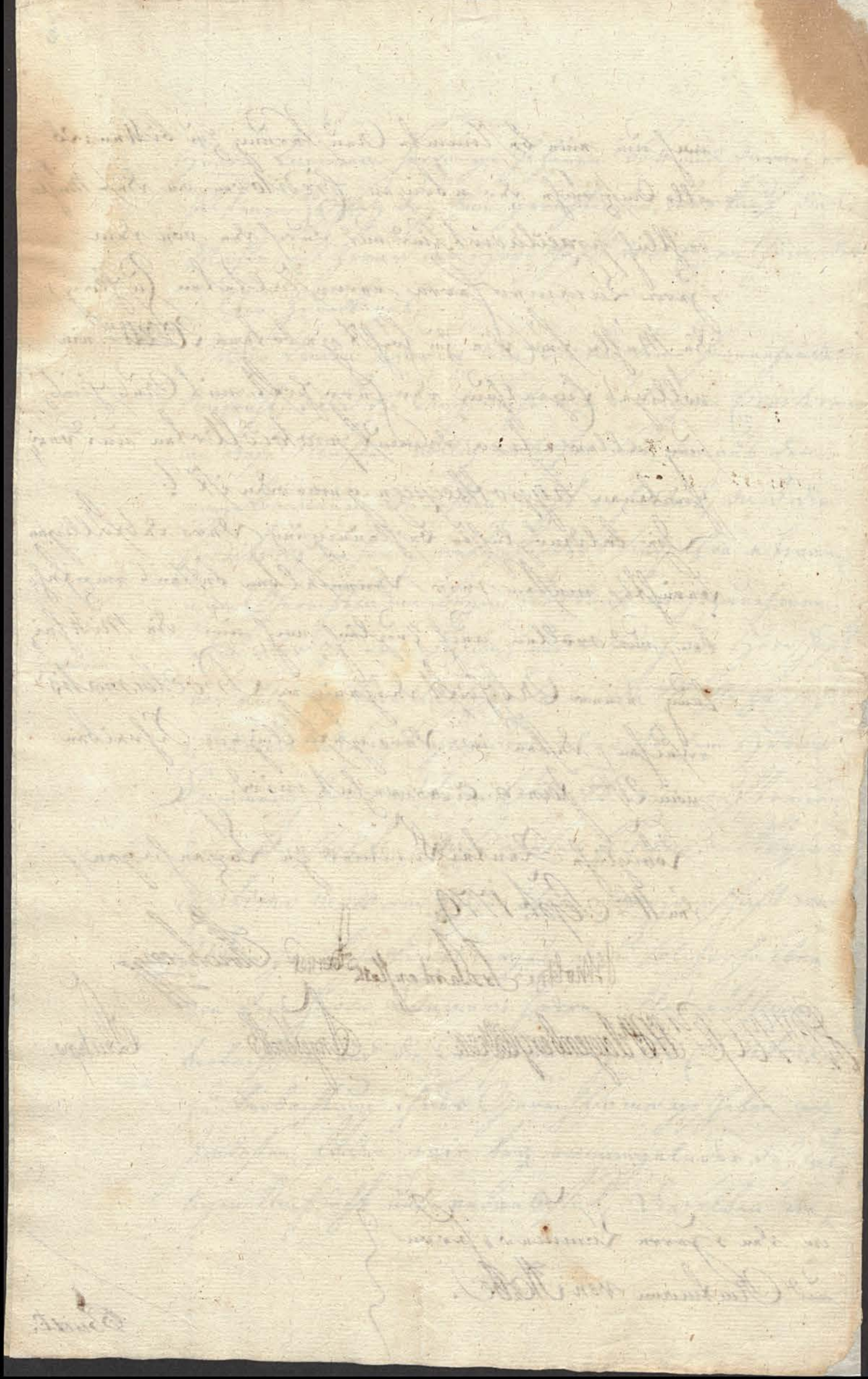

für das für affigiert geworfen Proclama
d. d. Reinboeck und G. Mart. rat. des Za
wurden in Holst. Chagunur Lügden
Müßler, sind in Gubien. Auf 2. 4. 4. 4.
d. 14. Mai
1779.
Lamburgische Vögelung.

Lamburgische Vögelung.

N. 36.

ad. H. 67. 67. 67. 67. 67.

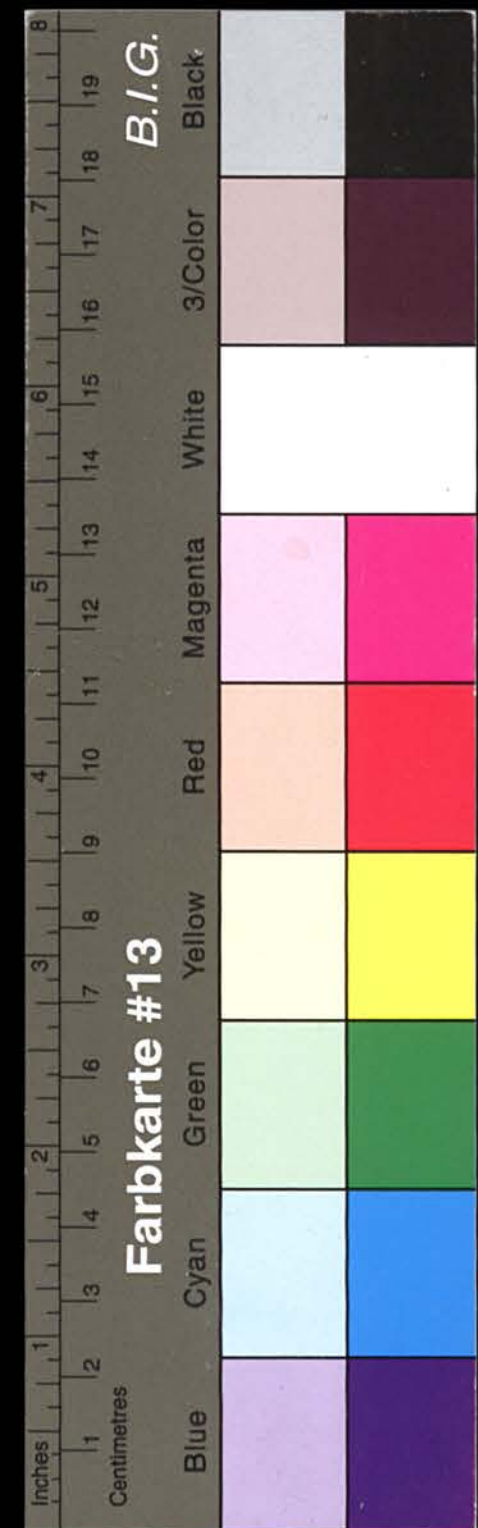

Kreisarchiv Stormarn A1

Pro Memoria

Da wir uns mit dem Herrn Eumme Herrn
Ordnung von Hobe am 1. August zu
findet; daß die für die Rohlshagener Lützen
Müßer im Ort Wittau, zu Eumme Lützen im
Biel-feld, dem bisherigen Contract zu folgen, pro
Nr. 1779 anzunehmen 4 Eumme - Eumme, nicht
nachfolgend werden, sondern diese mindere bis
zur Eumme, nach dem Verkauf der Müßer zu
verbleibenden Eumme bestanden bleiben; so
ist man selbst auf das in der Originalurkunde
unter Nr. 29. d. M. angeführte Verbleiben
in ganz einseitiger Ordnung zu verbleiben
unverändert zu lassen.

Königl. Danske Exzellenz zu Copenhagen den
10^{ten} Aprilis 1779.

10^e Aprilis 1779.
Johannes Lundenfleth Jægeren Trichoen
M. P. H. Wagnberg Coll. Johanning Engelbrecht Hansen, Vester.

margr. 1846

an den Herrn Kommerzienrath und Anwalt
von Hobe

Budt.



Kreisarchiv Stormarn A1

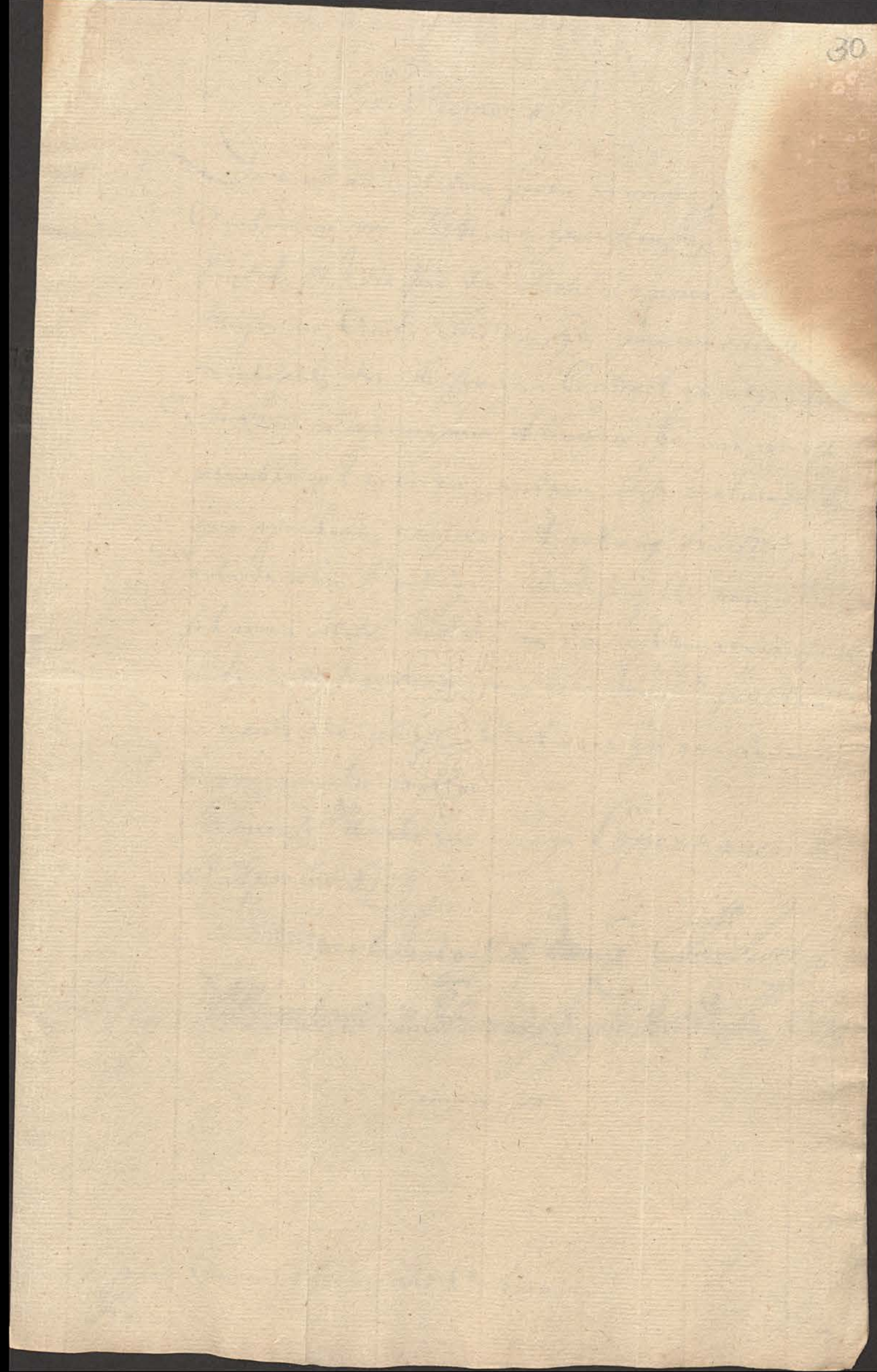
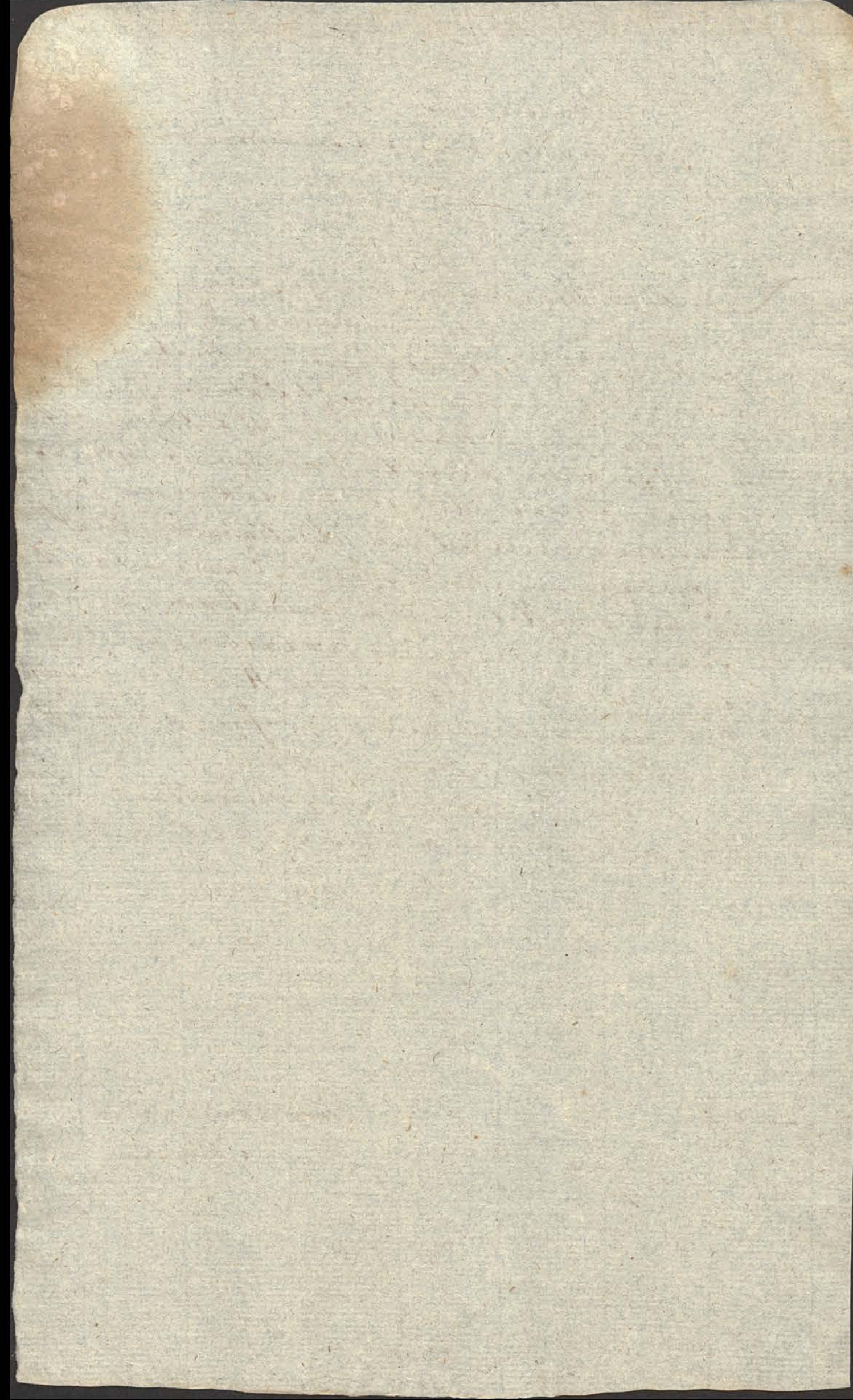



Kreisarchiv Stormarn A1

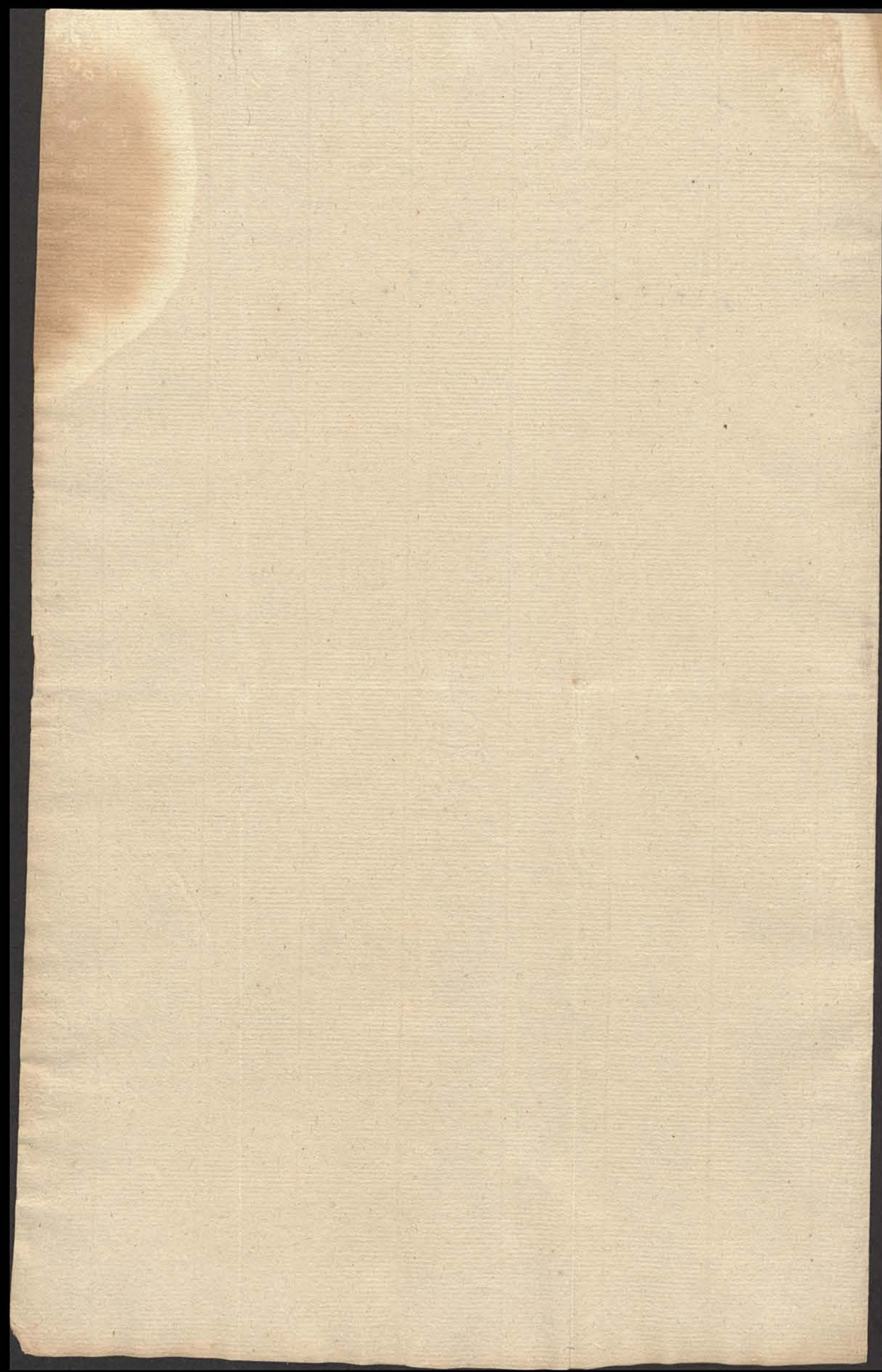

31

P. M.

Es geschah, wurde ungeschloßen sub Lib. d.
der Ritterschlag, welcher von der Ritterschlag,
jeden der Ritterschlag der Ritterschlag von
jeden. Colligat gesch. 1000. p. ab ist
gleich, was von der Ritterschlag der Ritterschlag
ungeschloßen der Ritterschlag. Die Ritterschlag
Es ist nicht auf einige Ritterschlag der Ritterschlag
Ritterschlag, sind ungeschloßen. Man die Ritterschlag
Ritterschlag auf dem Ritterschlag der Ritterschlag
in Ritterschlag gesch. wird, Ritterschlag, in Ritterschlag
mit der Ritterschlag, Ritterschlag Ritterschlag mit Ritterschlag
Ritterschlag Ritterschlag Ritterschlag. Man Ritterschlag
der Ritterschlag Ritterschlag, in der Ritterschlag Ritterschlag
beständig Ritterschlag Ritterschlag, und Ritterschlag Ritterschlag
Ritterschlag Ritterschlag Ritterschlag, so Ritterschlag, Ritterschlag Ritterschlag
jeden. Ritterschlag Ritterschlag Ritterschlag Ritterschlag Ritterschlag
30. p. gesch. Ritterschlag Ritterschlag Ritterschlag Ritterschlag Ritterschlag
nicht Ritterschlag Ritterschlag Ritterschlag Ritterschlag Ritterschlag
in der Ritterschlag Ritterschlag Ritterschlag Ritterschlag Ritterschlag
nützlich ist, Ritterschlag in der Ritterschlag Ritterschlag Ritterschlag
Ritterschlag Ritterschlag Ritterschlag Ritterschlag Ritterschlag Ritterschlag
ganzen Ritterschlag Ritterschlag Ritterschlag Ritterschlag Ritterschlag
der mit Ritterschlag Ritterschlag Ritterschlag Ritterschlag Ritterschlag
sollt Ritterschlag Ritterschlag Ritterschlag Ritterschlag Ritterschlag
nicht, Ritterschlag Ritterschlag Ritterschlag Ritterschlag Ritterschlag

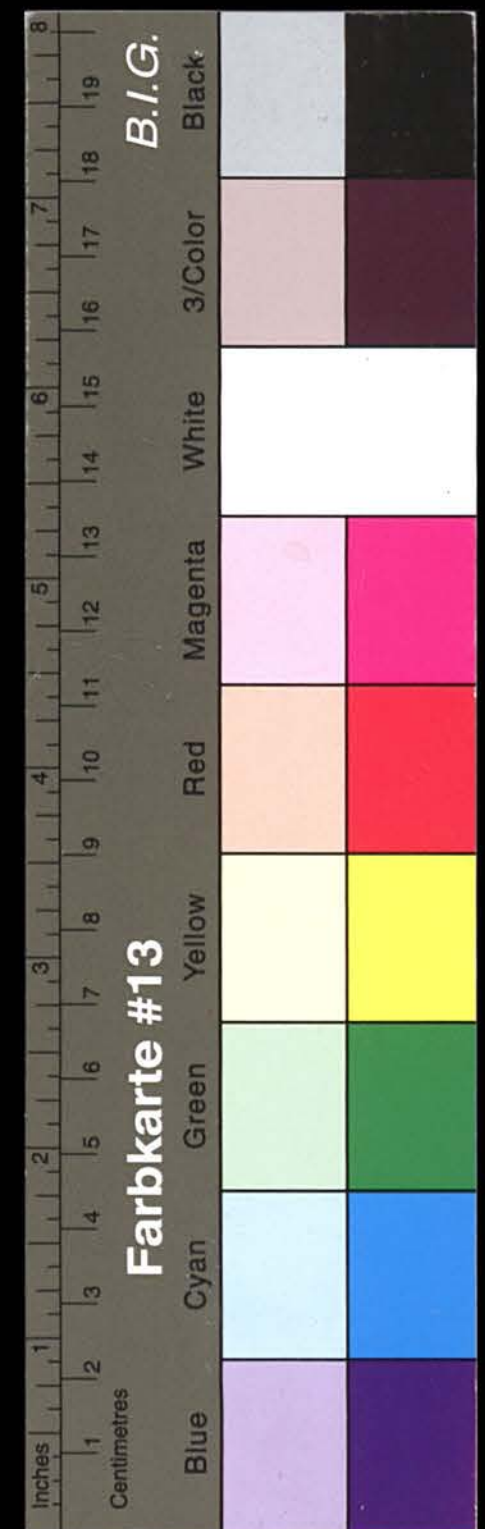

Kreisarchiv Stormarn A1

ausgesprochen. So wurde selbst gegen 1800
mit viel Geld gekauft. Allein es wurde
für die Gesundheit nur sehr geringe Wirkung.
In demselben Jahre wurde ein Stein aus dem unteren
Boden, nach Hülfs der einen gewöhnlichen Zeit ab-
gemessen, ein Stein gefunden, welcher aus demselben
die Konsekrationen gab gewöhnlich in einem, nicht
einfach zu beschreiben. In der Materialien
unterirdisch war das mit Wasser liegen blieben, ein
ausgesprochen, und es wurde das die ausgesprochen
ausgesprochen. In demselben Jahre wurde ein Stein
gefunden, welcher aus demselben die Konsekrationen
gab gewöhnlich in einem, nicht einfach zu beschreiben.
In demselben Jahre wurde ein Stein gefunden, welcher
aus demselben die Konsekrationen gab gewöhnlich in
einem, nicht einfach zu beschreiben. In demselben Jahre
wurde ein Stein gefunden, welcher aus demselben die
Konsekrationen gab gewöhnlich in einem, nicht einfach
zu beschreiben. In demselben Jahre wurde ein Stein
gefunden, welcher aus demselben die Konsekrationen
gab gewöhnlich in einem, nicht einfach zu beschreiben.

Es sind circa 900. Sten zu dem Canal
ausgesprochen; so sehr man ein Stein

St. St.

Richter

aus dem Canal
ausgesprochen. Richter
aus dem Canal
ausgesprochen. Richter

aus dem Canal
ausgesprochen. Richter
aus dem Canal
ausgesprochen. Richter

Richter 8. April 1779.

J. H. Richter

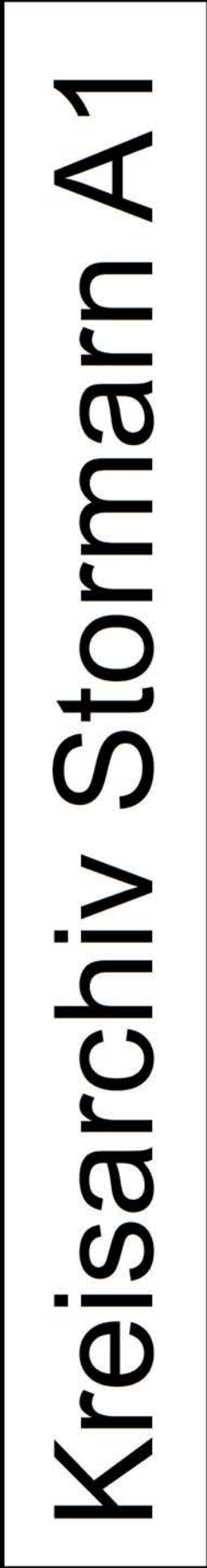

Kreisarchiv Stormarn A1

Wm Lloyd Garrison

Adm. Gull Hook

I. Die Hauptflüsse des Arktischen Meeres, sind

Die Fülle ist unerschöpflich. Das
a) das Schwebel mit einem Gittergitter
und einem, mit d. Ringen, mit einem Gitter
und einem Gitter, mit einem Gitter, mit einem Gitter

420. 13/Θ 42. Käufer a 10 Lsd. pr. Lsd. Hf. - - - 38 -

336. 4/18. 42. Ringen & Hasen à 8 Sch à 24. 85 —

88. 13/14. gum malsen kalken à 124. / - - - - 7.14

168	12/12	C. Cunningham a 8 Sep a 10 p	58	-
-----	-------	------------------------------	----	---

672.	3/18.	28. Daffin a 24 Junt a H. T.	26	—
673.	1/10.	28. Daffin a 24 Junt a H. T.	26	—

678.	1/3.	dans le 1 ^{er} .	-	-	-	-	-	-	100-
		2 ^e p. de la page à 68.	-	-	-	-	-	-	2-4

200. Carr's Mass. & C. S.	5.40
280. Pillsbury Knave - - - - -	5.40

200. *Trifling's Angel* 2. 4

700. *Clupea* *Rugosa* à 100. 1/4. 80. . . . 2. 2

Gimmser Archidlofa, ein das alte
Bergschloß mit gänzlichem und das
eine furchtbar dingegebenen in
Punkt zu geben, W.

Anders Blom, für das Aufgraben
und Einbringen der Leichen der
Freiwilligen der Eingewanderten und
der Arbeiter.

6. In Kopenhagen den 1. Aug.
Königs mähelich der Kaiserin mit
seiner gemüthlich güt, selbigen mähelich der
Kaiserin der Kinder der
Gründungen der Kaiserin mähelich der
mit der Kaiserin mähelich der Kaiserin

2296

Lat. 240. H

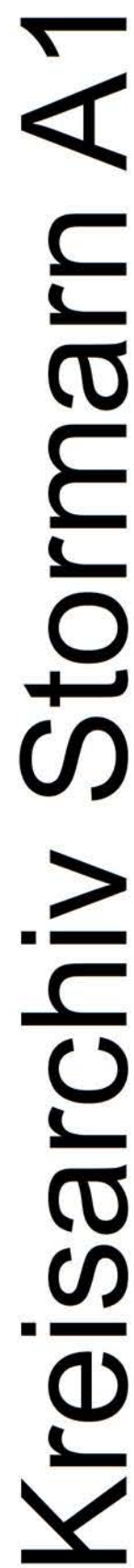

Vol. 436, 12.

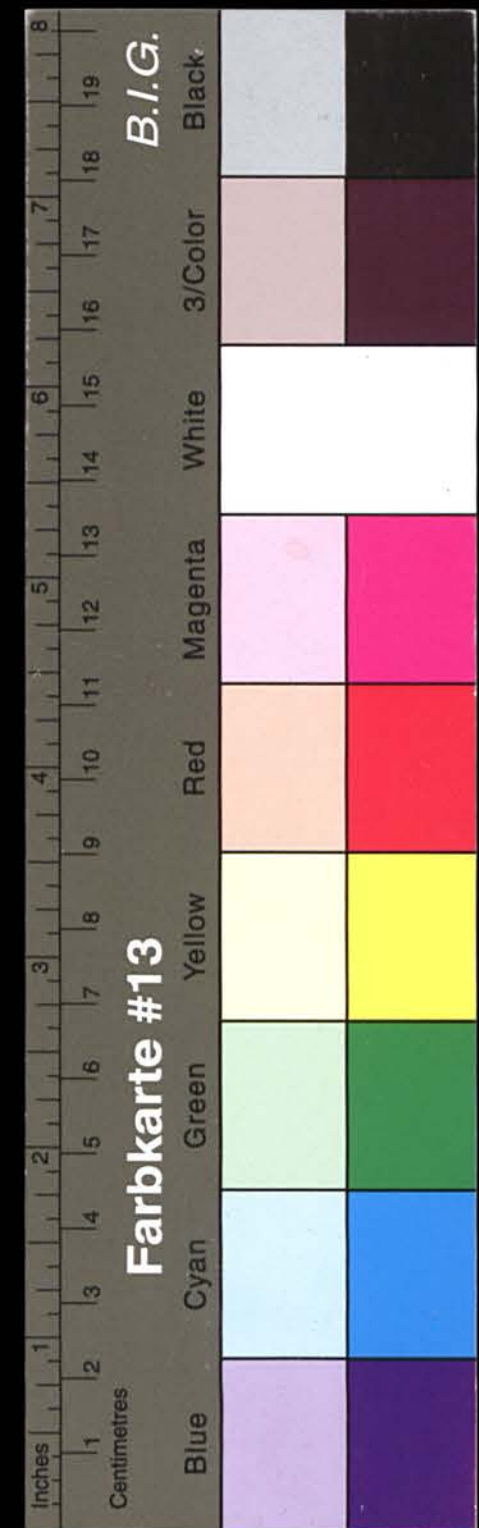

Kreisarchiv Stormarn A1

Exp. Gall. 4105.	Transport.	486.	12.
Inhalt des Aufgebots			
200. Pfundling Nagel		2.	11.
Zimmer, Andrittsloft, für die beiden in Baum geschlagen		11.	16.
2. für die Pfützen.			
5. Reuppen, Baum zu 7. Fuß, a 2 H.		1.	39 1/2
2. Zimel, für 12. Fuß, a 16. -		6.	32.
500 Pfundling Nagel		1.	22.
Zimmer, Andrittsloft, für die alten Pfützen mit Baustoffen zu decken, und in einen Reuppen zu machen		5.	
2. für den Reuppenbaum.			
12. für den Hof zu decken, Baum und Expans, circa 30. Fuß, a 12. Fuß alten Baum zu 10. -		10.	
14. Zimel, für 14. Fuß, a 16. -		13.	16.
100. Pfundling Nagel		2.	11.
500 Pfundling Nagel		1.	22.
Zimmer, Andrittsloft, für die Pfützen zu decken, für den Hof zu machen, die Reuppen und Baum zu 7. Fuß, a 2 H. zu decken und zu machen, die Pfützen zu decken, auf gerundeten Andrittsloft, für die alten Pfützen zu decken		8.	
Eingelassene Andrittsloft, für die Pfützen in den Reuppen zu decken		11.	
14. Baum, für 14. Fuß, a 16. -		28.	
500 Pfundling Nagel		3.	6.
Expans Andrittsloft		6.	16.
Ein altes altes Gebäude, für die Pfützen zu decken, und für den Hof zu decken, die alten Pfützen zu decken		1.	
4140.	Summe von den Aufgebots		501. 45 1/2

Exp. Gall. 4140.	Transport.			501. 45 1/2	35
II Der Canal unter der Brücke und Binn-Gasse ist ganz verfallen. Es ist a) der Canal 180. Fuß lang. Dieser wird 7. Fuß breit und in der Mitte 6. Fuß tief untergraben, mit Klüften und Ecken untergraben, auf die Pfützen oben am Canal gründet, um den Canal unter dem 5. Fuß breit und 6. Fuß tief untergraben, untergraben werden, der der Canal einen pfundlichen Ordnung erhalten, um zu verhindern, daß die Pfützen nicht wieder so sehr aufsteigen und der Canal zusammen zu sinken mag.					
Nun der 180. Fuß Canal über ganz den Hof 50. Fuß in jeder Richtung werden, der daselbst einen Pfützen und Ecken nötig sind. Man muß an den Pfützen, um den Hof nicht so sehr zu decken, und 30. Fuß breit zu machen, das heißt, daß es um bessere Pfützen zu machen, die Pfützen in sich. Dieser zu den Pfützen und die Pfützen auf den Hof zu decken, dieser Pfützen zu decken, um den Hof zu decken, der Pfützen zu decken, der Pfützen zu decken					
Die übrigen 225. Fuß in den Pfützen werden					
596. 9/10.	44. Pfützen zu 9. Fuß, a 6 1/2.			27.	
484. 9/10.	44. Fuß zu 11. -			1.	
5000.	880.				
Summe 150. 28. 501. 45 1/2					

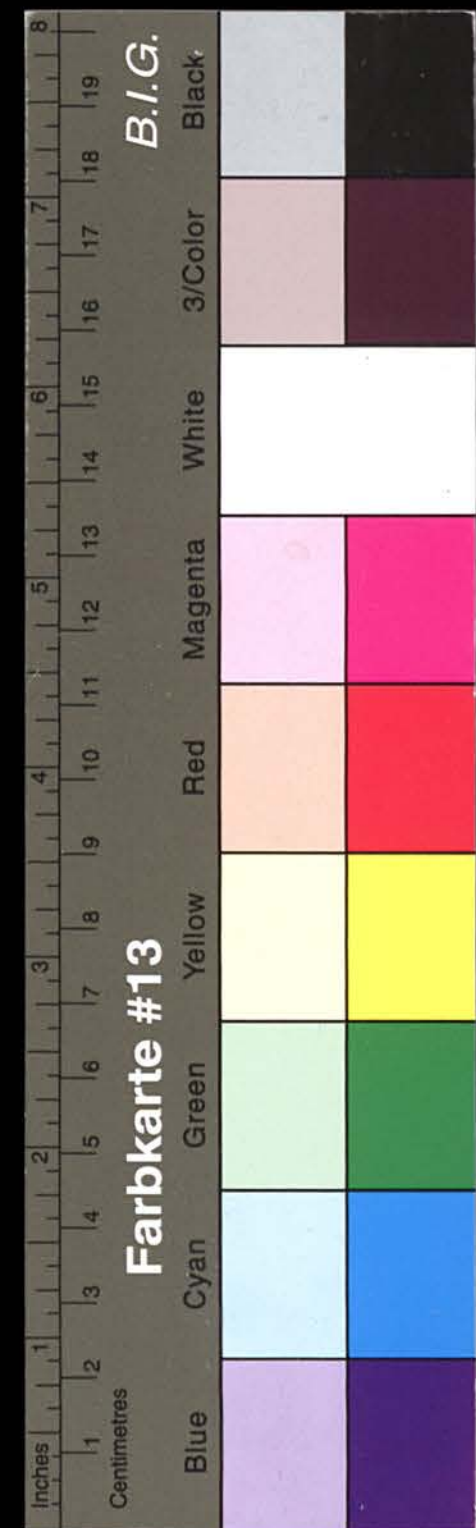

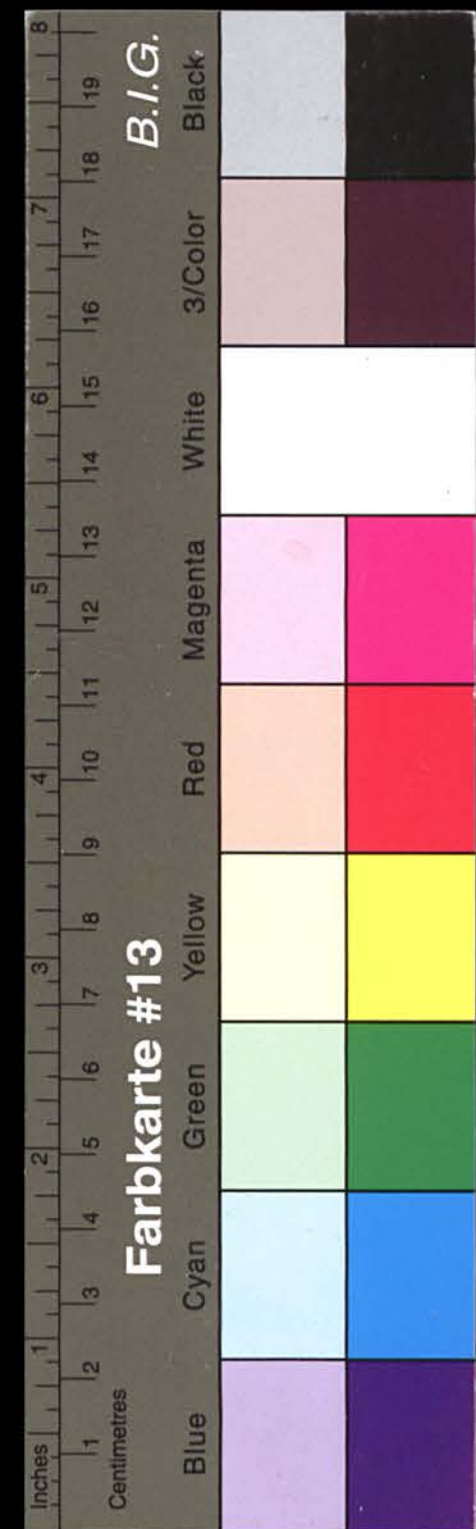
[illegible]

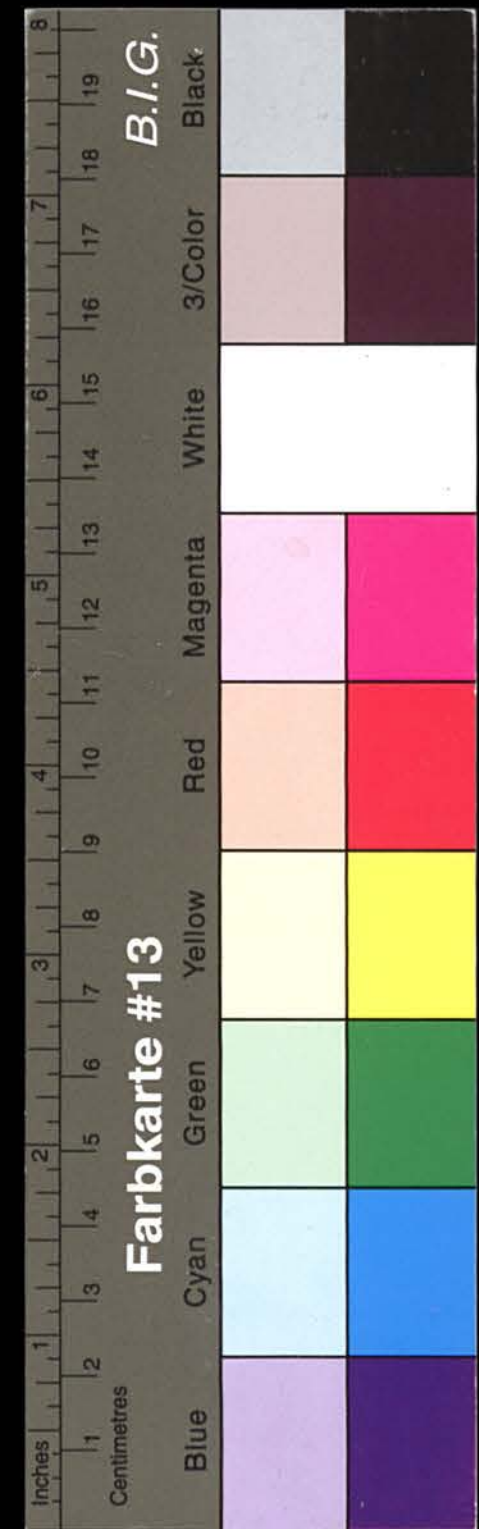

P. R. Grace
9926.



Value	45.	17.	1752.	33.
-------	-----	-----	-------	-----



J. H. Richter.

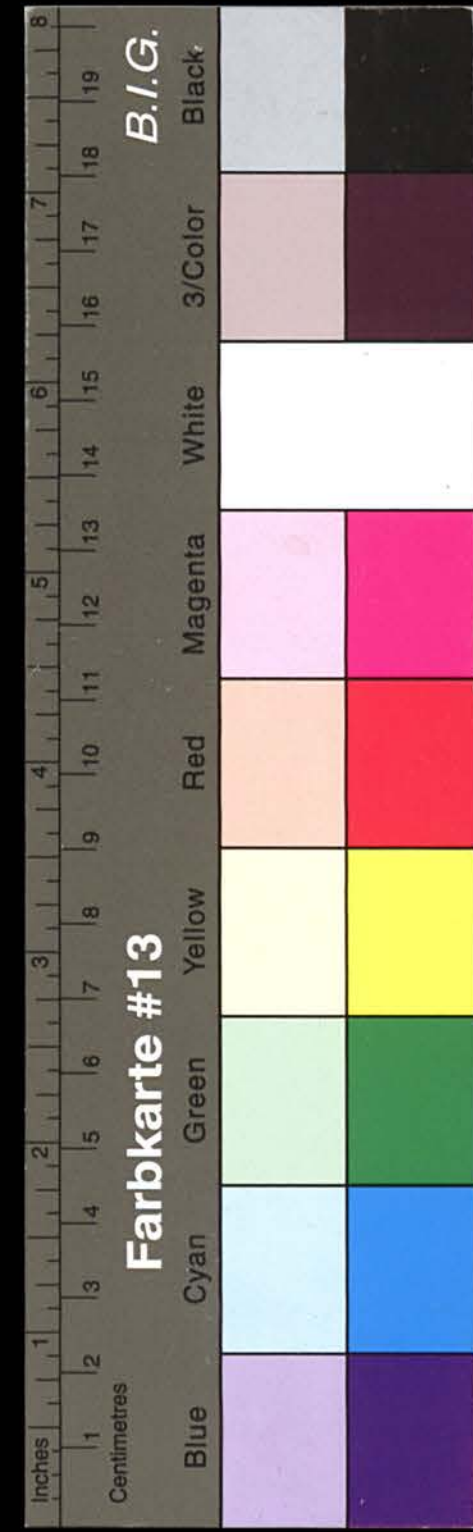

Kreisarchiv Stormarn A1

44

Annahme abur durch die amtliche
Indeilig und zu überführen in vordere
Erweiterung in die für sich, mit aller
Vorfassung zusammenfassen.

Gen. Josephine
ganz wegen dem
Mikro

P.S.
Gen. Josephine wollen zugleich bei Überführung
des Original Documente, im Zeugnis unter
dem Amt. Dinge beigefügt, das die Original Do-
cumenta accortum produciert, und eine richtige
Copy von diesen Documenten bei dem Amt de-
poniert werden soll, zugleich wisse Gen. Josephine
wollen nur die Specification dieser unter dem Amt,
am nimmten, welche in demselben gleich übergeben
werden.

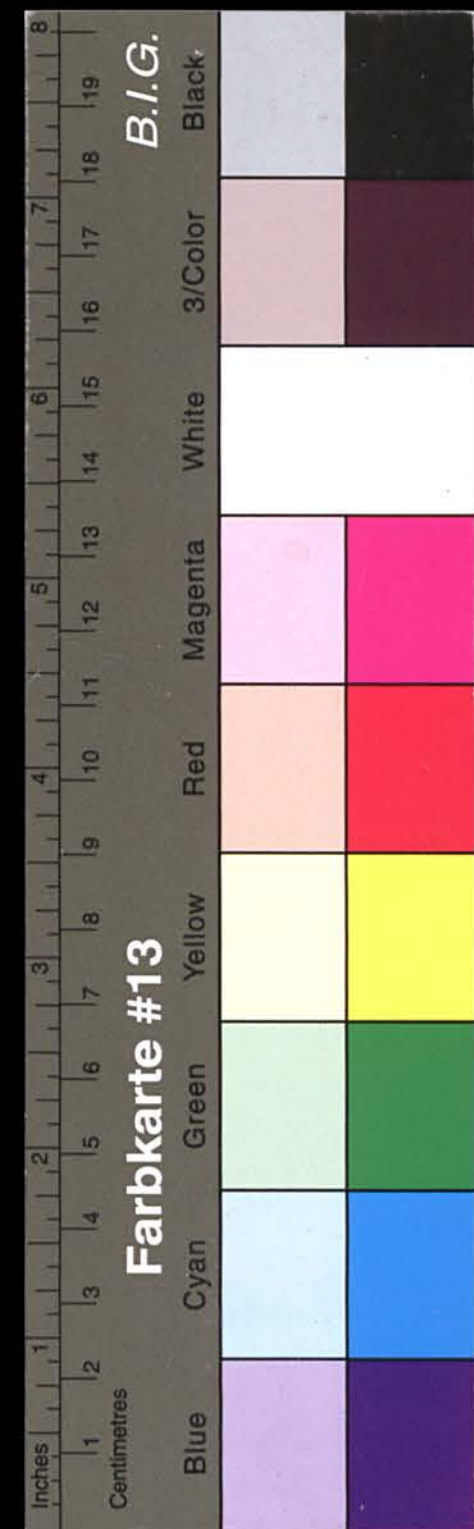

Kreisarchiv Stormarn A1

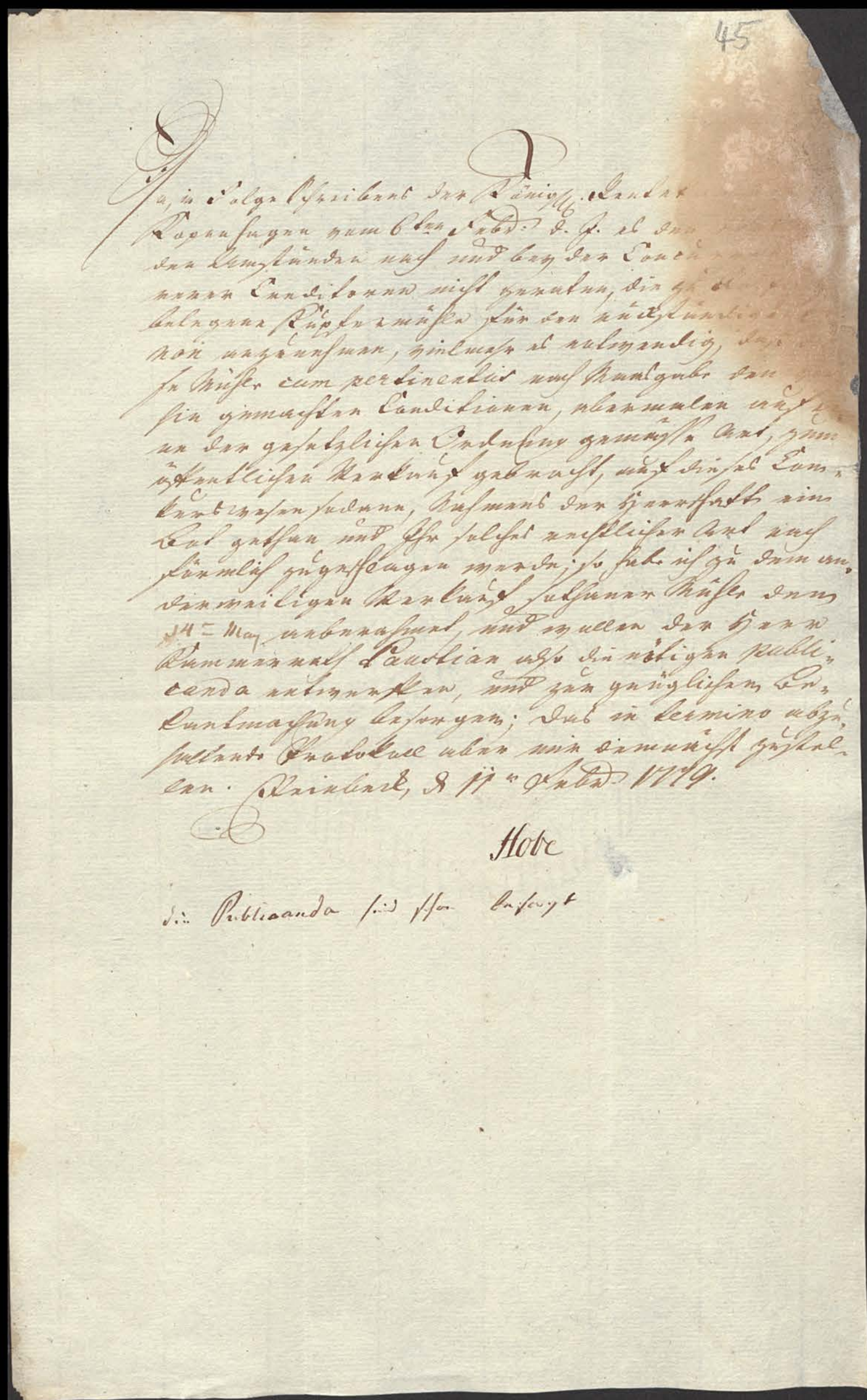
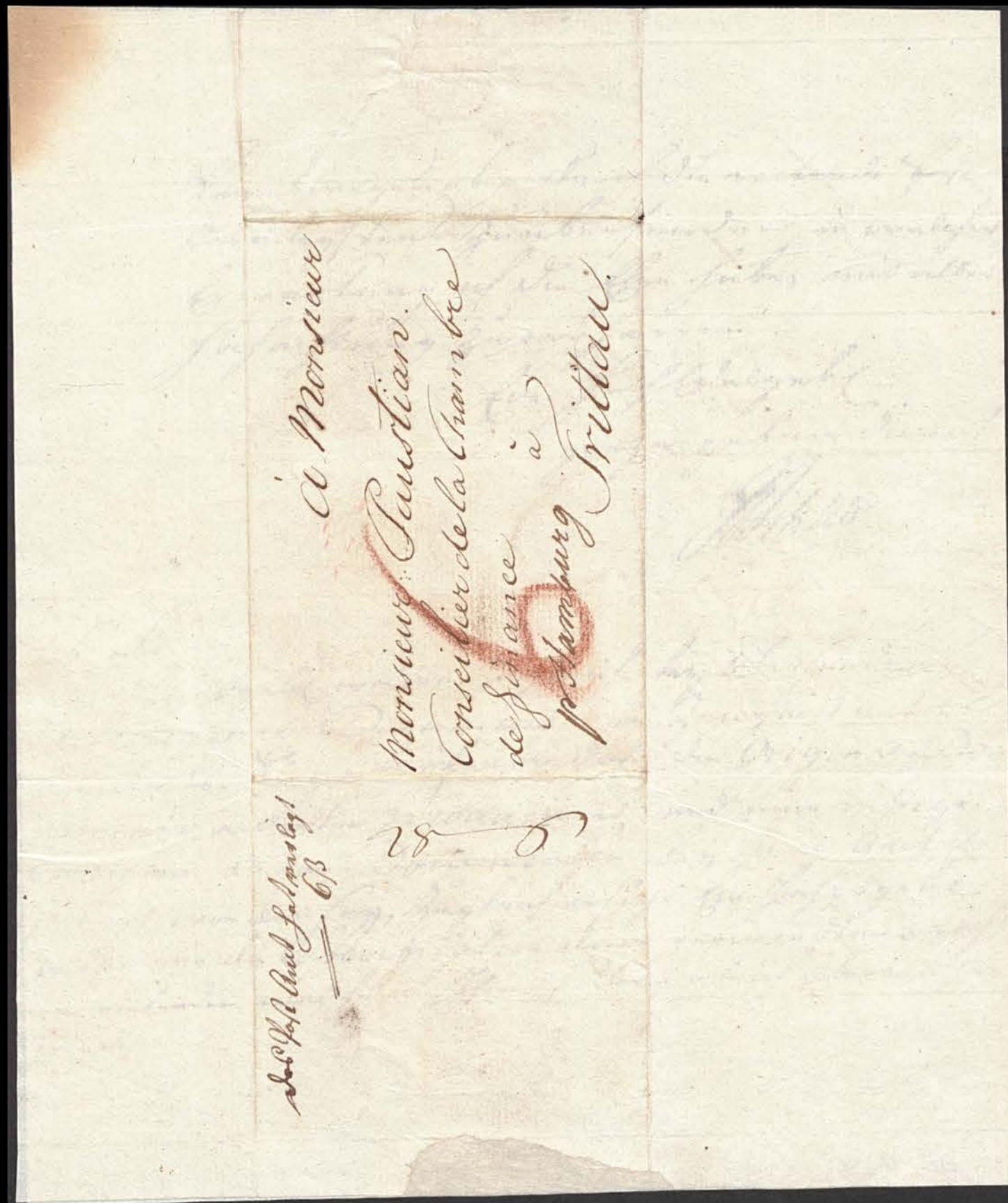



Kreisarchiv Stormarn A1

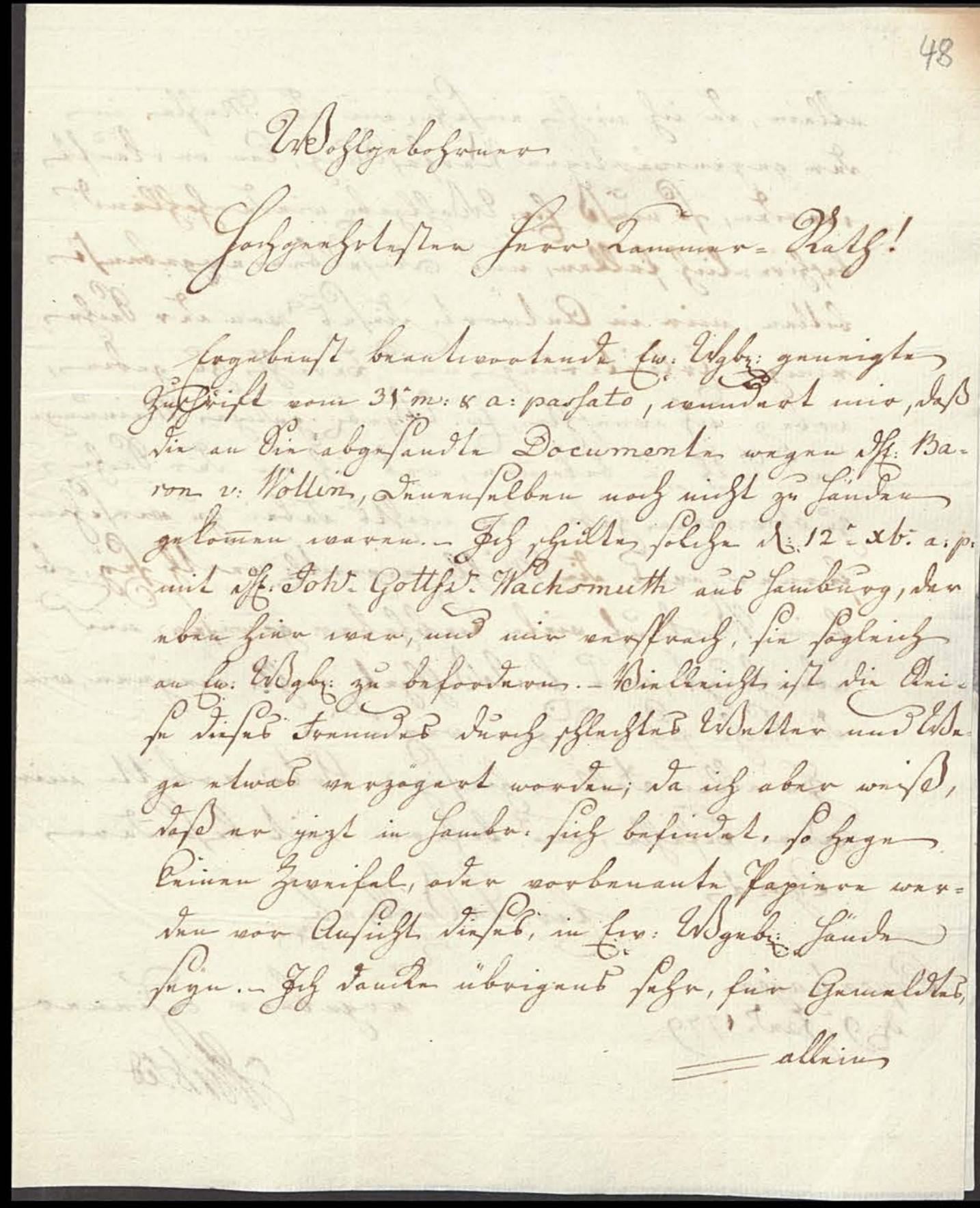
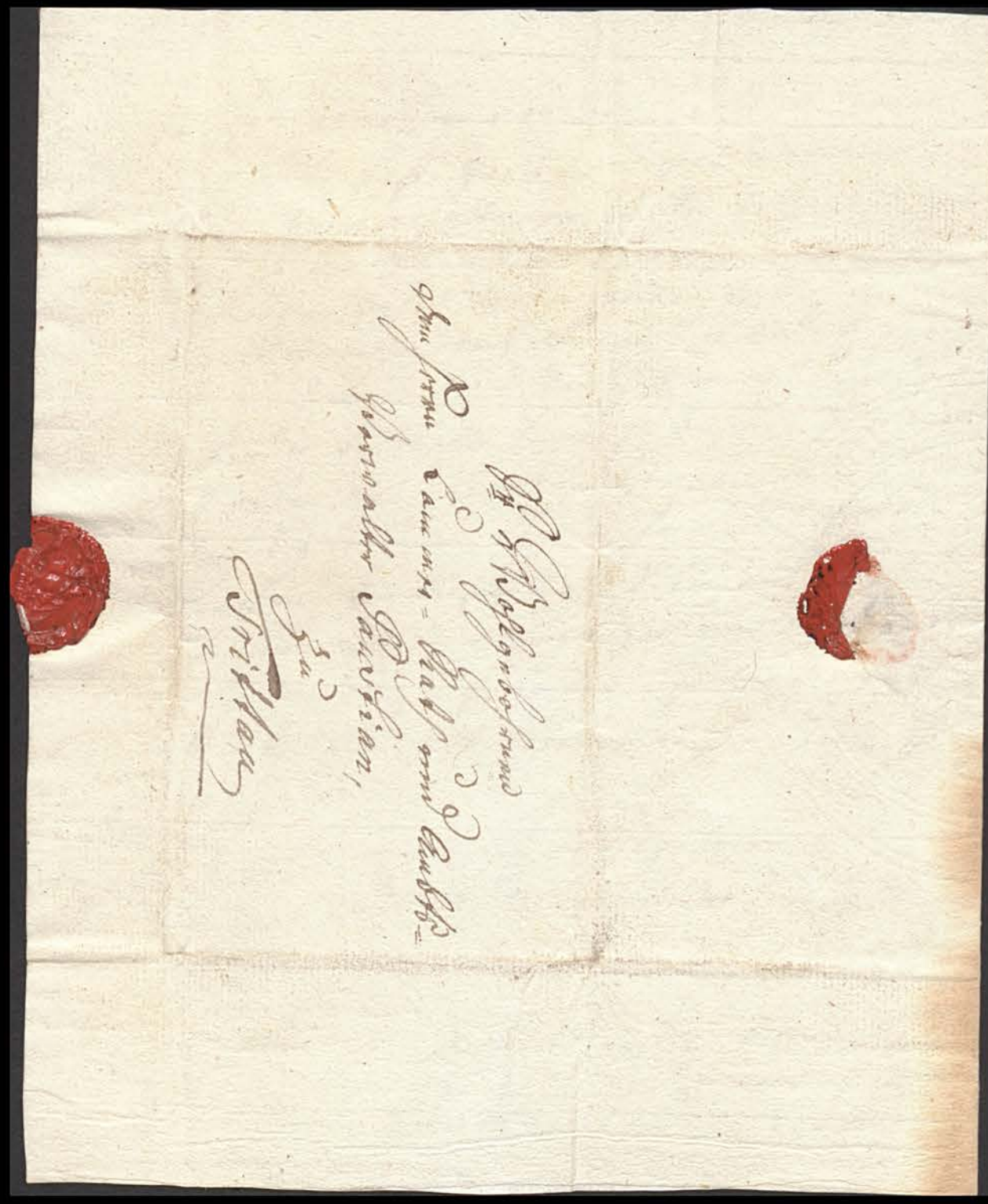

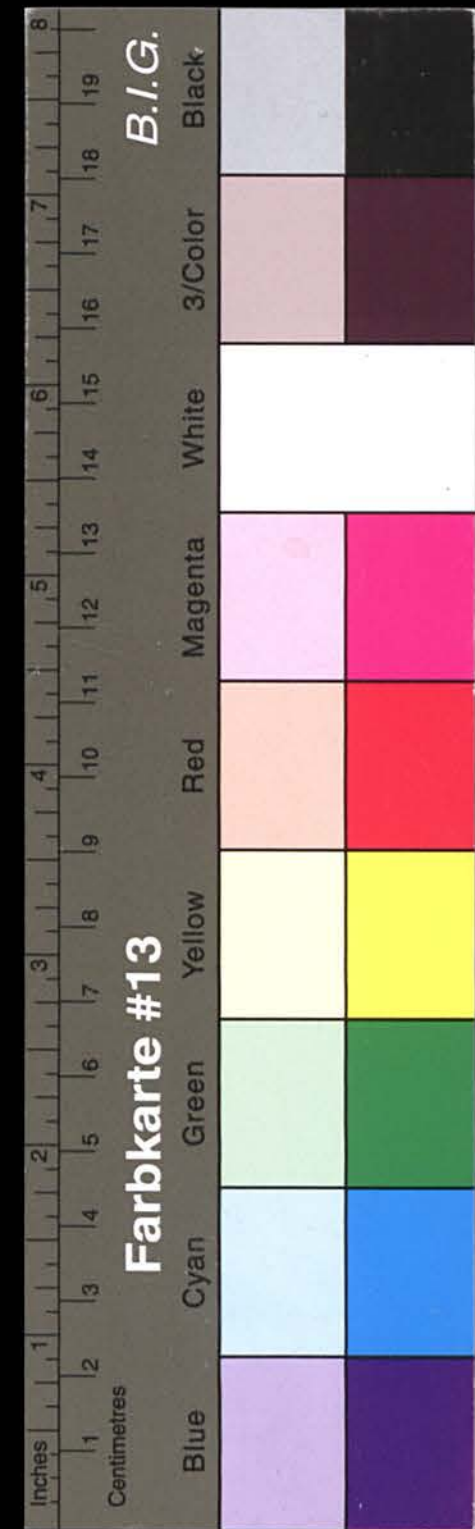

Kreisarchiv Stormarn A1

Copenhagen
d. 9. Jan. 1779.

49

allein, da ich nicht einsehen, wie die Mühle in
der gegenwärtigen Verfassung, am vortheilhaftesten
werden, so muss für: Wohlgebe wintergeflücht
bestimmlich fallen, und dieselben vergabne
bitten, wie in Outwood steht von der Pacht
nirgendes Folantierung und Lohnt zu geben,
wobey ich wünsche, für: Wohlgebe gültigen Meinungen
und Rath zu bekommen, was ich bei der Pacht
zu observiren habe, um nichts dabei zu verpassen
konnem, was die Mühle irgendwo wohl sey, ob
beim Vorlauf viele Liebhaber geworben, und
überhaupt, was für: Wohlgebe wohl meynen, wie
die Pacht sich erzeigen werde.

In allen Fällen, für: siges Votum erbitten mir
Dero Befehl, und befehen mit besondern
Egard,

für: Wohlgebe

vergabner Linnar
Histed

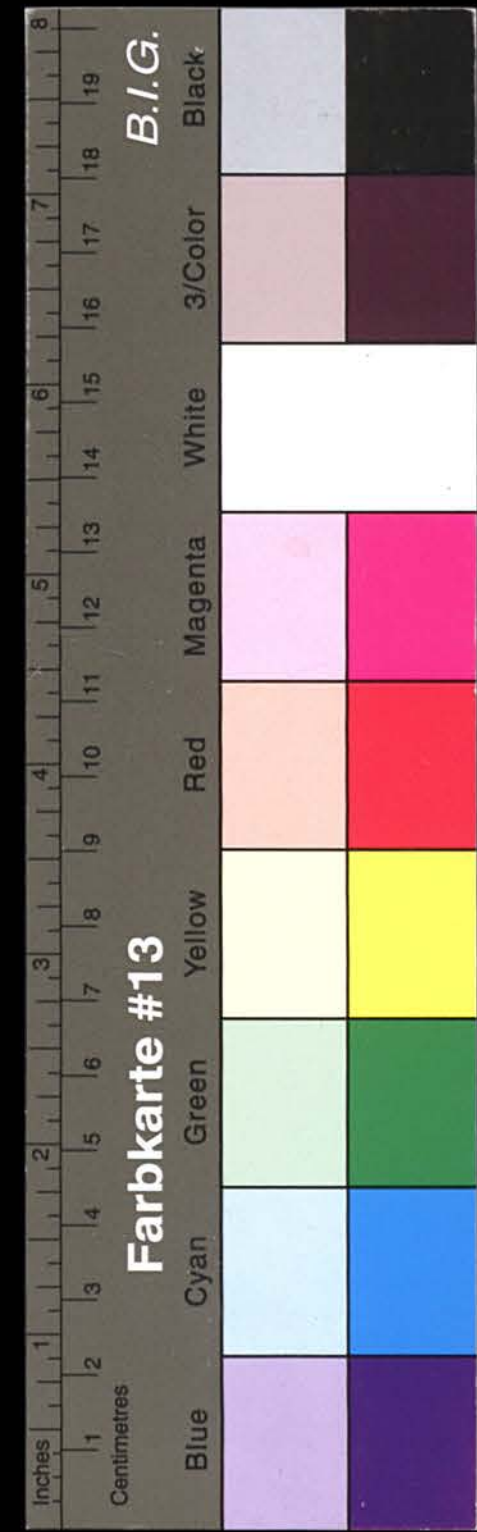

Kreisarchiv Stormarn A1

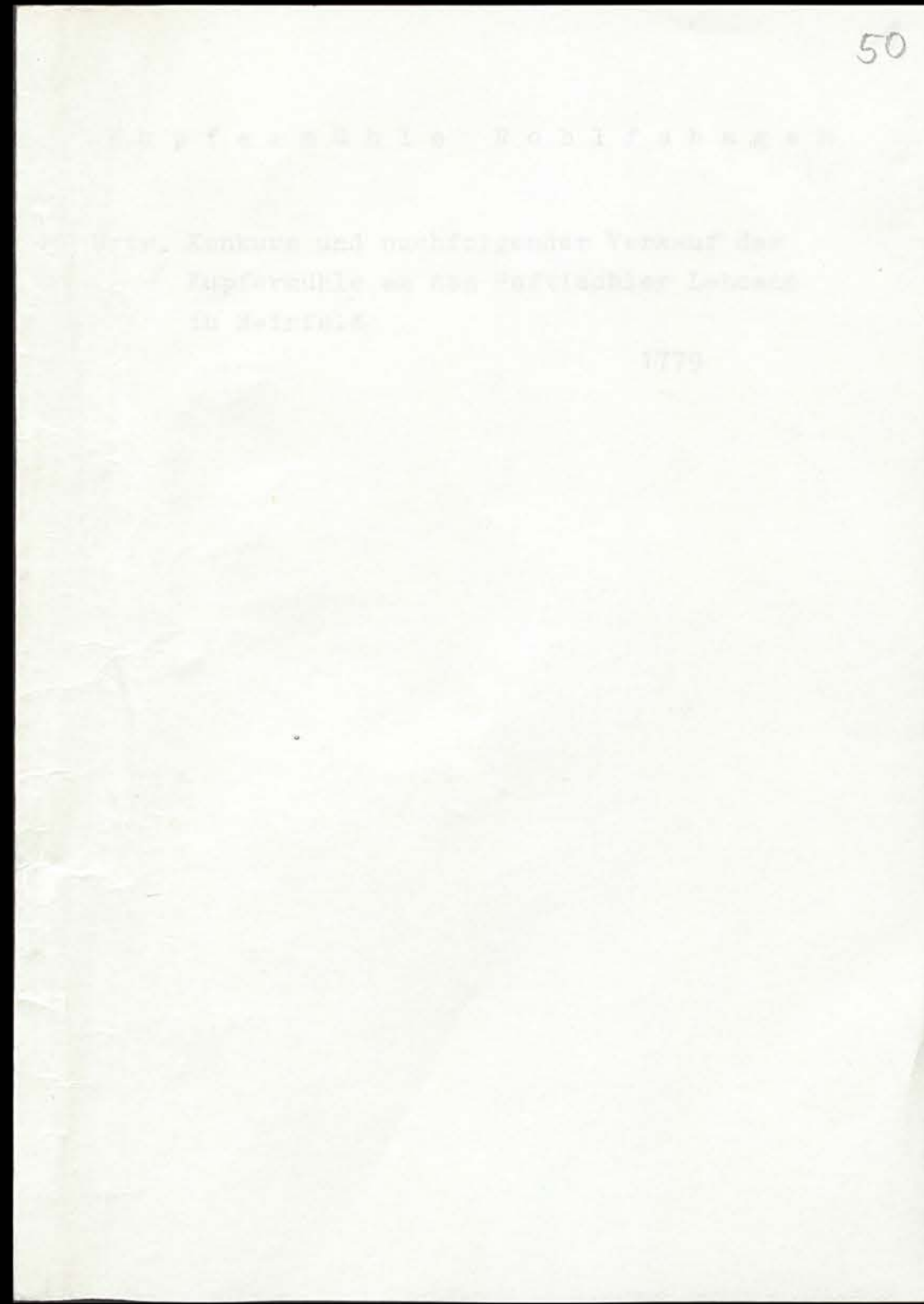
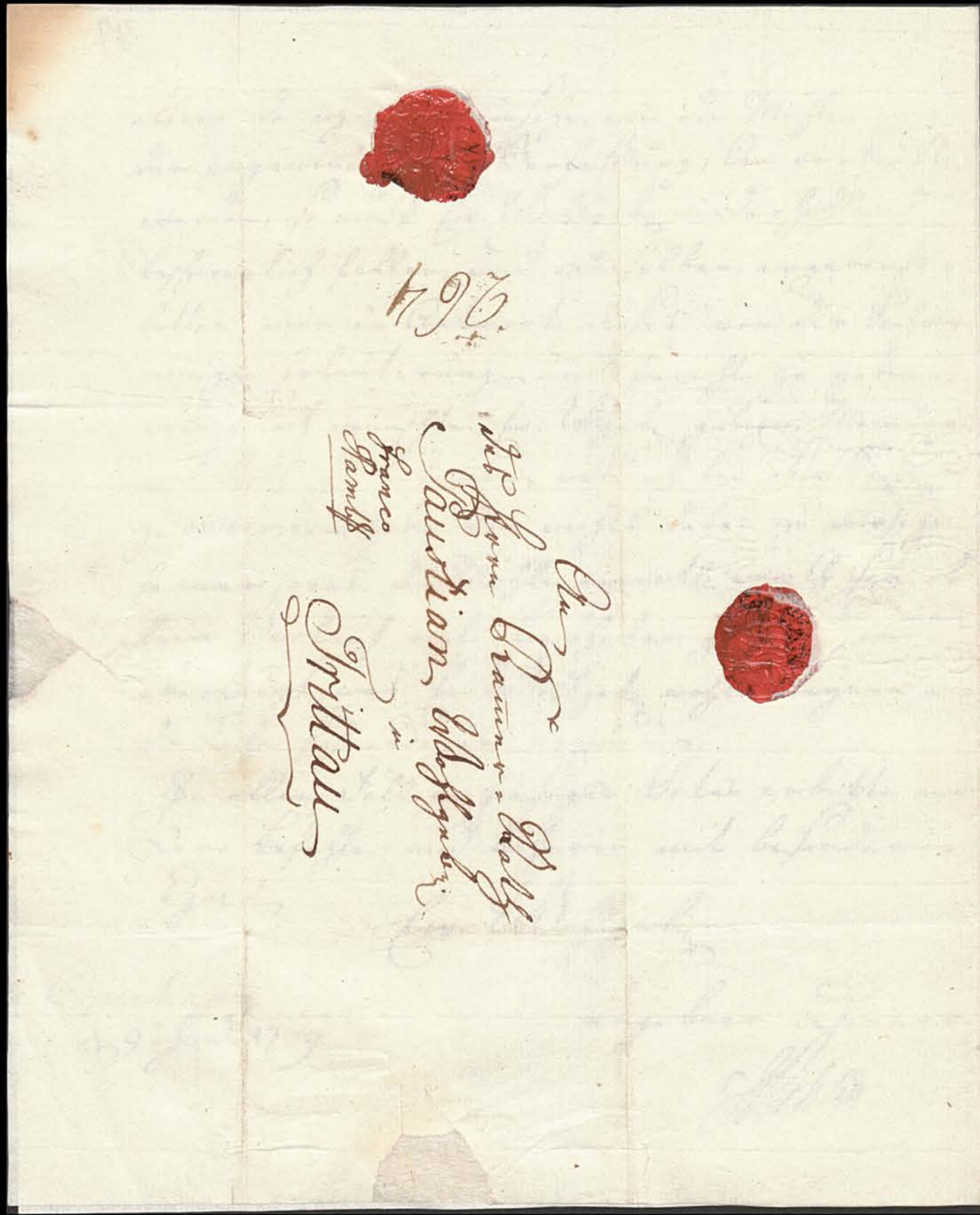



Kreisarchiv Stormarn A1

