

Kreisarchiv Stormarn B2

Kreisarchiv Stormarn

Bestand B2

61

PDU, CCG, 319b 315M 12.4

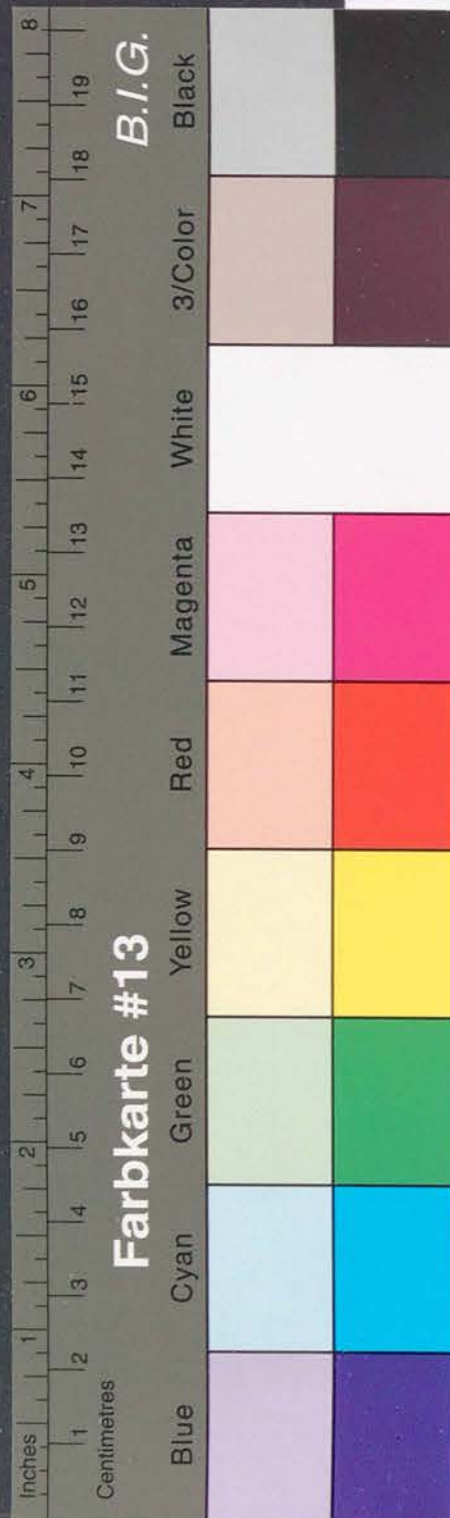

Kreisarchiv Stormarn B2

Zusätzliche eidesstattliche Erklärung zu ums. Fragen.

- 1.) Ich - und mein Ehegatte - waren seit nicht Mitglied der NSDAP, bzw. seit 11.10.1945 Mitglied folgender Gliederung
- 2.) Ich - bzw. mein Ehegatte - haben im K.Z. bzw. in der pol. Haft keine Beihilfe zur Verfolgung anderer Häftlinge geleistet.
- 3.) Ich stehe in Arbeit seit 1.10.1945 bei Keine bzw. erhalte Unterstützung seit 1.10.1945 in Höhe von 20 Grund der Arbeitslosigkeit

Dr. med. Oskar Bernheim
(Unterschrift)

Der Landrat des Kreises Stormarn
Ämtliche Fürsorgestelle
für ehem. politische K.Z.-Häftlinge
- 4/404 -

Bad Oldesloe, den 16.4.1946

Herrn / Frau Dr. Oskar Bernheim

in Bad Oldesloe

Auf Ihren Antrag vom 16.4.46 erhalten Sie umseitigen Fragebogen mit der Bitte um Ausfüllung - auch der obigen Erklärung -, Beifügung von Unterlagen, Angabe von Zeugen unter Gegenzeichnung einer der folgenden Personen:

- I. Von einem britischen Militärregierungs-Offizier, der einer Kreisabteilung angehört.
- oder II. Von einer Polizeibehörde
- oder III. Von einem Geistlichen, Justizbeamten, Rechtsanwalt, Notar oder von einem anderen Beamten in verantwortlicher Stellung.

Dem Antrag wollen Sie ferner beifügen:

1. 1 Strafregisterauszug Ihrer Ortspolizeibehörde, war, kann nicht

vorliegen

17.4.46
abklärung, da kein Material
abgeben können, und für den
Auftrag, nachdem durch kein Arzt
besucht kann. Dr. med. Oskar Bernheim

Der Landrat
des Kreises Stormarn
Ämtliche Fürsorgestelle
für ehem. politische K.Z.-Häftlinge -

Im Auftrage:

Der Landrat
des Kreises Stormarn
Ämtliche Fürsorgestelle
für ehem. politische K.Z.-Häftlinge -

Die Hilfs-gemeinschaft der Juden
und Halbjuden in Hamburg
1. A. Martin Levy-Ehrhard

Es wird hiermit bestätigt, dass Herr Dr. Ernst Oskar Bernheim geb. 25.6.1895 in Greifswald, Wohnhaft in Bad Oldesloe, Königstr. 4, ist jüdischer Mischling 1. Gr.
Dr. Bernheim ist der Sohn des verstorbenen Juden Prof. Dr. Ernst Bernheim, geb. 19.2.1850 in Hamburg, verstorben März 1941 in Greifswald.

Die Hilfs-gemeinschaft der Juden
und Halbjuden in Hamburg.
1. A. Martin Levy-Ehrhard.

Abschrift:

Die Hilfs-gemeinschaft der Juden und Halbjuden in Hamburg.
(The Jews and Half-Jews Aid-Society of Hamburg)

Hamburg 13, den 23.8.1945.
Rothenbaumchaussee 38.



Kreisarchiv Stormarn B2

Zusätzliche eidesstattliche Erklärung zu ums. Fragen.

- 1.) Ich - und mein Ehegatte - waren seit ... *nicht* ... Mitglied der NSDAP.
bezw. seit ... *als Mitglied folgender Gliederung*
- 2.) Ich - bzw. Beihilfe z...
- 3.) Ich stehe
bezw. erha
Grund der

Der Landrat der
Amtliche F
für ehem. politi

Herrn

Auf Ihren An
mit der Bitt
von Unterla
folgenden P

I. Von ei
abteil
oder II. Von ei
oder III. Von ei
oder v

1. 1 Str

8000

Im Auftrage:

Der Landrat

Sturmarn
- *Landrat* -
- *Landrat* -
- *Landrat* -

17.10.46,
abklärung, da kein mater.
kladen vorliegen und für den
Auftrag, nachdem durch kein Amt
werden kann.