

Kreisarchiv Stormarn B2

Kreisarchiv Stormarn

Bestand B 2

1060

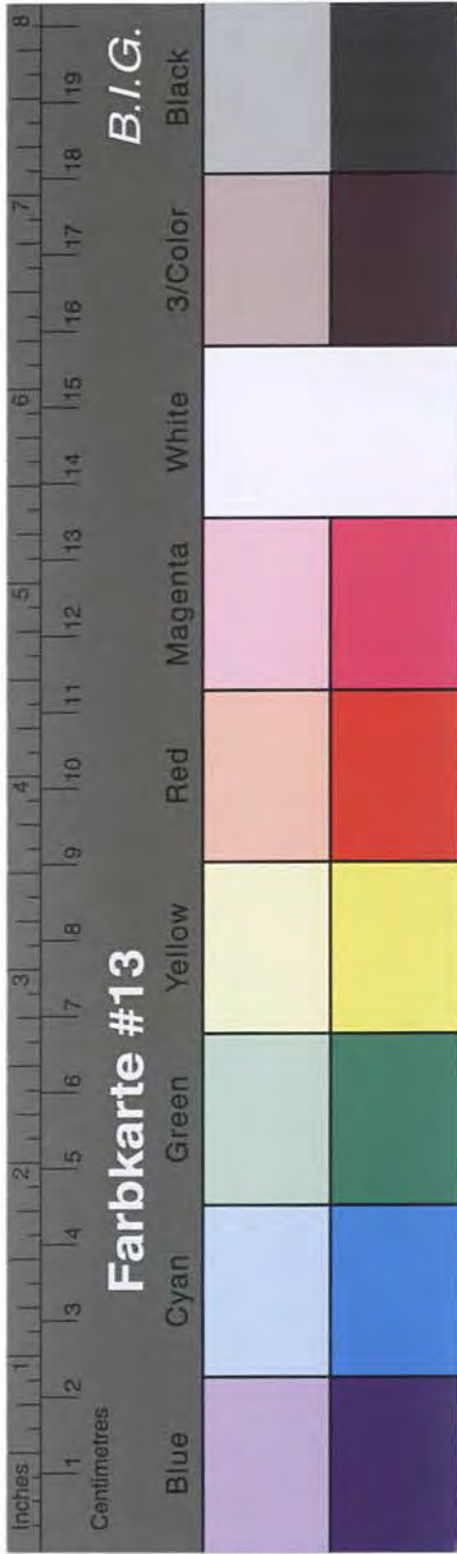

Kreisarchiv Stormarn B2

Formular Nr. 7928 *Hbg.* *253. 1*
Va
q b.

SONDERHILFSAUSSCHUSS
HAMBURG

Antragsformular für frühere Insassen von Konzentrationslagern
und Hinterbliebene, deren Ernährer ein Opfer der Haft wurde

Dieses Anmeldeformular ist bei der zuständigen Ausgabestelle des Wirtschaftsamtes ausgefüllt abzugeben.
Weitere Anweisungen sind abzuwarten.

Name: Lydia Neumann *Überwachen und Mord von*
männlich/weiblich: weiblich verh./ledig: verh.

Gegenwärtige Anschrift: Hamburg-Schnitzgraben, Dorfsiedlung 18,
bei Pankow

Geburtsort: Danzig Geburtsdatum: 6. Nov. 1888
Beruf: / Kennkarte Nr. 1 *2*

Anzahl der Kinder (mit deren Alter) oder andere Personen, die unterhalten werden:
1 Sohn *Anwesen No. 1142*

Grund der Inhaftierung: Mein Mann ist Volljude und war
Herutträger. Er lebt seit Febr. 1939 in Nordamerika
wohin ich ebenfalls einreisen werde. Beim Versuch
vor Kriegsausbruch von meinem damaligen Wohnort
Lappoh bei Danzig nach einem anderen Staat zu
erreichen, wurde ich mit meinem Sohn in
Polen festgenommen als Danzig am
1. Sept. 1939 zu Deutschland kam.
Mit unseren Danziger Passen war ich mir
verurteilt durch: somit tughörig des Feindstaates.
Mein Sohn und ich wurden ins K. L. Bencza
Welche Mißhandlungen wurden angewandt: Kartuska (in den Korken
gelegten) verschleppt. Wir erlitten täglich
schwere Mißhandlungen. Über die Hälfte der
Wie wurde Ihre Familie während der Inhaftierung unterstützt: 3500 verschleppten fan-
den dort den Tod. Wie durch ein Wunder sind wir
Vollständige Angaben über die Art der Inhaftierung (Belege und Zeugen): Gerettet.
Später hatte ich ständige Verfolgungen durch die
Gestapo. Prozess vor dem Sondergericht weil ich mich
weigerte, mich von meinem Mann nicht schei-
Sind Sie im Besitze der Identification-Card des Komitees ehemaliger politischer Gefangener:
Ich erhielt damals mein Leben weil alle Juden keine Kleider-
karte, etc. *Wenn ich noch Nummer:*
den Mann wollte
keine Kleider-

1.9.39 - 11.9.39
in Polen
Magistrat
Danzig
Beim
Beim
Beim

Q. Persicht, Hamburg 11, 2562/3000/4, 46. Klasse A.



2

Bad Olszof, den 19. Februar 1949.

P r o t o k o l l

der 14. Sitzung des Kreissonderrhilfsausschusses, Stormarn
am 12. Februar 1949.

Es waren anwesend:

a) Herr Westphaling,
b) Herr Lenz,
c) Herr Flesch,
d) Herr Dabelstein,

Vorsitzender,
Beisitzer,
Beisitzer,
Geschäftsführer.

Vorleser: Überprüfung der am 3. Juni 1948 ausgesprochenen Anerkennung
der ehem. russisch verfolgten Lydie W e n n e
in Gross-Hansdorf.

Beschluss: Der Kreissonderrhilfsausschuss Stormarn beschliesst einstimmig,
die weitere Anerkennung bis zum Nachweis der Verfolgung
zurückzustellen. Lediglich eigene Angaben können eine
weitere Anerkennung nicht rechtfertigen.

Bischoff
Herr
Herr
Herr

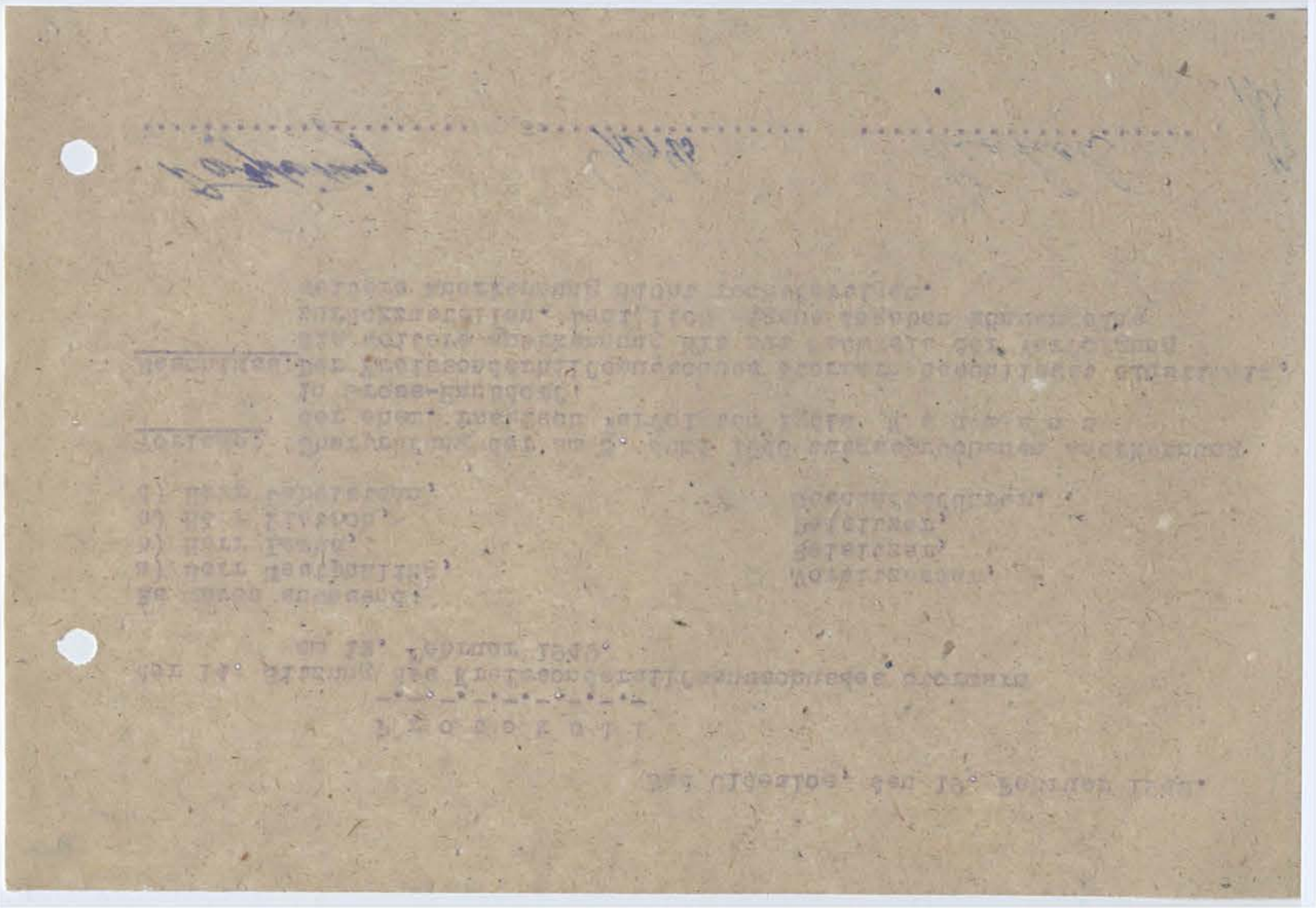
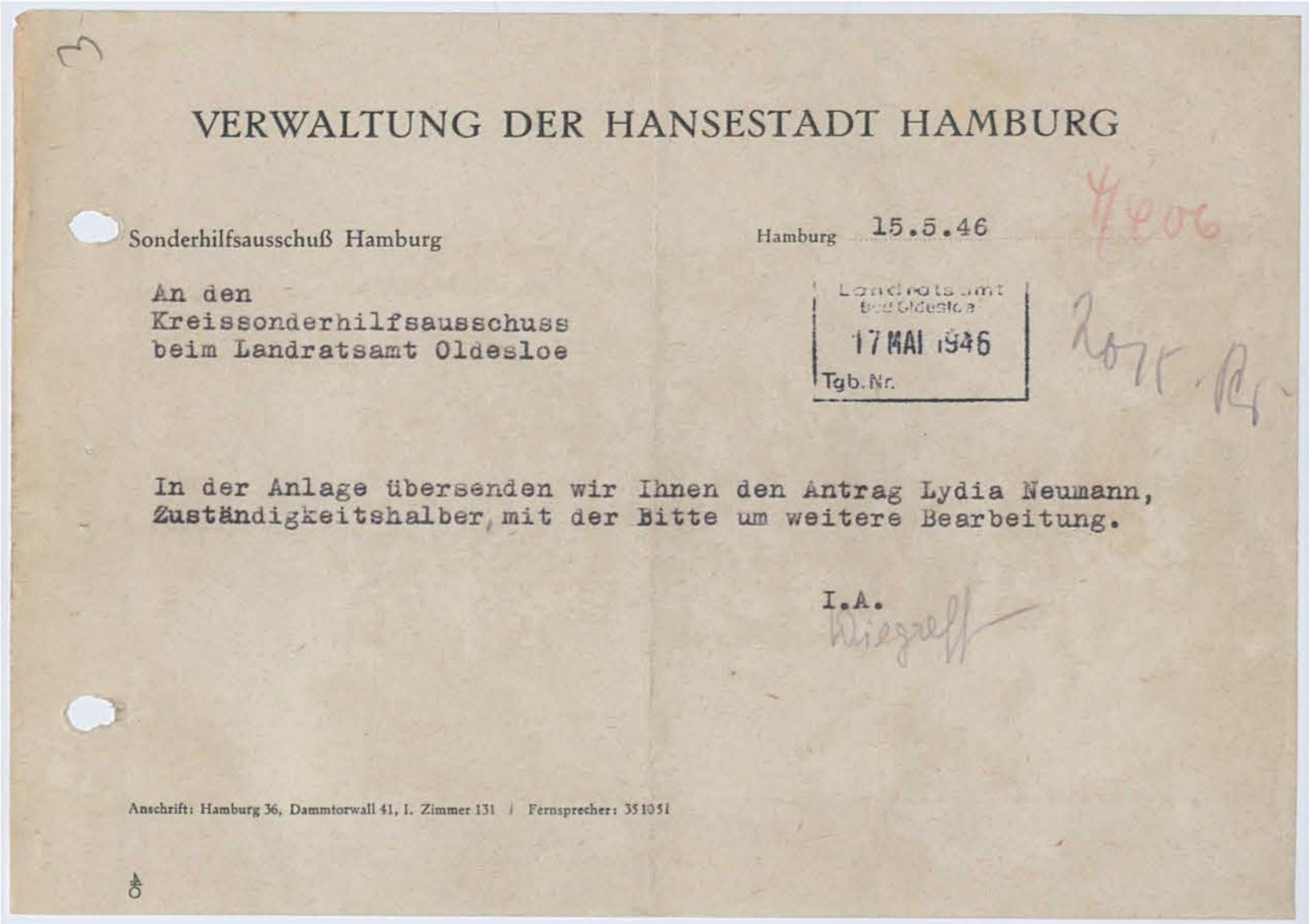

Kreisarchiv Stormarn B2



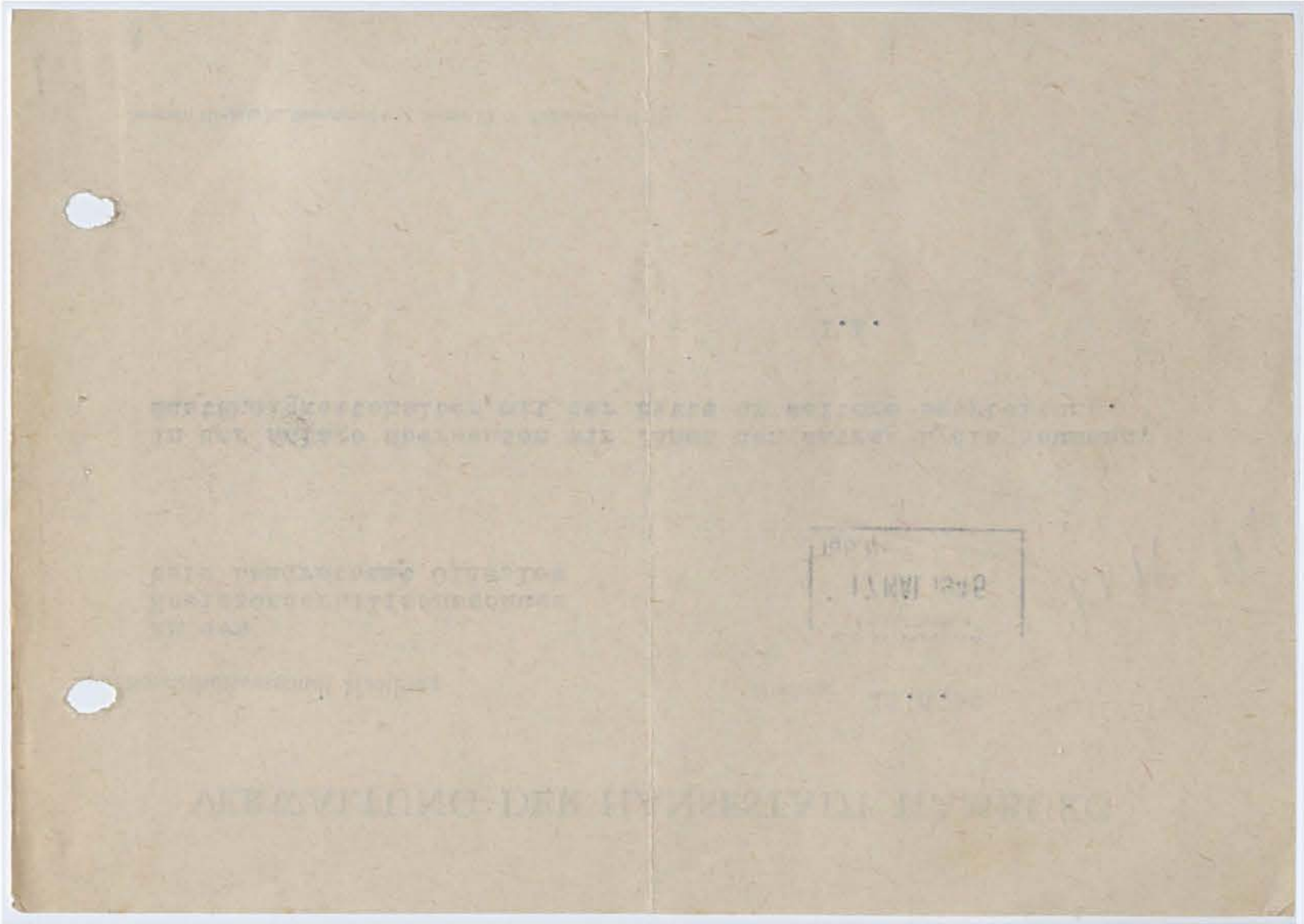
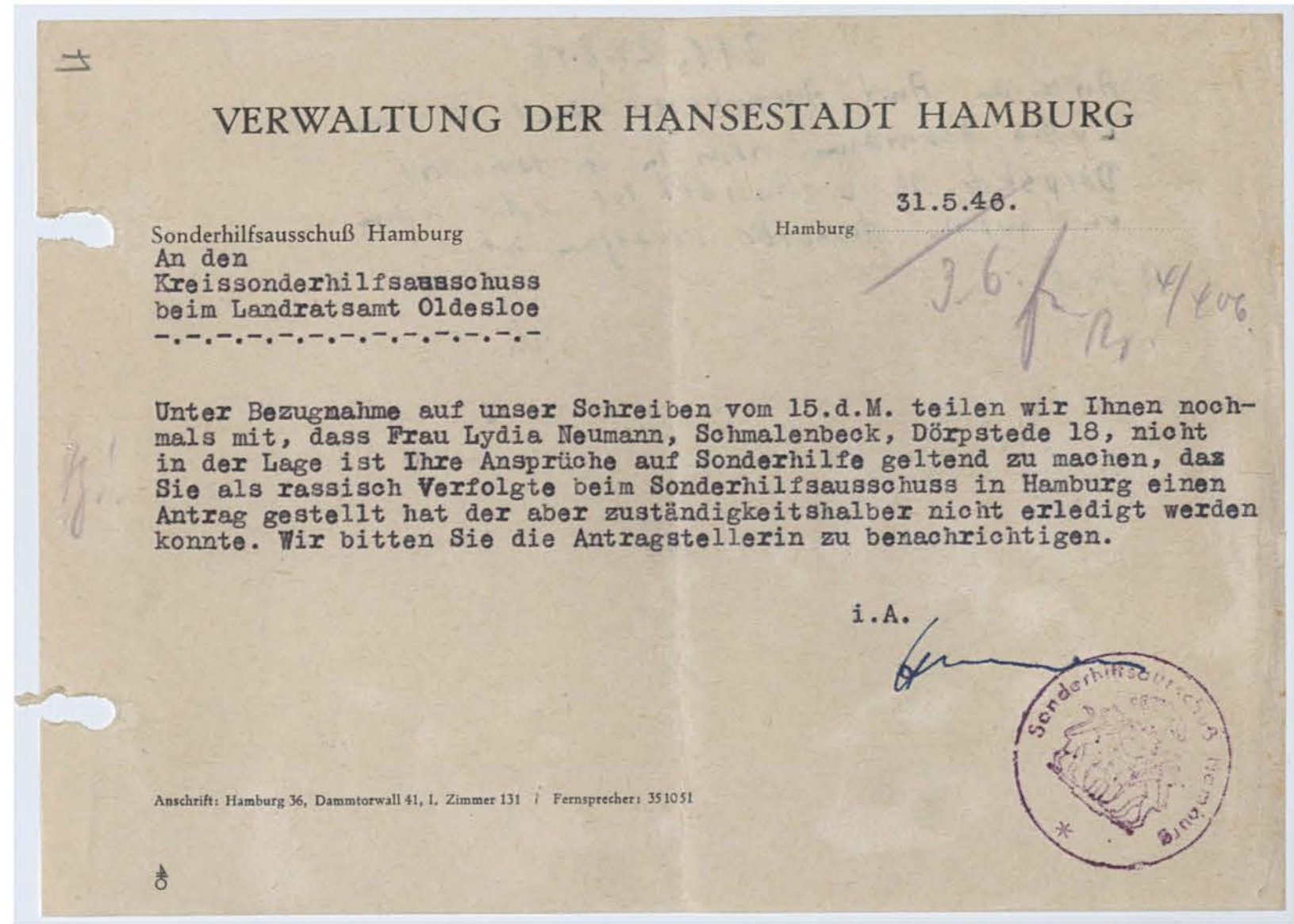

Kreisarchiv Stormarn B2



Kreisarchiv Stormarn B2

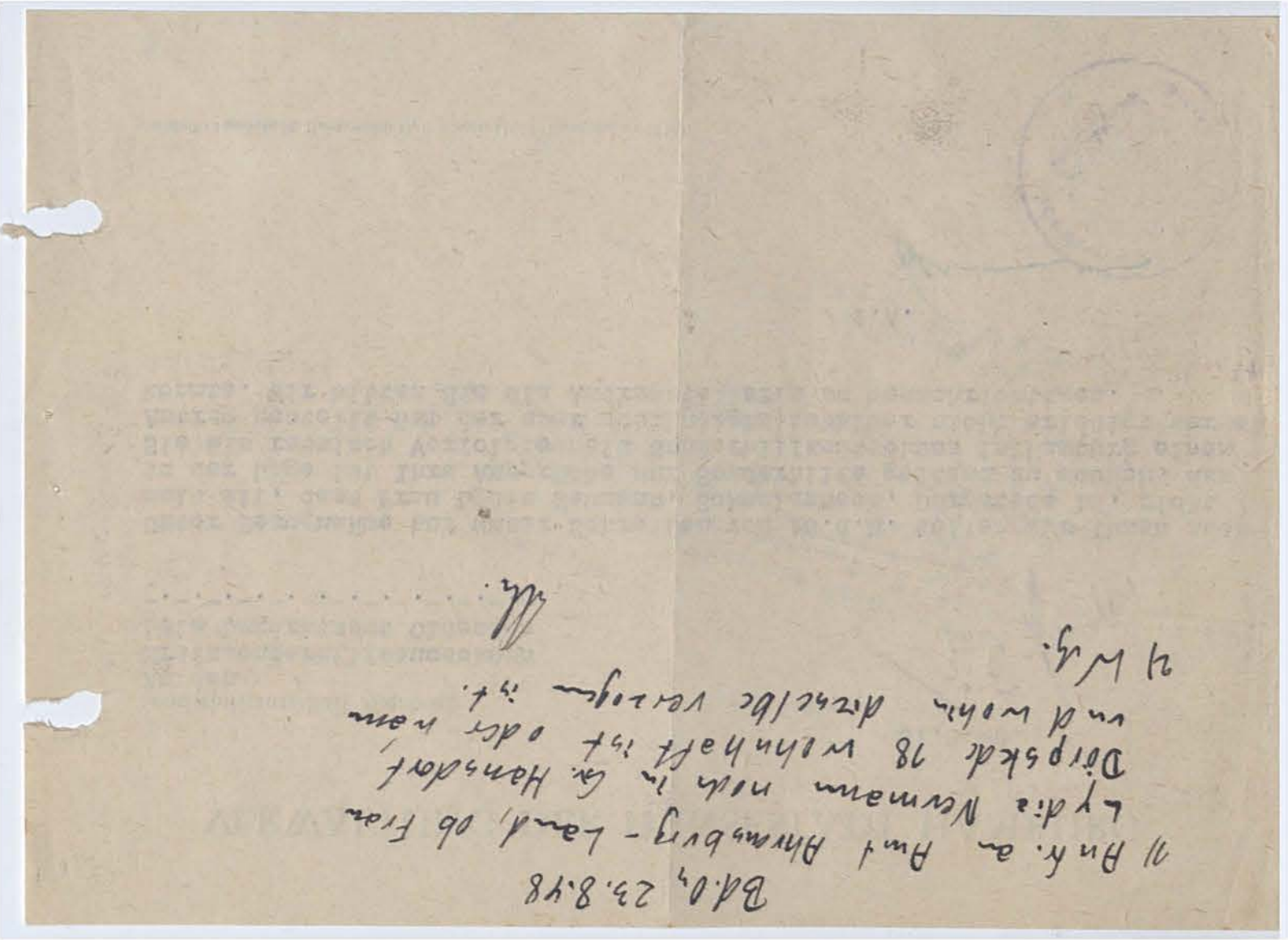
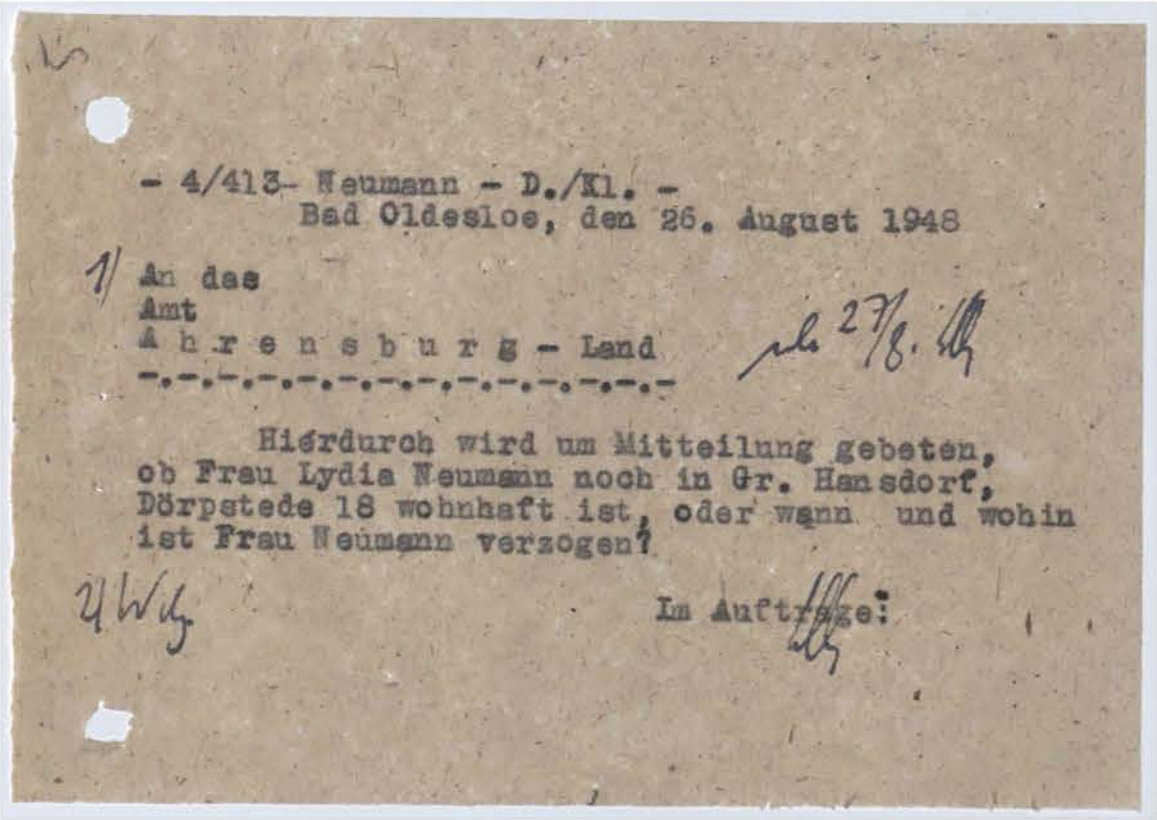

Kreisarchiv Stormarn B2

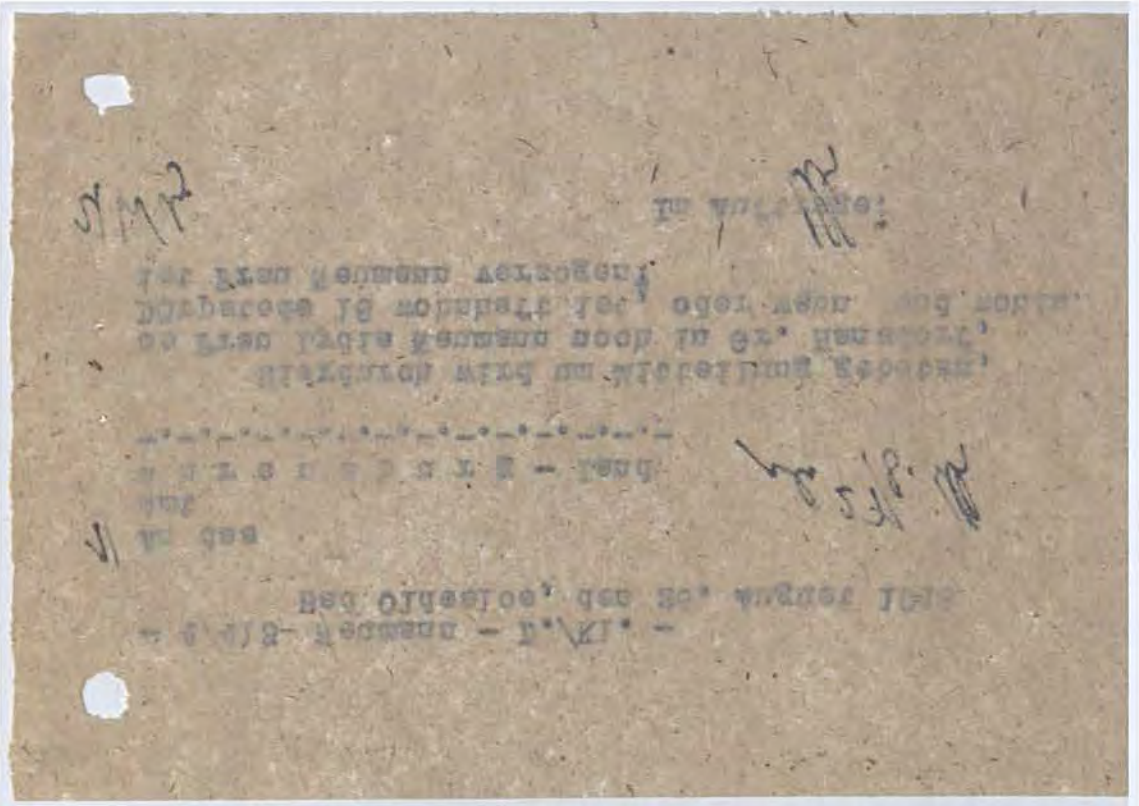
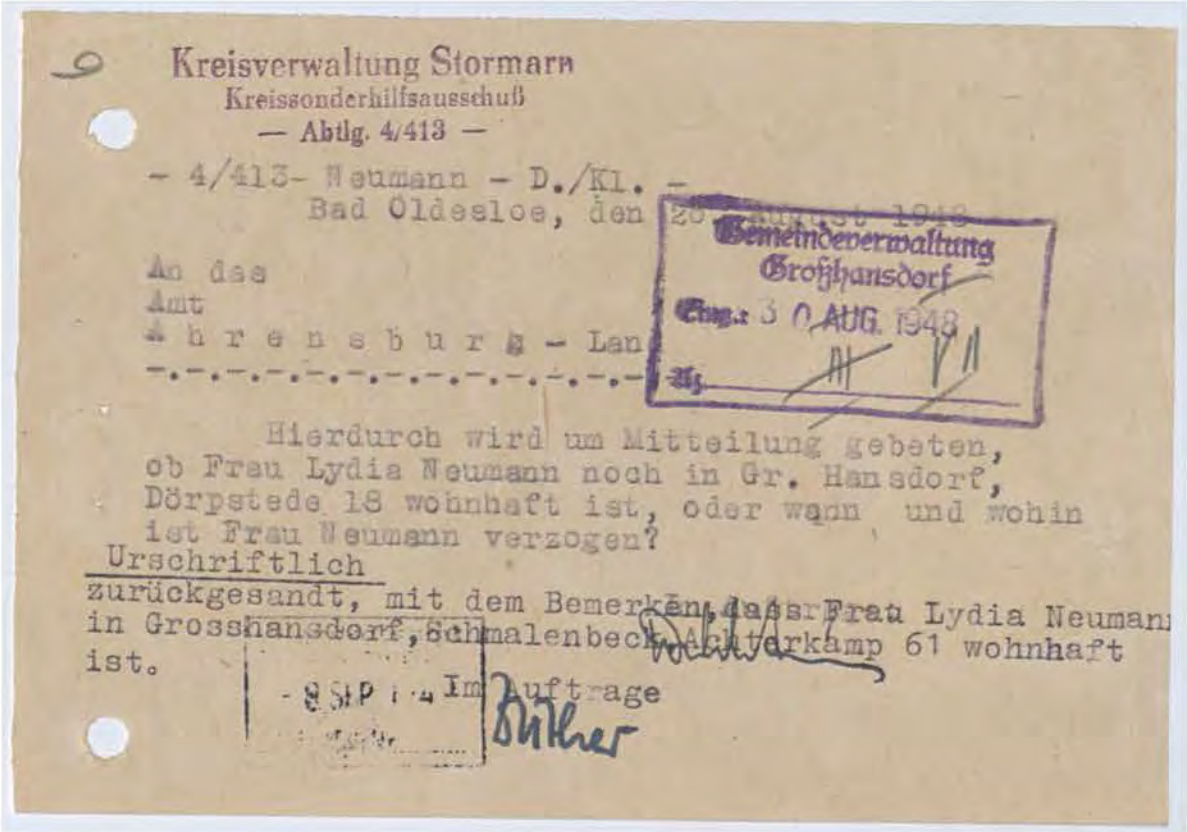

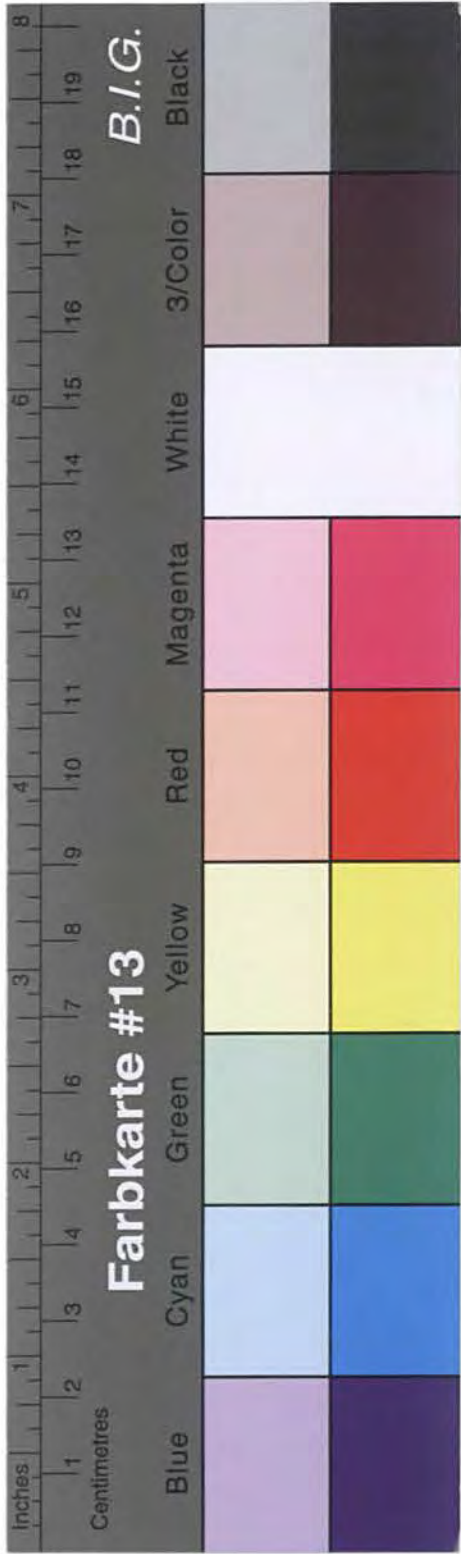

Kreisarchiv Stormarn B2

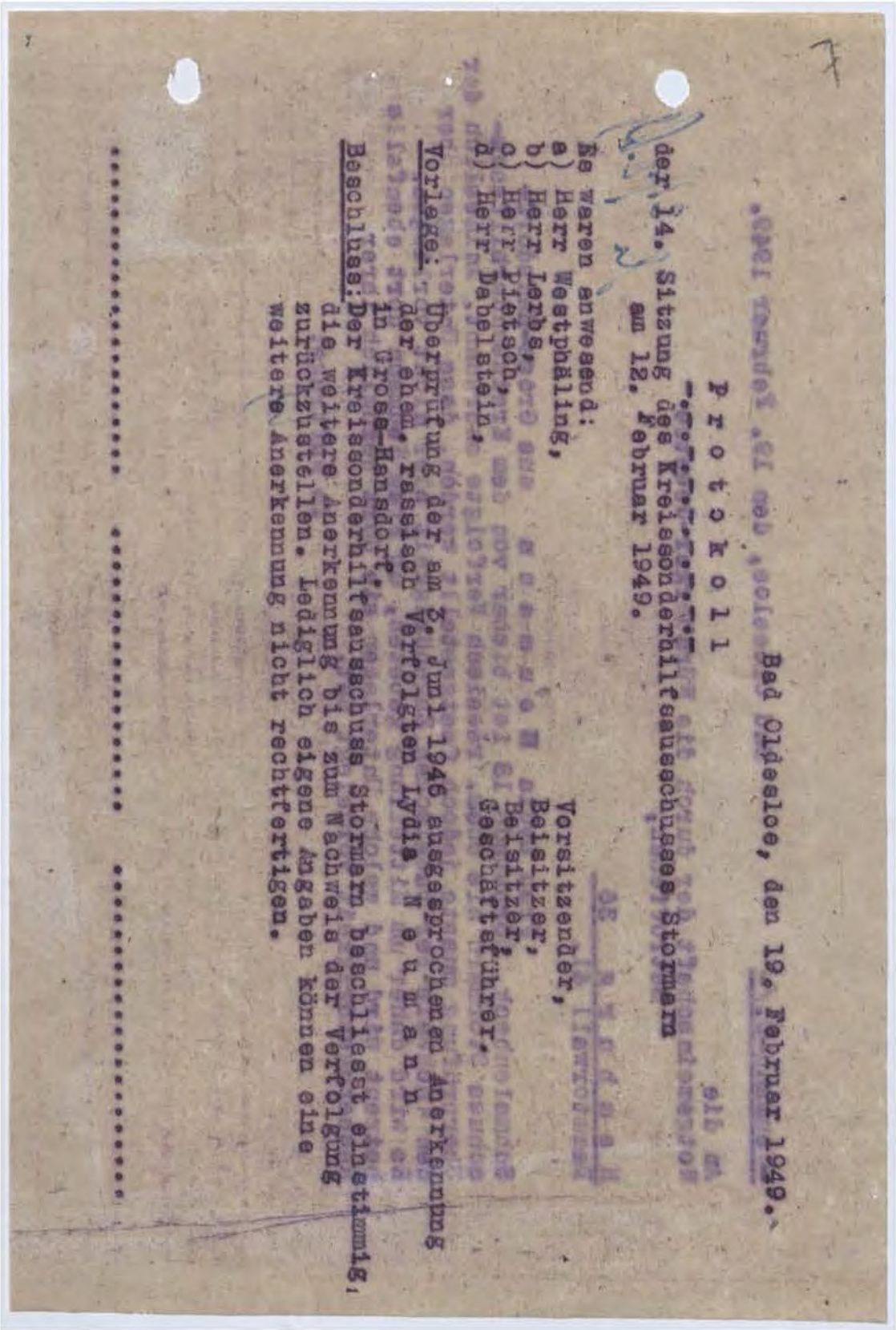

An die
Kreisverwaltung Stormarn
Kreissonderhilfsausschuss
Abtlg. 4/413
Bad Oldesloe

Betr.: Frau Lydia N e u m a n n,
geb. Pfeiffer, geb.6.11.88
Ihr Schr.v.19.2.49

06- Hochachtungsvoll
Notgemeinschaft der durch die
Nürnberg Gesetze Betroffenen

[Handwritten signatures]

an die
Notenwechselbank der durch die Münchener-Genossenschaft
betroffenen.
Hamburg 26
Dammwall 41.

Kreisarchiv Stormarn B2



5

Bad Oldesloe, den 7. April 1949

- Neumann - D./K.

Frau
Lydia Neumann
in Schmalenbeck
Dörpste 18

h 8/4. 11

In Ihrer Betreuungssache wird Ihnen mitgeteilt, dass eine Überprüfung der gesamten bisher ausgesprochenen Anerkennungen durch den Kreissonderhilfsausschuss erforderlich ist.

Bevor jedoch zu Ihrer weiteren Anerkennung Stellung genommen werden kann, werden Sie um Mitteilung gebeten, ob und ggfs. was Ihnen über den Aufenthalt Ihres Ehemannes bekannt ist. Nach einer Mitteilung der Notgemeinschaft der durch die Nürnbergergesetze Betroffenen soll Ihr Ehemann im Jahre 1939 nach den USA. ausgewandert sein. Ob Ihre Ehe jedoch noch besteht, konnte nicht festgestellt werden.

Ihrer umgehenden Mitteilung wird entgegengesehen.

Im Auftrage:

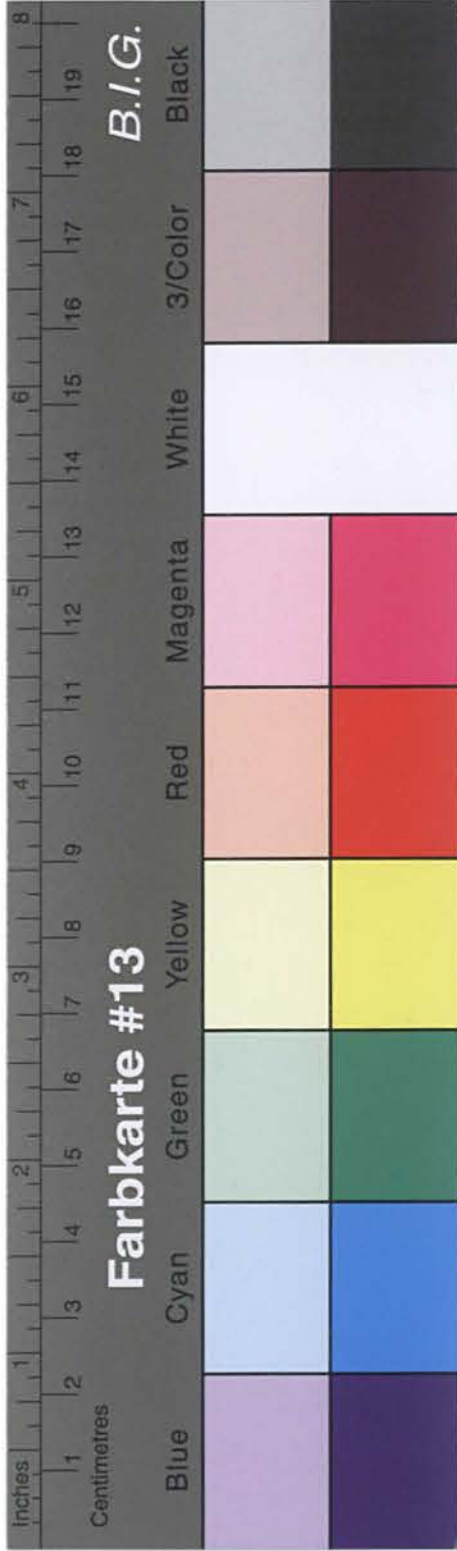

Kreisarchiv Stormarn B2

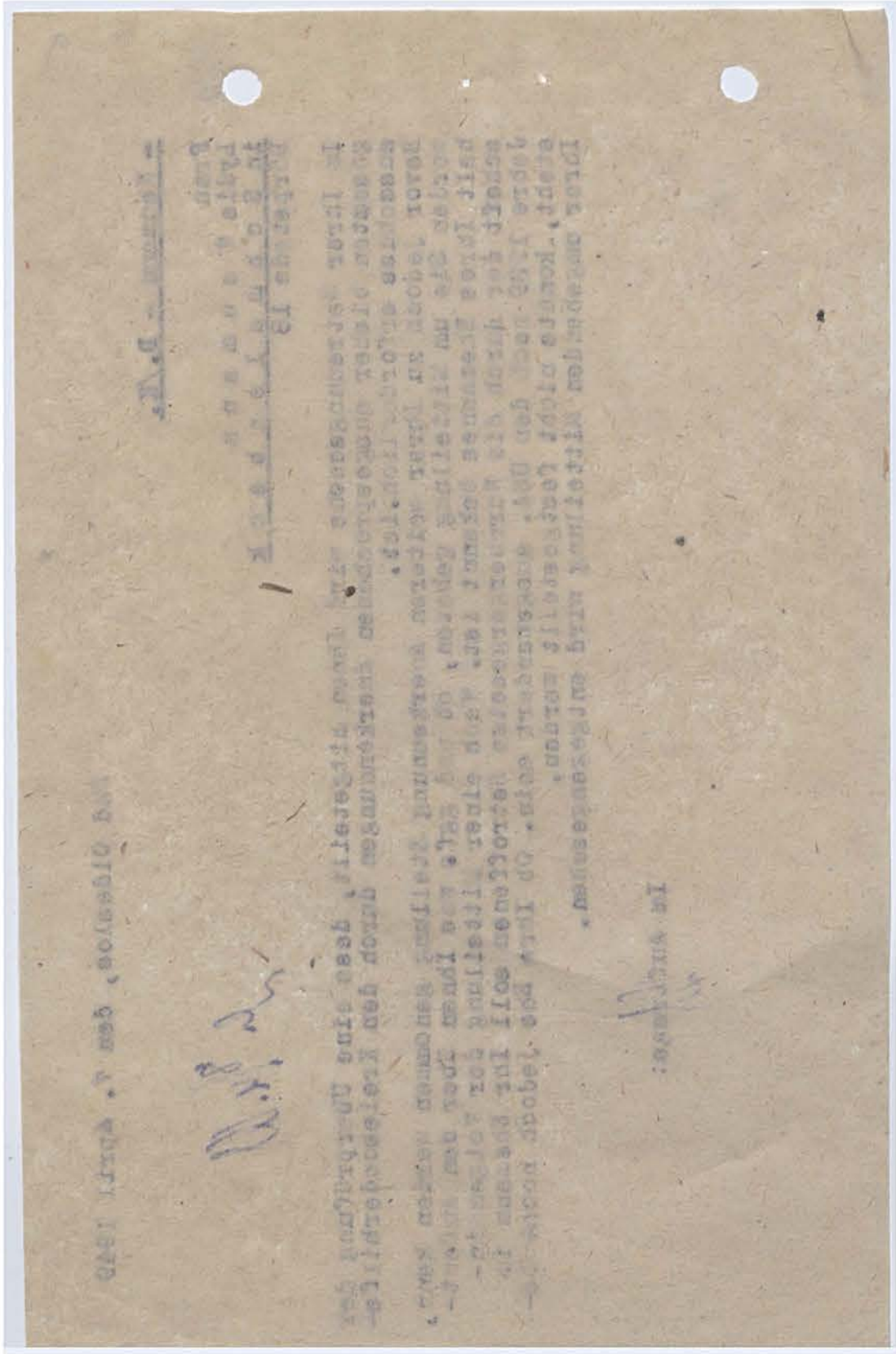

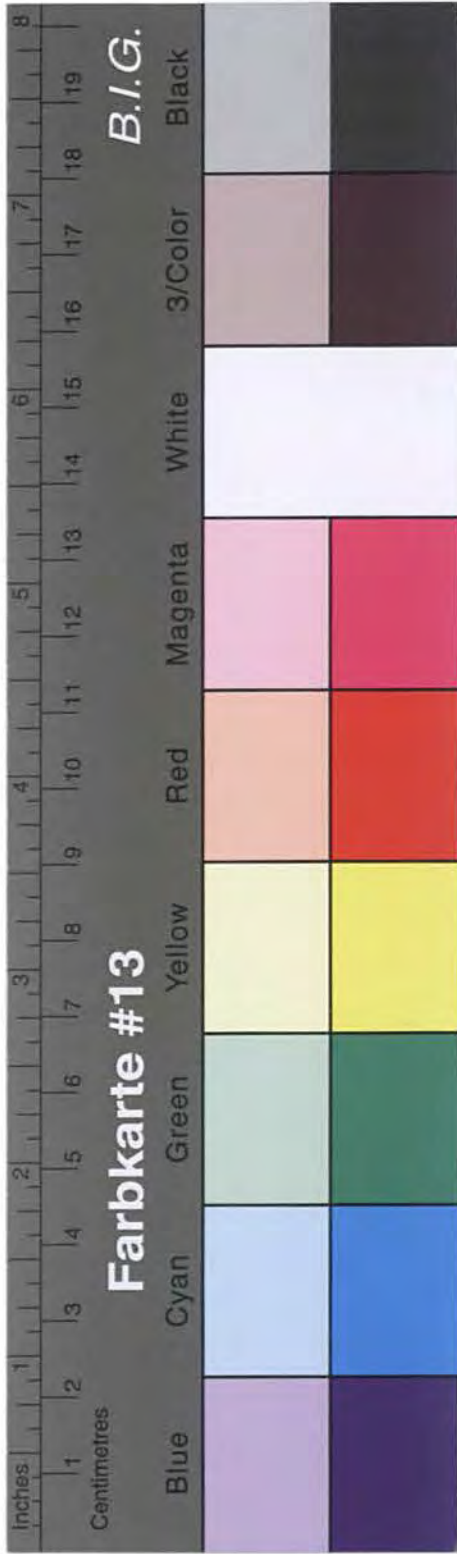

Kreisarchiv Stormarn B2

